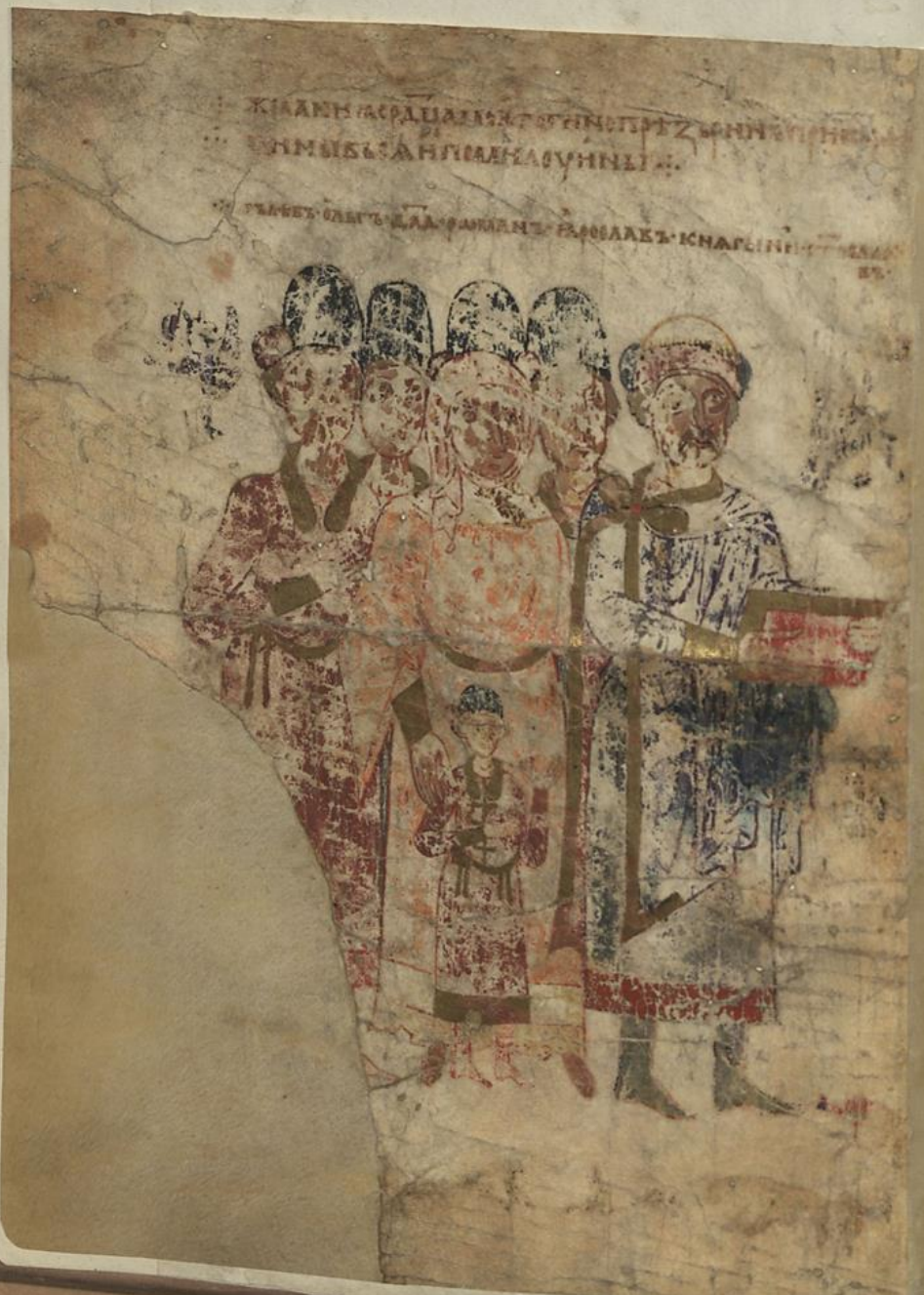

ІС
ХС

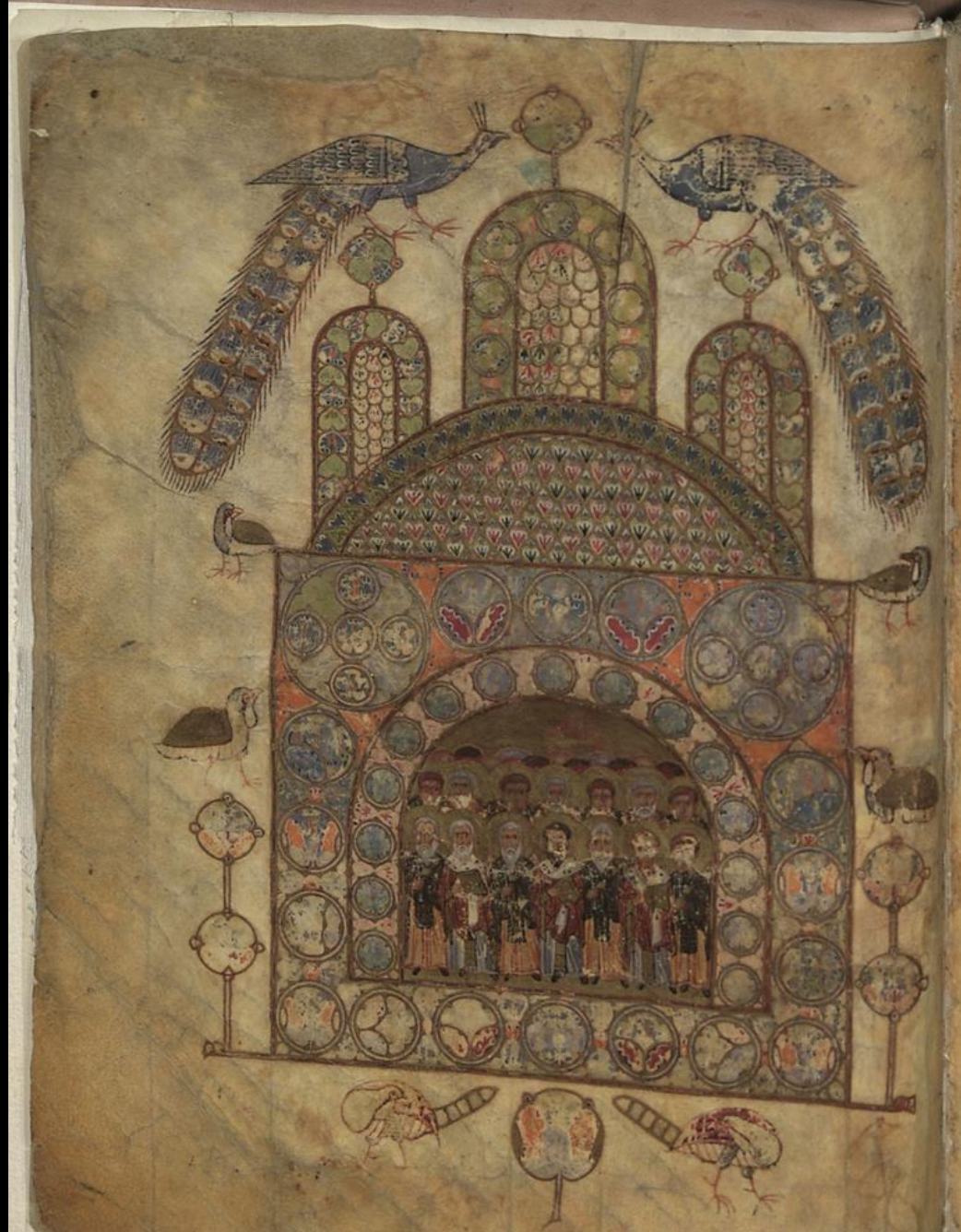

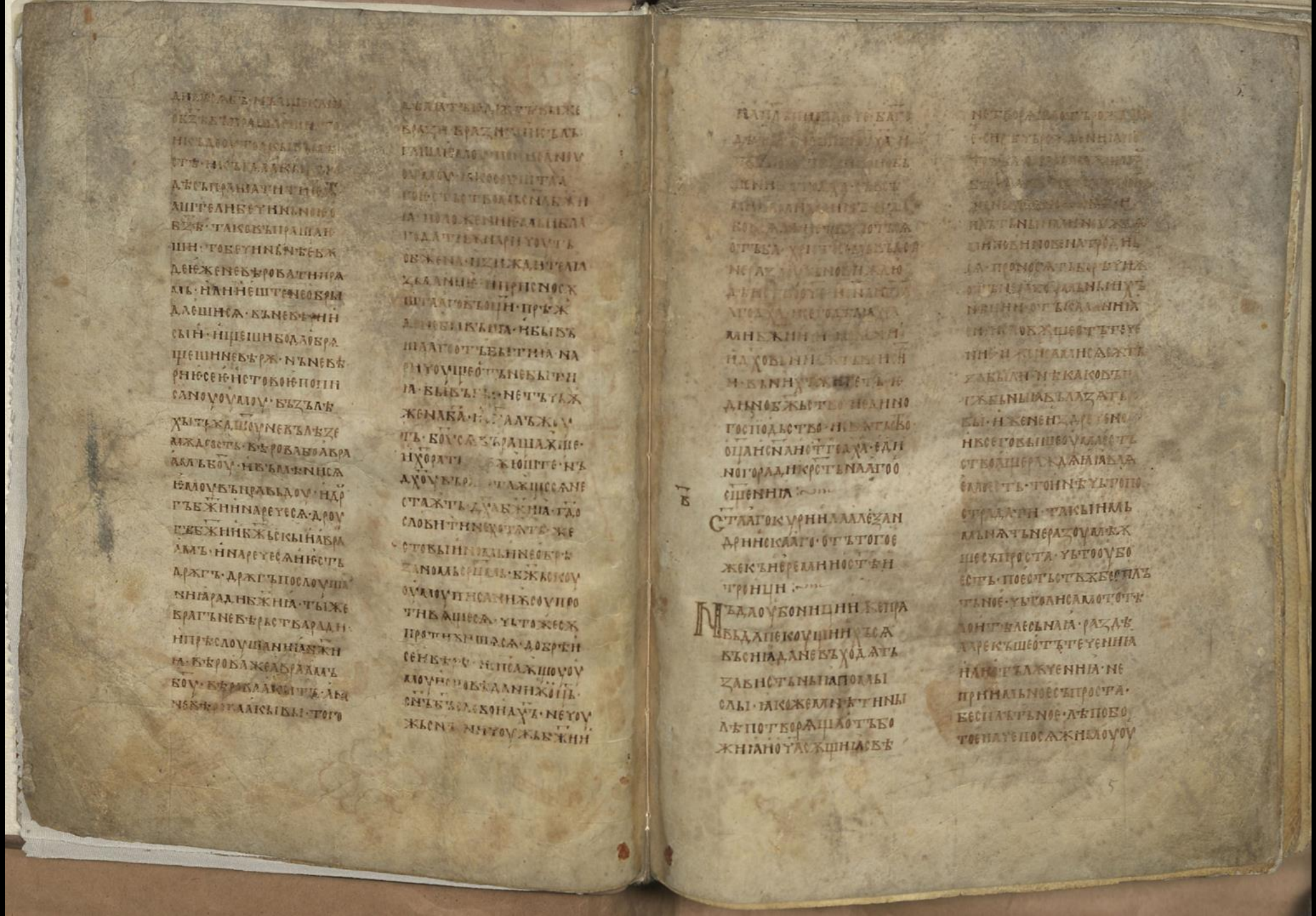

щинилъ ѯ ѣлонаоустьн
ѯ ѣвшатинедоходьно
пауѣженнадомыслнтнса
тъкунѫ оуллоубобьше
оуллынаиедооуллына
соутъ словомьѫ ѣбышье
словесьныйѫ ѣоускаѯа
тнинѣлкъѣ аиѧсожеоу
бооцьѣ ѣестъ нроднлъ
енаилъотъсѣоѣгосѫщн
ѧсна прѣдланыѣестъ
вѣра ѯапѣуатьлѣжен
нстннынсоущепокл
ѯавгодъшьноѣписанн
ѣ оцанрожденнѣнарн
цаѫще вьсьде дллъ
нѫлѫпонѣстъ еже
вѣрожпрѣиатодьрѯы
нлнрасныговатнны
танни вѣрѣконѣстъ
пытаѣлоѣ нальжеоо
враѯолль надеждѧвн
доланѣстънадеждѧ
тѧконѣвѣранытаѣлл
ѧго вѣранѣстъ пора
ѣыноунадеждаразоу
лл ежеосѣкрожпоуъ
тено топытаннѣвсе
госвободьноѣ дѣтооу
босоущолѯъреѣкоу ѧ
кожеснрѣкъ прнходѧ
цоуоуллоуѣкъоу ѧне
пытатнтнтѧконо
лагатинлоуллѣ нра
ѯоубатн ѧконоцьебъ

нродн лежебъсконалъ
тнѣѧкоѧкынедоразоу
лльно остаблятн оулл
бокьсегобыше рожденн
ѧдларѯоумѣбаетъсяо
бразъ есть болѣпообы
тобатн ѧбъбоубыкъ
шоуоуллоуотъкнеготое
стъстъоу рожденоубъ
пнющоуслокж нѯъоу
тробыпрѣжедьнынща
родихъта себоѧкырожде
ннѧпрнсноѣ нежеотъса
ллогътогосѫщнлоуѣ рож
денниасналоускалядобрѣ
ѯѣлоѣжеотъоутробыл
кыпритъуѣж нашьсѣ
нѯѣлоногребьнѣразоу
дѣно лежепрѣдъдьнь
ннцежрожденнѣнарн
цае наѯналѣноуебаснь
нѣѣѧкобыкъшеѣ къне
ѧбленнн нкъдорѯоу
лѣнни наѧкыкъларцѣ
глъбоцѣрожденнинѯа
творенъобразъ нъедн
нъѣнареѣенърекоутъ
къностнныѫоць къпьр
къинѫънкъноБъинѫъ

письмѣнѣхъ · рече болшоу
сн · послоушаніи хранаю ·
гѣ бѣ тво единъ есть ·
нбнднтебндитеіакова
хъ бсалъ · инкстѣ бѣ храз
бѣдѣне · наз бѣ бѣпрѣы
н · наз бѣ бнотомь · анса
лѣтъ сѣ реуекъ бо бѣлю
цю · сежестьбѣчьныи
жнботь · дабѣдатьгѣ
истинѣ ыалгова · даоу
бо сьдезѣ клодапрѣдъста
нетъ нлмъ гроль ныи
сѣ къ · іабѣкъ бѣзынбъ · и
бѣлыіакосѣ бѣжиипри
дѣ · ндалаѣраз оулъ · да
оубѣлыистова алгова · и
бждемъкъ истовѣѣль
егосноуиисоусъхсѣ · тъ
естьнотинѣныинбъ ·
ижизньбѣчьнаіа · съ
нилъжепритеуеабие
нбжьстьбныинналъ
нерѣлна · ниабѣсѣтво
рн · съказанне сновна
естьстбажеиолавы · сн
центтѣ бпиіа · синѣъ
нашь · нецалѣнитьса
инъттъкъ · ипроісе · по
толь жена здолановѣкн
сѧнсъулкыпожл · и про
кое · ещежеилмыреци ·
іаковѣдинногонытанісха ·
уоудыныинареуепавлъ ·
повтѣжендакн · фъдхо
мь · іаковкътобъразъѣ
га · нлинкътобъразьшѣ
нашего · даедане зѣлоіа
бѣ инстинѣнѣгѣано
бѣгословѣныихъглассо
лль · ѣдинъжентъкъѣж
инстинѣныинпротовѣ
данъбыбъѣдиноуадыі
н · нъингласоллънисани
ноль реуенощь · аззѣгъ
бъ · ещенспърба · бъдъ
пнбъщаженсалыгы
стыпаслышнтыкъто
кънекаоу · нетылнеси
испърбагнбженашь ·
инеоуалъредлы · нетолн
испърбабъсѧнареуе · не
стъпоистинѣбъ · ноць ·
бжьстьбныижеіωаннъ ·
вгдаосноувѣсѣдобаше
къналъ · ежебѣреуен
спърба · ежеслышахоілъ
ежебндѣхоллъоуилиа
сѣонлаѣжебндѣхоллъ ·
нрѧцѣнашносазаста ·
всловѣсежнта · бъглаша
лшекънѣкыилълъ · пшоу
къбалъощи · іакооубъѣ
дѣстенсконьлаіго · къ
тожетобъѣдесалѣтъ
реуепакы · ·
Снцѣлѣтъсын · быбын
игралынъощьрекоутъ
създлабѣѧ · иженбѣда
конѣгла · іакожереуеда
бн · о · ъ · всалѧдростию
съторн · нерелна · гѣреуе
съторнизелаю · бъсн
лѣсбоенналѧдростнѣк
своеж · прочаженбо · н
пабьлъжереуе · іаісопрѣ
жебъбесѣдобаощелъ ·
лшусніъсънизранан
толлъреуе · гѣбъбашь
глабынбъхорибѣдаіса
кооубонелѧдростнъ
ан · неналожещеженалѧ
дростнѧбьсесъздасѧ ·
хожесстьбжиіасилан
лѧдрость · нилъжебьсѧ
быша · нраздѣктогоне
быстьнитоже · даоубо
боледатнпокажелъ · сво
есжщесловонарекъшоу
самоллоусноуизаконъ ·
придебоникакожеразо
рнтъзаконаннбъстла
пнтъжеприкъ · съкърша
лженауе · нпрісынзако
нъ · гажбокалъре · іаісоі
ωтаединаилнуьртаеди
нанелналондетъзако
ка · доньдежебсѧбждоу
тъ · нбонъземліаилнлон
детъ · ксловѣсаллоіанѣали
лондоутъ · нърекоутькъ
ѣнснъ · нъболнѣоцьда
рекоутькъдеболнноць ·
больстьжеегооузрилъ
бъсноу · ащебжиѣесть
стбо · іакожеестьдарасло
трилъ · небонънѣлнбо
жьстьобеспалътьножен
нспосажнло · нелѣрьно
инерастьи · ивсеколѣта
старѣнсын · итакожесы
ѣ · саможебъсѣкѣотъсе
бепрѣсъвьршено · какоо
жерекоутьподобьнъео
цюснъ · ижежиьотъцри
ѣмлеть · носщаетьсѧо

тъ него реуебо хс сам ъ на
кожеоцьжи ны нлать ъ
късебе таисоженосноу
дать ежи ны нлете ти
късебе инаки накожепо
съдадажи канощь и
аз ъжибжоцадела ти
іаковъ типринялъ нни къ
тожество ъ реуе апа ъ е
гдабостан носщиеалан
и отъединогокси его
жерадинесты дитъся
братиканрицатиа ре
кыиповедеинлать воё
кратиисвоен аїѡаннъ
ах ъсареуебидъбъ съхо
дащьнанъіаковолоубъ
ис ъсеклоусалать ъсі
нъ глашекъжидолгъ
бесѣдуіа ненаписано
възаконѣбашедль на
коа ъ ре хъбъ иесте да
ащетыенареса ъсенкі
къннать жеслобобежие
бы ти нѣнеаможетъсара
зорити написанне тоегож
ощьвстии поставлъдан
ръ толоубытаете іаково
хоулиши нальжеръхъ

іаковъ ъбжиѣсалъ ъ
хложенинѣхъ ихъ слобесно
тако ъгламыинать приве
ретъ нальжеесть ра зоу
лѣти наковжи ны ирна
ностисмо ъ ъощасни ъ мъ
прилагадешиалибрѣлаѧ
годасарахъдрѣшипыта
ѣлое ѣгдакокыналькскы
тъгдаженѣжиьленъся
нарицае аи ѫжи ны поё
стъстъжскын аіскырть
каѫжи ны ин реуебобжасѣ
ныиапать ащеиадхъбъ
сіорѣсненъшаіголсъхсан
здаьртвынхъживетъ
къвасъ къставивыний
іоан здаьртвынхъ ожи
ынтъналъртваиакаша
тѣлеса жиѫжщиналь
бъневлдсѣ тъженаш
іс хс неиногонъиаусебо
иланд ѣностьниипотрѣ
бждаиа ісъіоудолгъре
уе освоёлыт ѣлеси рахо
рите хралъсенниѣзтрѣ
хъдьнъхъкъстаклюи
длоубъжиипредъприходъ
лкоещашесѧкъсыисло

гообразоуиипоподокиѫ
бжиѫ ѣъгдаоубобжк
сіосѣрнаалъкътъкаржіао
кражениенежебѣашѣвъ
сакообщитенние речьщи
ѫжебъдсѣприатиѣсно
кыиѫ ниѣконъѣвгдатна
съкравштенние уакуе
ѣстьсѣкопопъѣхъсѣсано
краждънаіадокротаисюа
ѫнсѧокнакламѣалыкы
хѡлъ нашъкоѣпрѣоіѫ
наѫщитедхѡльнаобра
зъсъждавъшаагоиен
речьпоѣкынѣнальжевь
сѧотъбощѧ сегорадии
ѣжьотъкынѣпинаъста
дареуеѫжепаісѣпораж
даждоныдежевъобра
зитьсѧхристосъкъвы
ѧкожесьдетѣелаѧаго
въображенииѣвидъ
стынальдхѡлькъцна
клентѣтьсѧкънашѧ
дщасалъстъоукложеть
бъщиа кыижеотъісры
тодыдицемысладжгѣсѧ
видщите бъстъжеобра
зъпрѣображіаѧлъся

отъслыкъслажданісы
отъгадхалъжедхъѣсѣ
ожиталаготожьства
радигьжевъдхъѣгліѣ
тъкеснооцниаходхъ
бъѣносноудхъпрѣдъ
лицьмькашналь хогъ
ностѣлыдсѣьдхъѣе
сть гнтакопарнуетсѧ
отъбожьсюмѧгопіслни
ѧ исанакоонъздраілн
тѣлыхъкрѣусѣлндедоу
хъѣсѣвгднасѧкпіѧ
таковеделждискоіасъ
творитниѧтѣѧлѧсѧ
кыіколѡуѫсиежегындоу
хъѣведынгърѣуеѣдп
нъкедѧашеіѧнѣеѣ
съгнѧлпгоуждегобѧ
икъхглашѧашесыгн
ль подлынѣнезабыва
ниѣлисожепрогтѣькѧ
гѧбѧсковѣговъкъсоты
нгиназнѧлѧмоуіаже
іаковпрогнѧкашагосно
дабогапрѣсъреуенилѧ
литьынисѣлиѧгѣѣѧъ
нъсслатъсоисѣѧ нѧль
жежежѧшеѧлишѧдѧж

ашесамъниздабнианѣъ
здышьиавсадинѣѣка
онижепрѣобидѣшаншго
гнѣбашанстындхъно
братносжнлънавраждю
дарепгноубоиакосъѣ
динѣенниалькъбоу и
ісъгоуторжествомль ѣ
стъствыныналь дхъго
сподынь юстъжеоубои
сѣакденѣѣ ашгенинѣ
книсътонздолнтъраз
лоууатнраздоуллы небо
нъпнлѣѣтоллънираз
лоууеннивелнуъѣболь
нилѣраанненподълежи
бъ тобопауелѣпотъныи
къражданьлоѣ бесло
лнуъствабонѣездъбоин
саннианѣездѣлнуъстъ
ноинекъположенниимѣ
отаразоуллѣваѣлюбоусь
божьствоиельлажеюбе
спдътьносыпроста дан
самъгъдхъиавлаюсоа
бжьскынианлѣпьотъж
насвностьы съоцьлъже
исъсноллъссенсплъга
анѣъѣьседльсынкъѣерѣ

но ретебонѣкъдеѣдинѣ
дльпрвуълль сынѣьсьж
деѣъюданѣссенздлхме
испъланажаздъреуесъѣъ
здагаіажеразоуллъна
снапісаналлъпаѣльъ
іаісосъльезынтъждеѣ
стьнкъздезынѣыше
нѣсъданспъланитъѣсѧ
поютъжекъѣоунѣожь
стѣынкидакнѳъ кала
ндоуотъдхатвоюго но
тълпшатвоюгокллоѣѣ
жоуншроконѣ даштеоу
колкстанѣстьнджеженѣ
дха нъпсплнаіетъѣсе
къюспълнаіакасныпо
ретеноуоуллоуотъниго
добрѣ іаісодхъгнъпсплъ
нпоуселеноуѣ псльр
жаѣѣсьразоуллъпилл
тыгласадаоубокъбоусъ
ѣединѣеннѣельѣестъсть
нолыякожекыглано доу
хъѣкъѣестъ ашгелпісъ
дьржнѣьсѧ тоісаісоусь
данъѣнлпрожденъ отъ
нждоужеѣдинаго бо
жьствыѣстъстъкоразоу

дѣбаѣтьсяабъстѣнніѣ
днносжштьнѣнтронцн
отъназъженотъстын
хъагтелъ естьжеоубо
тособьствоусвнѣдоупрѣ
съвьршенъощь такождѣ
женснъндхъ нъаште
нюдногонарнцаѣмы
нхъ юстьтворнтьыно
ѣ хотѣннѣонемьжеа
штегдетьсяабыбъдѣн
ствоюгобауѣпобсѣлоу
прѣходнтьбожьствоу
нбышезъданналгосжщь
іаѣстьсъвьршеннѣобь
штьоубоюсть сжштьк
обаусвонъдьнѣконежь
долнцемльлѣпьствоуѣ
тьдѣнствоуѣтьоубоо
цьнъакысноллвъдсѣ
дѣнствоуѣтьнснъ нъ
акысналоуа отънего
женвъчюемьразоуллѣ
банѣлопобытнжсвон
отъкыноудѣнствоуюсть
ндхъ нъакыюуънсно
вынъдхъвьсетворнтьь
нъ данѣлажеоубосты
ндхъто ждедѣнствон

матьсъоцьнсъсноль
тоіавѣеіаковъюстьно
тъбапюстьствоуиаісо
жедѣнствобатнлогы
нбжиа ретебобжьскы
напъразъдѣанскедаро
дъсжтьатъждеѣдхъра
здѣансловжьбамъсоу
тьнътъжегъдѣнствоу
іанѣьсавъвсемь жнво
творашгоужеощюнсноу
ждвотворыюѣностыи
дхъ ретекотъждепакы
запрѣштажтнпрѣдъво
гъмльнжеожнвлаюсть
всауюсаа ретеженснъ
окъцалоиагласамоюго
слоушажть нвъслѣдоу
жтьмене наздъажнмль
жнзнывѣуынуж аіаісо
женахъожнвлаѣтыпа
кыренлътъмеоуспѣюсть
ннтьсоже нъдхъюсть
жнвотворан галиажел
зъгдѣжмлать късорѣсн
вынхристосаннсоусан
здльртвынхъ ожнвн
тьнмльртвдіавашатъ
лвса жнвжштлагородан

ѥлоу дѫхъ къ късѣ · дан
жѥ оу ѥ рабь но творитн
ложетъ бо оубѣ ѥ стьно
тъ къ плоть ствомъ · реѵе
оубо лѡ ѵсно · ѩ ко нсъ
творитъ ѵлѣ съ по образ
нѣ жнѫ съ творитъ реѵе же
нѣ съ денисанѥль · ѫ съ
сътворитъ ѫ ѕ ѧ ѫ жнѫ ло
бѣ ка · сѣлоу ѫ же соуштоу
нстинѣ ноу бѣ жьствь
ныни ѡ въ ѡ бращтетъ
сѧ ѩ та · дх ъ бѣ жнѣ стѣ бо
ѡ нѣ ныпѣ ѧ · даоубо лще
бѣ ѵнѣ ныѫ ѡ стъ бѣ жнѫ
слав ѫ · нлагатнуѥсо
лоу ѫ жѣ ѡ съ творенын
х ъ дх ъ нтворць · ѥ ъ бо
ѥ вангѣ лиѡ тъ бѣ ѧ ѡ ѣстъ
ствоу · трѣлъ боу бо сѣ
стѣ ѡ лъ съ ѡ шт ѣ ѧ лъ · сво
нтъ нѣ ѫ же ѡ соущьно нѣ съ
сѣ ѵѣ ѧ нѣ ѕ ноѧ ѣ ы ѣ ъ ѣ дн
ноѩ ѣ ѡ стъ стѣ ѣ ѣ ѡ жьѣ бо
ѫ дн ѡ ѡ бодѣ нствоѧ нца
нѣ ъ сѣго соущтнѧ даѩ ѣ
тъ ѣ ѧ ко ѡ бѣ го ѫ же ѡ бъ ѣ ствѣ
сконтьнѣ · всѣ ѡ ѧ ѣ ы ѣ ѣ
лъ · нѣ ѡ нтьнѣ ѣ конѩ ль

жьдѡ полѧ нѣ ѫ тнсѧ ѧ къ
кнтъ · ѣ ъ торо нѣ ъ дъще
нн ѣ ѩ ѣ ль ѧ ѫ жѣ нцьрѡ ѵѣ ѡ
ѕ ѧ ѫ ѵнсѧ пр ѣ стѫ жѧ пѧ ѧ дн ·
дѧ ѣ ъ бѣ ршнтъ сѧ ѡ ѣ жѣ ѕ ѣ ре
ѵѣ ѣ ъ ѫ нд ѣ ѵ ъ дѧ ѩ хѧ ѩ ѧ
ѧ нцѣ тъ бо нѫ ѕ ѣ ѧ къ ѧ ѩ ѧ
ѫ тъ ѣ сѣ съ ѣ нѣ ѫ ѫ нд ѣ ѵ ъ :—
ѡ ѵѣ ѣ нѫ ѵоу ѫ ждѣ нѡ ѡ ѣ дн мо
ѩ ѣ ныпы тѧ ѩ ѣ ѡ ѡ стъ ѣ нѣ ра ѕ ж
ждѧ ѣ ѣ ѡ · ѩ ко ѫ же соу ѩ ѣ ъ
ѵѧ ѩ ѣ ѡ тнн ѡ стѧ нѡ ѩ ѣ ъ
ѡ ѩ ѣ ъ ѵѣ ѧ ѣ ѡ мъ ѩ ѣ ѡ мъ ѩ ѣ ъ
прострѣштнправнѡ прн
ѩ ѣ ѧ дьно ѡ ѣ дн ѡ ѡ ѣ ѡ дьны
пѫ ъ стронтъ сѧ · дан ѫ ѣ ѡ ѵ
бо сно ѡ ьнѣ дь ѫ ѫ ѣ ѡ спыто
ѩ ѧ ѣ ъ ѡ ѡ ьшана рнуѣ ть
снѡ ѫ пр ѣ ѡ ѩ ѧ дъ ѩ ѣ ѡ ѣ ѣ
дн ѡ ѡ ѕ ѫ тьнъ · пр ѣ ѡ ѩ ѧ ѩ ѣ
тьнн ѡ ѕ ѫ тѣ на ѡ ѡ ѣ ѡ ѣ ѣ
пр ѣ ѡ ѩ ѧ дат ѣ ѧ нѣ ѧ ѩ ѣ ѡ ѵ
тъ · нѣ ѩ ѡ · ѩ ѣ тъ ѡ ѡ нн ѧ ре
шт ѣ ѡ ѧ ѵ ѣ ѡ ъ ѡ ѩ ѡ ѵ ѡ ѡ ѩ ѣ
н · ѧ нн ѡ ѡ ѣ ѣ ѣ ѣ ѫ ѧ ·
ѧ нѡ ѡ ѣ ц ѧ рь ѣ ы : —
Ноустинафлософлаго
ѩ ѣ ь ѡ ѩ ѡ правѣ нѣ ѣ ѣ :—
дн ѡ го ѡ ѵ ѡ ѡ ѣ ѧ · ѵ нѡ ст ѣ н

нлъ · нѡ ѫ ъ ѡ ѣ ѡ ѧ ѣ нѡ ѧ
нн ѧ нѡ ѵ ъ ѡ ѣ ѡ ѵ ѵ ѣ нн ѧ
нѧ ѡ ѫ ѧ ѫ ѣ ъ под ѡ ѣ ѧ ѡ ю
ст ъ ю дн ѡ ѡ ѡ ѵ ъ ѡ ъ х ъ ѣ ѣ н
нѡ ѣ ъ нѣ ш ѡ ѵ ъ ѣ ъ ѣ ъ н · да
нн ѵ ъ го ж нѫ ъ ѣ ъ ѡ ѵ ъ пр н
ст ъ ѫ ъ ъ ѡ ѡ ѧ ѫ нѣ ъ ѣ ъ ж
шт нн ѵ ъ ѧ шт ѣ ъ ѡ ѡ ѡ ѣ ъ
кѧ нѫ ъ ѣ ъ ѡ ѵ ъ ъ ѵ ъ ѣ ѡ ъ ъ ѣ ъ
лѡ ъ ж нѣ · тотобы ѡ ѵ ъ ж
дѧ ѡ ѡ ѵ ъ тонѧ нѣ ѩ ѡ ѡ ъ
ѧ ѣ ѧ тнн ѧ нсн ѧ ж нѡ ѵ ·
нъ ѧ шт ѣ ѣ ѧ ѫ нѵ ѣ ѡ ъ ·
торо ѡ ѧ ѫ нт ѣ ъ ж ѡ ъ ѣ ъ
ны ѩ ѧ ѣ ѡ ъ ы ѩ ѣ ѣ ъ нж
шта · ѧ ъ ъ ѣ ъ ы ѣ ын · нѧ
ъ ъ ы ѡ тоѣ ы ѫ ъ ѣ ѣ ѣ ѣ
нѣ ѡ ъ ѣ нн ѡ го · ѧ шт ѣ ѣ нн ъ
ѣ ѧ · нъ ѣ ѧ ѣ ѣ ы нсн ѧ ы нѧ
ѫ нѵ ѣ ъ ѡ нсн ѡ ы ѵ ѣ нн ѧ
ѡ ѣ ѧ ѣ нѡ ѡ ѣ ѣ ѣ ѣ ѣ ѣ ѣ
ѡ ѣ ѣ ѣ ѣ ѣ

образи нарекъшася на зла
рена ѫтъ съпали · соущѣи
ѧже съказанию ѥгоже
бѣ на рокъ на зи нарѣче на
ѥть · ѩко же бѣ ѣи ѳраз
дну ѣ ѡ ѹю къ сно ѹи сь
дхъ ѹ по бѣ ѣи на образ ѹ
аѩже ѥсть ѡ де то посо ѹ
щѣ ѣно ѹ ѹ ѹ ѹ раз ѹ ѹ л
ѻ ко ѳо не рождено ѥ ѻ къ
жен сходьѥ · раз ли ѹи ѥ
вид ѣ ѣи ѥсть · собаже ѥ
гоѥ же по сжшѣи ѩ бы ѣ
ѥз нарѣче на ѥть съ ѡ бѣщи
нарѣ ѥ ѫ ѣ ѣ ѣ на рѣ ѣь
ѡ бла ѩ ѥть ся · сице же
ѥ ѫ же гл ѩ ѩ ко ѩ ѥ ѥ да
бжде · ѡ бѣ ѣи на да ѩ ѳ ѥ
образъ раскла тра ѥ ѩ ѣ ся
ков ъ бѣ ѣи ѥ пре бедеѥ ѫ
ѡ бра щѣ ѥ ши сего не рож
дена · небо нъ но тъ ѣи но
гоѥ го ѹ ѩ ко ан ъ ѳо тъ къ ѫ ь
ст ѣ ѣь ны ѩ ѣ ъ ѕ да на ѩ ѫ ы
нъ ѣ ъ ѕ да нию ѡ браз ъ
бѣ ѣи на ѩ ко ѩ ѥ · ѥ ѫ же бо
ко ѩ о бысть · то то на ѕ на
рѣ ѥ ноу ѥ ѣ ѣ та ѩ ѫ же ѫ же
па ѩ ѣ ы бѣ ѣи на о браз ъ ѕ ь

дани ѕ на рѣ ѥ ѩ ѣ ѣ ъ ѩ
ко ѩ ѥ ѣ ъ бо по до бь нѣ ѩ ѩ ко
ст ѣ ѕ да нъ къ ѣ ѣ ъ · ѩ ш ѣ ѣ ѥ ѩ
соущѣи на ѥ ѣ го ны ѣ ѩ ѥ ѫ ши
ѥ ъ нѣ ѥ ѩ ѫ ноу ѫ же ѥ соущѣи
ѩ ѩ ъ ѳо тъ нѣ ѥ го при ѩ соущѣи ѩ
ѣ ъ ѣ ъ ся · то у ѩ ко ѡ браще
ши по дъ ѩ ѥ ѫ ш ѣ ѩ го · да
ѩ ѩ ко же ѡ у ѳ ъ ѕ да нию
браз ъ бѣ ѣи на ѩ ко ѩ ѥ · ѡ
бра щѣ ѥ ши ѩ ш ѣ ѣ ѥ ѩ ѳ ъ
жера ѕ ѹ ѹ ъ ѡ бѣ ѣи ны ѩ
бра щ ъ же бѣ ѣи на ѕ да ни
ѥ ѕ на рѣ ѥ ѩ ѣ ѣ ъ · сжшѣи ѩ
жера ѕ ѹ ѹ ъ ѩ ѳо дъ ѩ ѫ ѫ
шѣ ѥ нѣ · по ѩ ѕ ѩ ѣ ѣ ъ ѩ ко
же ѡ ѳ ъ ѕ ѣ ѣ ѩ ѳ ъ ѩ ѣ ъ
ѫ ѣ ѣ ѣ ѣ ѣ ѣ ѣ ѣ ѣ ѣ ѣ ѣ
ѩ ш ѣ ѣ ѥ ѩ ѳ ъ ѩ ш ѣ ѣ ѥ
соущѣи на ѩ ѣ го ны ѣ ѩ ѥ ѫ ши
ши по ѕ на тих ѡ ѣ ѣ ѥ ши ·
по ѣ ѣ ѩ ѳ ъ ѫ же къ ѥ ѡ ѹ ѣ ѣ ъ
дх ѹ на при ѡ бѣ ѣи ѥ ѣ ѣ ѥ
ѡ ъ ѕ ѡ ѹ ѣ ѩ ѥ ѣ ъ ся · ѹ ѣ то
ѩ ѣ ъ на рѣ ѥ ѣ ѣ ъ ѩ ѳ ъ ѫ ѣ ѣ

† τοκο τερμενη

шѣ · да ть ѣ ѣ ѣ ѥ рождено ѥ
ѩ бы ѣ ѣи на образ ѕ ѡ ѳ ъ
ѡ ѹ ѕ да нию · ас же шѣ ѣи ѫ
же ѥ же бъ ѡ ѹ ѕ да нию ѥ ѣ ъ
ѩ ко же бо ѳ ъ да да ѩ ъ ѕ ѫ ѳ ъ ро
жде нии ѩ ѳ ъ при ѩ ѩ ъ ѕ ѫ рож
де нь ѣи ѩ ѳ ъ ѳо тъ нѣ ѥ го ѩ ѳ ъ
шѣ ѣи ѩ ѳ ъ жь ѣ ъ къ ѫ ѣ ѣ ѩ
ѡ бы шѣ ѥ нии ѳ ъ съ ъ къ ѫ ѣ ѣ ѩ
ѥ ъ ѣ ъ ся · ѩ ко же ни ѳ ъ сы ѣ ъ
жера ѕ ѹ ѹ ъ ѡ бы шѣ ѣ ъ ны ѣ
сжшѣи ѩ ѡ ѹ ѩ ѕ ъ ѳ ъ ѕ ѹ ѣ ѣ
дх ѹ ра ст ъ ѣ ъ ѣ ѣ ѣ ѣ ѣ ѣ ѣ
ѫ ѣ ѣ ѣ ѣ ѣ ѣ ѣ ѣ ѣ ѣ ѣ ѣ
ѫ ѣ ѣ ѣ ѣ ѣ ѣ ѣ ѣ ѣ ѣ ѣ ѣ
ѣ ъ да ѩ ъ ѣ ѣ ѣ ѥ рождено ѥ
ѥ рождено ѥ ѣ ѣ ѣ ѣ ѣ ѣ ѣ ѣ
не сжшѣи ѩ ѣ ѣ ѣ ѣ ѣ ѣ ѣ ѣ
на ѫ на ѣ ѣ ѣ ѣ ѣ ѣ ѣ ѣ ѣ ѣ
ст ѣ ѣ ѣ ѣ ѣ ѣ ѣ ѣ ѣ ѣ ѣ ѣ
бо ѫ ѣ ѣ ѣ ѣ ѣ ѣ ѣ ѣ ѣ ѣ ѣ
ноу ѥ ѣ ѣ ѣ ѣ ѣ ѣ ѣ ѣ ѣ ѣ ѣ
ѳо бы ѣ ѣ ѣ ѣ ѣ ѣ ѣ ѣ ѣ ѣ ѣ
ст во · ѩ ко ѣ ѣ ѣ ѣ ѣ ѣ ѣ ѣ ѣ
ка ре ѹ ѥ ѣ ѣ ѣ ѣ ѣ ѣ ѣ ѣ ѣ ѣ
бѣ ѣ ѣ ѣ ѣ ѣ ѣ ѣ ѣ ѣ ѣ ѣ ѣ
бѣ ст во · ѩ ѩ ко ѩ ѩ ко ѣ ѣ ѣ ѥ
ѩ ко ѕ на ѩ ѣ ѣ ѣ ѣ ѣ ѣ ѣ ѣ ѣ
на ѩ го на ѩ ѫ ѣ ѣ ѣ ѣ ѣ ѣ ѣ ѣ
ст ѣ ѣ ѣ ѣ ѣ ѣ ѣ ѣ ѣ ѣ ѣ ѣ
ѫ ѣ ѣ ѣ ѣ ѣ ѣ ѣ ѣ ѣ ѣ ѣ ѣ
ѫ ѣ ѣ ѣ ѣ ѣ ѣ ѣ ѣ ѣ ѣ ѣ ѣ
ѫ ѣ ѣ ѣ ѣ ѣ ѣ ѣ ѣ ѣ ѣ ѣ ѣ

ѩ ѣ ѣ ѣ ѣ ѣ ѣ ѣ ѣ ѣ ѣ ѣ ѣ
ѣ

БОРОДЫНЫИСЛНУЬНОЖЕ
ТѢЛО·СЕСЪТВОРЕНОБЫВЪ
НѢМЬЖЕСВѢТЪСЪБЫВА
НЪБЫСЖДОУИСПЬРВАПРО
СЫПАНЫИНАЗДИТЬСЕЖЕ
НОУСТАВЪНАМЪДАНЬНЫИ
ДЬНЕБЫНАГОТЕУЕННИА
ТѢЛОЛЬНЕПРИРОУЬНЕСЪ
БЬРШАІѢ·АШТЕБОБЫНЕВЪ
БАЗАНОБЪТѢЛОНЪБСЕБ
БЬСЕМЬКЪЗДОУСЕПРОСЫ
ПАНОТОНЕБЫНАМЪНИ
МѢРЪДЬНЬНЫИХЪРАЗАЖ
УНАОНШЬСТНИАДОБРѢ
БЪУННѢНАИСЪТВОРИКЪ
ШААГООУКАЗАЛО·АШТЕЛИ
ГАІѢШНАЛНАКОИПРѢЖЕ
СЛНУЬНААГОРОЖДЕННИАДЬ
НЬЙНОШТЬБѢ·НЪПРѢЖЕ
НЕПОКѢСНТАКОЖДЕНАКОДО
БЪАМАШЕСВѢТОБЬМОІѢСЬ
СТБОКЪСЕБѢОСКЫЙТАТИ
ПОДОБЬНѢЖЕПРОСОНѢПОЙ
СКАБЪРОЖДЕННИАСЛНЬЪ
НАГОВИНЫ·ОБРАШТЕШИ
НЕЙНОУСОУШТОУКРОАѢ
НЫНАИЗОБРѢТЕНЫІА·
ПРѢЖДЕБОБЬСЬБЬОУДОУ
НАБЪЗДОУСЕПРОСЫПА

НЪНИШЬСТНѢАЛЬРАБЬНО
АЬРИСТААШЕ·НИДЬНЬНЫ
ИХЪАЛѢРЪРАЗЛОУУААШЕ
НЪСЪПРАТАІАСАМОШТИ
ПРѢХОДЪДАІААШЕ·ДАТЬ
АЬОУБОИНОѢСТЬКѢТЬЙ
НОЖЕСЛНУЬНОѢТѢЛАІСКЕ
НІѢПРИІАЛОДАТАКООУБО
ІАЛОУШТОУСЬБѢТОУКЪСЪА
НЬУЬНОУОУАЛОУТѢЛОУСЬ
АЛОТРИТЕПРОКОНЕБЫЗѢЛО
ОПЫТЬСТБОАЛЬСЛОБЕСЕІА
КОЖЕБОПОСЪЪДИННѢНИЙ
ПРѢЖДЕРОЖДЕНААГОСВѢ
СВѢТАКЪСЛНУЬНОУОУЛОУ
ТѢЛОУНИКЪТОЖЕОТЬСЕ
БЕЙЬЖНЕРАЗЛОУУИ·НИО
БОСЛНЦЕЙСОБЬНАРЕЧЕТЬО
ВОЖЕПАКЫСВѢТЬБОТЪЛОУ
УЕНѢ·НЪЪДИНОСЛНЦЕМА
РЕУЕТЬ·ТАКОЖДЕЖЕНОЙ
СТИНЬНѢЁАЛЬСВѢТЁНОСЬА
ТѢЁАЛЬТѢЛЕСНОЙ·НЁАЛЬЗѢ
РЕШТНПОСЪЪДИННѢННЮ
БОГООТЪЛОУУЕНЁСПАСН
РЁУЬБЖНІѢСЛОВО·ОБОГО
ЖЕПАКЫНЕСПАСНРЁУЬ
УАКА·НЪЪДИНОГОНТОГО
ЖЕѲБОНЁРАЗОУМАЁѢТЬАІСЫ

ЪДИННЪСВѢТЬНЪДИНО
СЛНЦЕ·ПРІАТЬНОСВѢТЪ
НПРИНІАЪЩЕТѢЛО·ПА
ІСЫНАКОЖЕЪДИННЪСВЁ
ТЬОУБОНЪДИНОСЛНЦЕЙ
СТЬСТВЁЖЕДЬВЁ·ОВОСВЁ
ТАОВОЖЕТѢЛЕСЕСЛНУНА
АГОТАІСОЖЕНСЬДЕ·ЪДИ
НЪОУБОСПЪНІЬНХОНІѢ
ДИНОУДЬЙ·ЮСТЬСТВЁ
ЖДЬВЁ·ОВОНАШЕБОВОЖЕ
ЗАНЬЁШТЕЖЕАКОЖЕНО
ОВѢТЁДЁНСТВАННІСТО
ЖЕНЁОТЪЛОУУН·ТѢЛАТО
ГОПРИНЯЬНААГО·ЛЬІСАИ
ЖЖЕРАЗДЁЛНБЪПОЗНА
ЮТЬЮСТЬСТВЁ·ЮГОЖЕЮ
СТЬДЁНСТВО·ТАКОЖЕНОЮ
ДИНОЛЬЮЁДИНОУАДЁЁАЛЬ
СЮУБЖИНБСЕГООУБОДЁ
НСТВАННІСЪТОЖЕНЁОТЪ
ЛОУУНЮЁДИНОСЮЬСТВАЮ
СТЬСТВАЖЕЮГОЖЕЮСТЬ
СВОЮБЫБАЮЛОЮРАЗОУ
ЛЮЛЬПОЗНАЮТЬ·ТАКООУ
БОСЛОВОНЁБЬСЬЖДЕНОСОУ
ШТНЖЮСТЬНАНКАІСОВЪ
СВОЮЁЛЬХРАЛЁАШТЕБОА
ІСЬЪБСЁЛЛ·ТАІСОЖЕЮ

ТОУТОННУНАЛЬЖЕБОАЁ
ХРАМЪБЬСЁХЪНЕНЛАТЬ
ДАКЪДЕПОЛОЖНАЛЪЮЖЕ
БЪНЮЛЬЖЕЖНБЕТЬБОЕ
НЕПЪАНЮННЮБЖЬСТВА
ПЛЬТЬСІСЫ·ДААШТЕВЪХА
ЛЁДАСТЬКЪТОБОЛЮСОУ
ЯШТЕТОНЕБЬСЬЖДЕПОСОУ
ШТНЖЮСТЬ·ЮЖЕЮСБОЮ
БОУІАБЛЮНААГОНЕБЕРЬ
СТВАЮСТВОБЛАГУЕННЮ
ЮЖЕКАІСООБЗЁГЛАТНЮ
СТЬ·КАКОБОЮНБСНТБОРЬ
ЦЬКАКОЛНЗЁЛЛАНЛАОРЮ
БЪЗДОУХОУЖЕНСЛДОКЛЪ
НЖНВОТОЛЛЬБЬСБЛЬНСА
ЛЛОЛЛОУЖЕТЕБЕНЖЕБЬСЁСЪ
ЗЁЛООПЬТЬСТБОЛЛЬОБЗЁ
ПЬТАЮ·ШНЪБСАІСОРЕ
УНШНАЮСЛЬІНЗЪОБН
ЛНЁЛЛЬБСМІРЁБЕДЕ·ДА
БАСНЬОУБОБЖНАСЛЛАЮ
НЕЬІВАЮЛЬІНЛЛЪПОСЪЛОУ
УАЖАНЕПОСАЛЛОЛОУТО
ЛЛОУБЬІВАЮЪНЪНЁБЪКЬІ
НХЪІПРЁДНПОДЪЛЁЖАЩН
НХЪЮСТЬ·АШТЕЛНСАЛЪ
ШЬНОСЕЮСТЬ·ТОУРЁДАЮ
ПОСОУШТНЖОНЛЁПРИХО

дн тнкъсе кроу · да аще
оубокъвьсѣалъпосоу
штнжснлавываждлы
налыпрнходнлабы · то
ннуиальжеволеихъи
алѣлъбыпареуенъын
хранлъ · недовѣдоволи
сеюсловонедовѣдокаин
оноивѣраобоѥлоура
здрѣшеннижтовѣдн
тебонаалыжеюсрьстн
анъокыкѣроуѩштѣ ·
творитесанжепогоу
блѥннаадѣлаадъвож
ѥствостъоусещнихъи
спытаѩштенсъказа
ѩштеобрастворѣнин
клоутѣаажеотѣлесебъ
бжьствопрѣ · ки на ·
нтаканедоразоумѣин
ѩраспытокаѩштѣ · н
жеовогдапалътъслово
нарнуоуштебыкъше ·
овогдажепалътъбъсло
вокъсжштеноу · нсщѣ
хърадноуславащегосъ
кратъ · ннуесоженесъ
кысланштеіавлаіѥ
тесѧ · повѣдитеоубо
накъыкакословопалъгъ
быкънбсънеостави ·
вьсакожеотъреуете
прѣбывъбътнтако
бысть пакыоукорыцѣ
тенлалъ · дакакспрѣбы
въбыстьаштекопрѣ
быѥжебѣ · токакобыѥ
женебѣ · аштелибысть
ѥженебѣтокакопрѣ
быѥжебѣ · недовѣси
лнразларѣшенна · тоне
довѣждьнсъѣдннѥнн
ѥзобразъ · нъкѣржѥшн
анакопрѣбыкъбысть ·
токѣроуннприходяще
вьсѣждѥнпосоуштнѥ
словопонъздрадьноуоу
клоуразоуклоубытнкъ
своюдьхранѣ · пакыже
давъпрашлѥлыкакопо
съѣдннѥннноѥжено
бытѣло · къкожьствѣ
ноюлнноукосоуштнѥ ·
къле · ънлипрѣбыоу
коулуьскотѣлотѣлалъ
бестъллажебесъльр
тнсъѣдннѥннлад ѣ
лясловесьналгопрѣбы ·
женсалотѣлопосвоѥ
клоусътворн · аштелн
нноіроллѣсвоіѥгосъ
творнтоневжьскоѥ
оубо · здьлножебьоѧ
ко · бжьствакоиздьда
ннанписалѧкележдн
наневждедаусьтоотъ
прѣлѣныгѣлесниз
дрядьноѥвждетъ · а
штекыкъздьданнѥ
соуштнѥпрѣкарало
са · неоуѥкѣшелнса
поуьтоатноедоразж
лѣныхъ · нвасныѣ
какоѥвонконшнсжеда
къдеуьгогланыхъра
зароушитъразоулъ ·
нъѥгдаазъпытаѩне
довѣдетъыдатанны
хрістнаньскыпросла
блжуудо · нальжевы
шеоухла · вышесловесе ·
вышеразоулнанашьося
го · ѥгдажентеѥосщѣ
хъпытажштоунедовѣ
дѣннѥсоѥнандетъ ·
топрнѥсспытаждлы
налъготоворазларѣшѣ

ННІЄВѢРОУ·ПОКАЫШАІАІА
КОЖЕІСОВѢТОАШТЕН
НЕДОВѢСТЬСАЧЬТОГАІЄ
АЛЫНХЪНАНАНУНОВН
ЦАРАДНІЄСТЬСТВА·НАЇ
СТРОНСКАГООБРАЗАТО
ННУЬТОЖЄОТЪТОГОВРѢ
ДЬНЕКѢДОУШТННАДЬБЫ
БАІЄТЬ·СНАЛНОУВОЗАТВО
РЕНОАЛЬБЫВЪШЕМЪБО
ГОРАТЬНЫНХЪ·НАЗЫІСО
АЪНАРАЗЛОУЧЕННІЄСЛО
ВЖГРАДЫНТЄУЄТЬБЫ
ЖЄЦРКВННІСНОВЄ·Н
ЖЄПЫТАННІЄБЛГОУЬСТЬ
НЄТКОРАШТЕСЬДЄЛАНОУ
АГЪОУГОТОВНТЄ·КАІСОВО
ДЄВЖТЬСЛОВО·НВЪСВОІЄ
АЛЬХРАЛЪЄПОСЖШТНЖІЄ
СТЬНВЪСОУШТННХЪ·
ВЬСЄХЪТАІСОЖДЄЖЄ·ДА
ЧЬТОБОЛІЄХРАЛЪКОЄХЪ
НАЛЄТННАЧЬНЄ·СЛЫШН
АЪОУВОСЛОВОГАШТЕНЖЄ
ІЄСТЬВЪІАДРЄХЪОУНХЪПО
СОУШТННЖНВЪВСЄХЪНЄ
ОТЪДЄЛІЄНЪІЄСТЬНЪНЄ
ТАІСОЖДЕІЄГОВЪОЦІННА
РНУЄАЛЪ·ІАІСОЖЄВЪПРО

КЫНХЪСОУШТА·НЄНАЛЬ
ЖЄСОУШТННЖВЪІННЄХЪ
БЫВАІЄАЛОУСЪПРАТОВА
ТНСЖ·НЪАЛЄРЫРАДИ
ПРНІЄМАІЖШТННХЪНЄ
АЛОГОУШТЄМАЪПРНАТН
ІАБОЖЬСКАІГОСПЦЄВЪСВО
ІЄАЬХРАІЄНЄОТЪАВУЬ
НАННАРНУОУШТЄНАІСЫ
НСПЪАНІЄННІЄАЬБОЖЬ
СТБАВЪСЄЛННЪШІАСАН
СПОВЄДАІЖШТЄНБЪВСЄ·
ХЪ·НСОУШТАПОСОУШТН
ВЖНАРНУЄАЛЪНЪНЄТА
ІОЖДЄ·НЕБОПРНІЄАЛІ
ТЬТЬАЛОНЄУІСТОЛОУЧЬ
БЖЬСКЫНХЪ·РАЗОУАЛЄ
НЖЄГАІЄАЛОУІЖПРНТЬ
ХОУНЄОБЪШТЄЛНСЛАНЦЄ
НАЛЪВЬСЄГДАПРЄДЬЛО
ЖНТЬТОЖДЄННОВОАЛОУ
ХОУЖДЄОВОАЛОУЖЄБОЛІЄ
СНІАЄТЬ·НЪОБЬШТЄВСЄ
АЪСКОЄДЬКНСТЬВРАВНО
ПРОСТНРАІЄ·НЪНІЖЄСЪ
АРАКЪЗРАКЪНІАТЬПРН
ЄАЛАНЄТЬСЄГОЛОУЧАБО
АІЄ·НЄНАЬЖЄСАНЦЕА
КЫПАУЄНАНЫПРОІСЫН

ХЪПРОСТЬРЛОСАІЄ·НЪСВОІЄ
ГОДЄАІАЗРАКАСНАЫ·АН
ЖЄОУНАІАКОЛНТОННСА
АЛОУГОУСЬЄТОБЬНОУІЖ-
ЛОУЧОУВЪЗНРАТНІАЛОЖЄ
ТЬ·ОУЄСЬНЫПАРАДННЄАЛО
ШТН·ДАТАКОАНРАЗОУ
АЛЄБАНПРАВЬДЬНОІЄСЬА
НЬЦЄКЪВЬСЄАЛЪРАБЬНО
АІСЫБАПРНХОДАШТА·
МЫЖЄВСЖАІСЫНЄАЛОЩЬ
НЄВОУНІГРЬАЛЄЖДНВЄ
СІСЬБРНОЖГРЄХОВЬНОІЖ
ПРІАТНІАСВЄТОВЬНАА
ГОНЄАЛОГОУШТЄАЛЪ·СВО
ІЖЄХРАЛЪАІСЫІОКОПРЄ
УНСТОНКЪАЛЄСТАШТА
СВЄТАВЬСЄГОЗАРЮ·НСЪ
ЗЬДАНАОУБООТЬСТАА
ГОДЖАГРЄХАЖЄВЬСЄГО
СЪПРОСТАОТЬАЛОУЧЕНА·
ІАІСОЖЄБОСАНЦЕНАВЬСЄ
ПОДОБНЄПОДЄНСТВЖ
СНІАВАНЪНЕПОДОБНЄ
ОТЬВОСХЪВЪАЛЄШТА
ІЄТЬСЖ·ТАІСОЖДЄІСЛО
ВОІСЬКОВАЛЪПОСЖШТН
ЖПРНХОДАНЄТАІСОЖ
ДЄВЬНННЄХЪ·ІАІСОЖЄВЪ

СВОІЄВАЛХРАЛЪЄІЄСТЬ:

ТЬТОГОІСАКОВЪСЄЛНСАСЛО
ВОУЬГОЛНІЄВЪСЄЛІЄННІЄ:

БЪСЄЛІЄННІЄНЄПОКОІЄАЛ
СВОНТЬНОУРАЗОУАЛОУ
ПОДОБАРАЗОУАЛЄБАТН·
НЄБОННСОУШТНІЄВЪСЄЛЄ
ННІЄБЫВАІЄ·ННДОРАЗОУ
АЛЄТНІАЛОЖЄТЬСАІСЬВЬ
СЄАЛЪБОПРНХОДНТЬСЖ
ШТНІЄАЛЫСЪПРАВЬДЬ
НЫНАЧЬНІСЫГРЄШЬНЫ
НАЛЪ·ІСЬНЄДОСТОННЫН
АЛЪЖЄНІСЪДОСТОННЫН
АЛЪЧЬНЄВЪВСЄЖНВЄ
ТЬЧЬВЪДОСТОННЫНХЪ·
ДАОУЖЄНЄВЖДЄСЖШТН
ІЄСЫБДННІЄННІЄННДЄ·
НСТВОВЪСЄЛЄННІЄ·ВЬСЬ
ЖДЄКОНСТЬДЄНСТВОУ
ІАБЪСАНЦНОУБОТЄПЛО
ТОУ·БЪВЪЗДОУСЄЖЄ
СТОУДЕНЬ·НВЪКОІЄАЛЬ
ЖЬДОТОІЄЖЄІСТЬПОКРЄ
ПАІАНАДЄНСТВОСКОІЄ
ГОІСУСТЬСТВА·ДАБЖДЕТЬ
ЄЪВЬСЄВЪВЬСЄХЪІАІСОЖЄ
РЄУЄАПЪ·ДАОУЖЄНЄБЖ
ДЕНДЄНСТВОВСЄАІЄННІЄ·

дат҃ъ ѹноу҃ бо҃бъ сѣлѣѧнии
ѥпонѩ҃ болѣзнию҃ниѭ҃ разоу
моурази҃ѹмѣ҃ватиѭ҃
ств҃ъ·аште бо҃нѣ҃бъ҃ѩ҃ждѣ
ѥ҃стъ҃ соушт҃ниѣмь҃нъ҃
ѥздрадьнѣѥ҃стьнѩ҃
болѣзнии҃мь҃нидежѣа
штехошт҃етъ·сегодѣ
лиандалиеѥсьи҃нарн
цаѥ҃тъ҃мѣдостои
ныихъ҃ниакыбланѩ҃ъ
достоиныихъ҃нѩ҃болѣ
знии҃мь҃лиавѣѥ·иакожъ
апѣ҃ѣхъ҃нѣ҃бъ҃прѣщѣхъ
нѣ҃тацѣхъ҃ѫ҃жныи҃
акыбъ҃правьдьныихъ
ѥ҃стьнѣ҃ъкоѣмь҃ѫ҃ждо
ѩ҃шт҃епаѹеннѣхъ҃по
правьдниа·наниооуго
ждениамѣрѣ҃нъ҃обаѹе
бъ҃ѣѣсѣхъ҃акыправьдь
ныихъ҃сищеѩ҃҃болѣѫ҃
штеразоумѣмь҃доброоу
гождениат҃ъ҃ѫ҃ѣбъ҃сѣле
нии҃ѫ҃разоумѣѣкаѭ҃моуа
бъ҃ѣѫ҃ат҃ѣмь҃ѵ҃цѣнѣа
кыбъ҃правьдьнѣѣмь
просто·нъ҃акыбъ҃сни҃ѵ·
сирѣчьдабъ҃сѣдѣнии҃ра

хоуѫ҃ъприиатаатодѣаа
иакъ҃приимаъ҃шоуоуѵмоу
ѥдиножеанцесъ҃вѣрша
таѥдиногоснасъ҃ѵ҃творн
т҃ъразоумомьсъ҃ѣди
нѭ҃нниа·ѩ҃ѥстьствоу
несъ҃анбаиан҃ъостабла
ѩ҃расоудьнѣ·сѣвѣрша
ѥ҃тьсѧсепрѣбываѫ
штоуоубобестрастьи҃
бѫ҃ствоуннѣописан҃
прѣбываѫштоужен
уабуьствоу҃ъбобоѣмь
описанниакожеѥсть
дав҃ъпрашаѭ҃ѧ҃ъоубо
глѫштаіаіакоѣдинъ҃
отъ҃тронцапострада·да
ѥдинынот҃ъ҃тронцѣт҃ъ
желаѩ҃ыт҃тронцаиаи
ни·дабьсѧкорѣкоуть҃ъ
ждедаштетебѣсь҃ѧ҃р
т҃ъна҃ѣтронцатобесть
ѧ҃ьрт҃ьи҃ъ҃ѥоубониѣдн
ныиот҃ъ҃тронца·ашт҃ѣ
бострастьи҃ѣдинын
от҃ъ҃тронца·тострасть
наиибсѧ҃тронцаиотѣ
хъ҃бѣѣ҃ѫ҃ѧиѫ҃·ѥдино
боѥ҃ствоѣтвотронцаѥ

ств҃ъ·даѣ҃ѣмьмаѫ҃ѣоуво
поиѣ҃ѧлоуѫ҃ѣсловесьи
ѥдиноуадьиспи҃ъбѫ҃и
ииѣ҃ѧлоѫ҃ѧашесбоиаль
соушт҃ниѣмь҃пострада
т҃и·даиеѣ҃ъоуѣ҃ѥ҃ствто
дѫ҃хастрастьтапоѧ҃ѧлоисаи
тьсѧ҃·ѥдиноѣобѫ҃ствто
ѣцаи҃сиандстадѫ҃хастра
даѧшежеѣыв҃ъшеѣсло
боус҃ъдоушьнот҃ѣлоу·
ѣжеѣт҃ьстьиадьцапри
ат҃ѣмьѫ҃ѣжеиѫ҃ствь
ныидабиѻ҃ъреуе·бѫ҃ѣси
ѧмъобратисѧоуконипри
хърисъ҃ъиѣсѣиприсѣт҃и
киноградѣсии·сѣвьр
шиии҃ѫ҃ѣнасадидесиї
цатвоиинасиауабуа
ѣгожеоуѵкрѣписебѣвѣи
ноградъ҃ъиспи҃ъуаѣ҃ьѣго
жесловооуѵкрѣпи·съ
ісроушитнадобыѧ
уаиоѫ҃ѣжиѣитнот҃ъбѫ҃ѣ
ѧоуѫ҃ѧьрштаѧспѣьное
слокоубъ҃ъуабуѣ҃ѣнииѣна
рнуе·сегодѣаиангѣлаа
ше·ѣсъ҃ѣсвонаѧ҃ъоуѵѣни
коиѧ҃ъ·а҃ъѣ҃ѧ҃ѧльбиногра

дъбыѫ҃ѣѣвнииуние·но
цьѧоидьѧатѣльѣ҃ѥ҃ствь·
ихошт҃ечъ҃сиѣуаѣ҃ьпрѣ
данъ҃ѣбытиѣъ҃ржцѣтрѣ
шьниколиъ·оцьбоѣ҃ъсо
вениѣ҃ѣ҃ъ҃словослоуѫ҃о
ѧльбъ҃ѧлѣѫ҃ъвъ҃ѣстоуѣѫ҃
дбцю·таиньи҃ѣрожде
ниѣ҃ѣ҃ъ҃твори·дапоиѣ
ѧлоуѫ҃ѣоубоѥдиноуа
дьиспи҃ъѣ҃ѥ҃ствь·оуъѥди
носоушт҃ьиъ҃ьиѥдиниъ
ст҃ыиатроица·нес҃ъѫ҃ъ
данъ҃ѫ҃ѣнѣбес҃ъѧ҃ьрт҃и·
прѣбыѣбестрастиибе
съѧ҃ьрт҃и·апоиѣ·ѧлоу
жепакыиот҃ъѫ҃ѣжеиыродн
ѧ҃ъсѧѣ҃ѥ҃ствнаѧ҃ъѣдино
соушт҃ьиѫ҃ъ·бѣзгрѣха
страст҃ьприи҃а:

Какот҃ѣлоѧ҃ѧлоложеть
неотписановыт҃иѣ҃ѫ҃ѣжеѣь
ѫ҃ѧгѣ҃ъѣ҃ъѣѣсѣѫ҃ѣдѣиѣ·

Бо҃ъубонеотписанъ҃сыи
къѣышьнииихъ҃ѣ҃ѣсьхъ
ѥ҃къпрѣ҃исподьнииихъ
глоубѣнныиѣ҃ѣвъ҃ьиѣшь
ниихъ҃ѣсѣтиѣ҃ѥ҃ствто҃ѣво
жен҃ѫ҃ѣжеѣѫ҃ѧгѣ҃ъописано

ѥстъ бе҃зл҃ꙗ аннꙗ сѫдꙗ
нѧ новъ нѥ ѥстъ по сла
ꙗ ѧлъ от ъвсѣхъ тва
рина ко же ѥ пса но да
бо ако ко ѧ но по кла нн
тъс а нѣ бнꙑ нхъ нѣ
лꙑ нхъ по дъ ѣ лꙑ
нꙑ нхъ ꙗко гдꙑ хсъ
слав бо ую цю съ кръ ве
но же ѥ ст на ла но ть
бо жьс ка го ѥ ст ство
ѹлꙋ ъ сно ѥ ашт ен ра ж
ѧлъ ра ж жда ѥ ж щт нѣ
ако ꙑ по гра ж ъ ше ѥ нпр
тъ во ре но ѥ въ пр ѣ дна
рнв ъ ше ѥ ако же пр ѣ кл
жа жшт ꙗ ас ѧ къ бг нѹ о
гнь но ѥ пр нѣ ѧлꙗ нѣ ка ꙋ
ст во ꙗ ако же сѣ прост ар
шт нѣ ра ж оу ѧлꙗ ст нр
злоꙋ ѹ ен нꙗ ан пр нꙗ та
а гон ир пр ѧ ъ шꙗ а го нѣ
нѣ ст ко бр ѣ ст но кра ж
оу ка ж ана съ ѣ дан нѣ
нн ж се дꙋ о ка ѹ ѥ же но
ко ѹ сн ꙗ тъ ся ан ѣ ка ѣ ся
пр ѣ вѣ ст нх оу дож ѥ пр о
тн ѣ ж тан нѣ нъ пр о кы
нх ъ нѣ ст нн ꙑ нѣ нр ж оу

ѧ ъ нѧ ѧ ж шт ъ ꙗ ко же бо
се бе кѣ то ѧ ꙑ нѣ ѧ ъ ѣ ъ ся
со ѹ шт нн по дъ нѣ ѧ ꙑ
къ ж доу х ъ ра ж гор ѣ къ
шь са пау ѥ же ог нь кы въ
шь · ж ъ рно же го ро ѹ шт ъ но
нан пр ос а но въ ъ ръ жено
къ то ланк ъ ог нь · то но ѹ
ждаѥ нт о ло ѹ къ ъ ѧш ь
шѣ да оу с ъ ланъ ѥ но ѹ бы
тн · ꙗ ко же не ѧ ъ нѣ тн
нн ого нѧ ъ же ог нь бж д
ѧш тен со ѹ шт нꙗ ра ж оу
ѧ ъ от ъ ст оѭ нъ ть · та ко ж
ден ѹ ав ѥ ѥ ст ъ ст во съ ѥ
дн нив ъ с а съ ѧ ъ нѣ ѧ
бо ѧ ъ по вѣ ж ден ѣ кы
то ѣ ѧ ѧ · ꙗ ко же не ѧ ъ
нѣ ст нѣ ѥ ѥ ѥ ст ва
ѹ ав ѹ а · д а се год ѣ ѧ ан о
цн ꙗ ѣ кт ъ ѣ ко же но · не
о пѣ ѹ ѧ ан кѣ шꙗ ѥ ст ъ ѣ во
ѧш тѣ ко нт о ѣ ѧ ѧ ар ѧ ст во

ре но · нъ с жшт ъ но ѥ съ
на къ дѣ ка нѣ ра ж ан ѹ ѥ :

Ꙗ ꙋ с ьс ка ꙗ го от ъ бо ѧ ѧш е
нн ка : ...

Ѧ ѧ о оу бо гꙗ ж ъ тъ нѣ ъ ѧ ѧ а -
а ко нн са но ѹ ав ѹ ѥ ѥ ст ъ

ст во бе зл ѣ рꙑ же бо
жьс тво да ка с оо ѹ бо о
дѣ ржн ѧ ло ж ѧ ден ѣ пр ѣ
рѣ за с ѧ ꙑ нк ъ ѣ бе зл ѧ ѣ
рьно ѥ · кѣ то ж ѣ то ѧ ло
же тꙑ ѧ ат нꙗ ко от нн
са нн ѥ ѧ ꙑ пл ъ тъ нꙑ ѥ нн
ѧ ꙑ ак ꙑ ѣ въ ъ с ж дѣ тѣ ѥ
кащ ѣ ке зл ѣ рн ѣ ѥ ж ь
ст ва об ъ ꙗ то бы · не бо
нно ѧ ш ем ь ж нѣ от ъ ко ѹ
тръ з ат ъ ѣ ар ѧ ѥ тъ с а пр ѣ
дѣ ѧ ꙑ пл ъ тъ нꙑ нѧ ан ра
ж оу ѧ ьно ѥ ѥ ст ъ ство · нъ
дѣ бѣ ль ст во о ѹ бо т ѣ лѣ сь
но ѥ с во нѧ ан т ас т ѧ ѧ ло
пн ѧ ѥ тъ с а · д ша ж ѣ ллы
ѧ ьнꙑ нѧ ло ш ьс тн нн ·
на ѣ ь с ѣ по вл ас т нп ро с тн
ран ѣ тъ с а въ ѣ ь с ѣ п ро с тн
ран ѣ тъ с а ж ъ дан нн ѥ · н
а ѧ нѣ с ѣ до ст нж ѣ тъ нѣ ъ
гло ѹ бн на х ъ ходнть ·
нп ош нр от ъ ѣ оу с ѣ ѧ нꙑ
на ѣ въ ходнть · нѣ ъ по дъ
ж ѣ ѧ ьна ѧ ѧ ло го п ꙑ тъ
от ъ бо ль ходнть · ѧ нога
шь дꙑ ж ѣ нѣ бо ьнꙑ нн
х ъ ѹ оу дес ъ въ дол ꙑ шле

нн нѣ бꙑ ва ѥ тъ · нн ꙑ ако
же от ъ ж ъ ѹ аж шт нѣ рѣ
ѧ ен ъ ѧ ъ тѣ ѧ ѣ с ьнꙑ нѧ ъ
да ѧш тѣ ѹ ав ъ ѹ ад ш а по ѥ
ст ъ ст въ ьн ѣ нн оу ж дн
рас т во рѣ на с ъ тъ ѧ ло ѧ ъ
бъ с ь ж дес во бо дь нѣ бы
ва ѥ тъ · ѹ ои са ю ю оу ж
да ѥ ст ъ ст во ѧ ъ тъ ѧ ѣ с ъ
нꙑ нѧ ъ бо ж ьс тво на рн
ца ѹ нс ъ дѣ ржн ѧ ло оу тр ь ·
ан ѣ къ ѧ ѧ ѥ ст нѧ ъ нѧ ан
ру ка ж ана ѧ ъ гад ан нн
нѣ ꙗ ко ѧ ѣ по ко бо ж ь
ст рѣ мь ст рон пр нꙗ тн : -

Ѯ ѧ тоо ус тѧ ѧ го ѥ
же къ ѕо рн ьѳ · ноѧ ъ :

П ѣ ѧ нн оу ѥ жшт ꙗ ѧ оу
бо ѧ ъ ысь · въ ѣ ры тр ѣ бу
ѥ жтъ тъ ъ ѣ ж · ѧ шт ѣ бо
хо шт ѣ ѧ ъ пр ѣ пн рат н
по ѧ ъ ысꙑ · ка ко въ пр н
дѣ бъ оу тр бо у дв нт оу ·
ну ак ъ бы ст ь · ан ѣ да
въ ѣ ѣ шт ꙑ по ро ѹ ун ѧ ъ ·
то по са ѣ ж тъ са нж ѥ
по ꙗ ъ ысꙑ пꙑ таж тъ ·
бы ш ѧ ѧ ъ ысꙑ нх ъ ·
ъ тол нт аж ок ъ ѣ · от ва

рьхъбоиемлоуиежесътво
рнилы·длногъръслѣдх
ютъсдѣхъ·дабждв
тъбокътотъкбкъбъсѣ
хотѧщоалыслыразоу
лѣтн·тндсѧпоісоу
шаюотъгеслововлъоу
вѣрнтникаковндналъ
скѣтъ·тыжеиилысли
жъвъбернокоушансѧ·
нъневложешн·аште
коретешниакодобълѣ
юоуиотъвързъшебн
дѣтнн·тонеобразъпо
бѣсн·нъбылаиелоюпо
уѣтоборететънеслоухо
мыглядадѣлъ·доуиила·
слышилъ·аноздрьлн
бъкоушаюлъ·дазы
коллобонѧблюлы·да
аштеоукомедовѣдоущ
юлоусеклѣнеллошгн
науьнелъотъбѣга.
датнселлоу·тоонъда
склѣстънысѧ·непауе
длялъпоскдюѣрьсѧю
лоу·аштекоотъгла
бывысетоюнбьснгнбл
зносебесоутъоудобе·

токаконеллоштьнон
альтожделворитн·нъ
нелложелъсъказатн
бнны·ннобразанен
здреченьналгонраз
лнуьядѣнствѣ·аше
лнипокоусняъсѧто
пороуганнеждекалъ·
дасегодѣлиежннсн
мѣннедовѣдолюѣнлъж
дростноустоупажште
клъуилъ·онон здрече
ньнынхънедостнжн
и·вѣдоуштедавнфо
бокъбоугаюлъ·коль
лиабъздѣлнушасѧ
дѣлатвомгнвьсѧбъ
лоудростнсътвори·и
оудивисѧразоуилътво
нотъдлене·оуюрѣпнсѧ
небъздлогоупростнвоу
юлоу·такоуконбжн
ылштевънѣшьнѣжил
дростнижхоштелюоу
казатн·длногъвъслѣ
доуютъсллѣхъ·неделло
штнжвештн·гоя·нъ
безоуллнядлнулвуъ
ска·ижевоювышеслова

тословоннкоюженеоу
кажетъ·ижевовъпро
пятлагонвъпогребе
нлаговъробатн·ласс
тъслилъвъскорьсе·нгъ
рѣсѣдятьнанвсьхъ·
нтъхощтетьсждн
тноуселюнѣнвъпра
вьдѣ·сенетрѣбоуюся
дростнвышьнлѧ·ни
полысльннвѣры·да
исегорадневлятьны
недлятнсглагопсо
клъ·ннвнсъръсвннн
ылъ·овнвсоутъдшь
ннндлнеразоулижж
тьовнжепоисровънил
тьнасьрдьцнхъсвон
хънневндятъ·даюл
длажеоувовъдлоудро
стнбжннеразоулиж
клнръбѣ·сегорадннрн
ведевлнрасеготворьць·
далъныывѣпрѣждѣ
вѣсннгълдѣстолан
рѣсь·нльжевелѧше
сапоздятн·сегорадн
нтаксънсътворн·да
рабьноотъвндналы

нхътворьцьоудятъ
ѧ·нъѣмълдлжененодо
бънѣпооуунцѧсѧфл
лософн·ннлждросгт
жтожвъсхотѣшарл
здоуллктнвѣ·тѣлн
желыннлылнлнорж
дьстволлыпроновѣда
ннѣ·анеполлысльн
оуллышлян·невѣро
жтъгьж·ндежелдж
дростьгдскане трѣбѣ·
нльжелждрѣнздко
комъбжнйбытнтн
шталхоусѧ·нехотѧ
штетакосвѣрокатнѧ
кожетъзаконъполо
жнтѣмьженнхоу
дѣменабыкошѧ·та
кобоннстьрбабысть·
реуеколдалюусесъво
рн·асегонесътворн·а
онъжеаксыколеучтоль
наслнздобрѣстнпрѣ
слоушасѧданюженлѣ
погжбн·реуежепроксы
нлъ·неоупадантесѧ
натварнчътѣлнтво
рьцанознакалнтѣ·онн

жеакыиаждрѣнеуѣто-
оустависѧныихъѣнѣсѧ
обрѣтажште·тѣлѧлѧѧ
подвнгошаплетѣхы
дасегорадниса̀аникъ
себенесъдроугыиѧанісъ
раѯншасѧ·тиннѣа̀о
брѣстинноѵтварнуе
сонѯъобрѣстниабѣро
ѯоуѧлѣшаіакожеюіа
бѣраѯоуаѣтнюгдабо
късебебышьнинхъсе
бепытаѧлы·тонноуѣто
жеиаждростнтоіа·инпы
таннанъѣскотьнѣю
тѣдаьженреуедховьны
наъдховьнаіа·съѧѧ
ражштереюсъшюбгда
уѣтодховьноневдобѣдо
ѧлобжде·тоотъдховьнкы
идъѣпослоушьсѣкапри
ходникъ·іакожесе·іако
бъсюрьсехрістосъ·ніако
отъѣдкыроднса·прибе
дѣлаъпослоушьсѣвано
браѯыноукаѯы·іѡнн
новъюнтосѣпрѣбыти
ю·ипотолѣгонеѯенніе·
неплодъѣберажданнїа·

арры·прѣвѣскы·ніюже
прѣдъѣнлѣькаюсевъда
ннюпрѣбѣденювѣотъне
бягтна·каколяотъѣсе
ѧлиатакъ·какоотъуѧса
юдиножена·аннисъде
жесъхода·дасницедховь
ннидховьнаіасьѧлѣра
ѣжштенетрѣбжюдлы
бъпѣшьниаѧлаждро
ѣтн·даісаісоувореуе
шн·потаѯаюшибъпѣ
шьнѣжѧлаждростьѣ·н
нѣлитодѧлобѣжнююн
оуѣжеюѯнати·небоюе
сѧлаъсъѣборнлъѣако
іаюіа·нъѣтьюсѣпирно
крѣлъ·некопѣлаждростъ
сьде·окланшьноюпыта
ннюнлнхоюбостроіаѯы
уьсѣбонарнуетъ·аште
лнулбуъсскынсъдысѧъ
ґлюшнинарнуоушта
тонтаісогрѣхъѣгбонюе
стъ·тыюожпотаѯаю
шнсаѧлѣтыжеѯъѧѣ
дьрѣжншн·ннакрѣдыи
наєжпротнѣыюбѣжніе·н
нштабъѧюнюгожеюй

мать·даюдыиажеоуко
къѧюнхѧланшисѧ·н
коупротнѣынюъгво
рншисѧ·тѣкльобанун
юннеалошть·нальжен
снлатьѣлесьнаіадобро·
нъюдьдлажененаподо
боунадѣіашежіканнъ
тораѯдроушнжѣъ·н
трепетатнюлоусъгъо
рн·нѣнноюдобронъюдь
мажебеѯдѣрынпта
шасѧнальоуден·тосъ
простастнтелѣмъотъ
реуекъпподаюлоуто
трѣбоу·даюдьлажен
тыиаждрость·наобнд
оуклоннбѣжнижноль
шабъѯнскабъюн·о
тъводаѵуѵъсыпана
деждабъ·поіасѯаіѣа
·нелошть·дабндншн
лнсаютнюѣьсьжде
нелоштьнадшаннедо
бъдьна·сежебъѣпот
ѣвсть·ѡлнбонснцабы
бъширетнтьсаннуе
соженетрѣбоватнно
тъклананѣтьсажога·

дляштебытаканебы
ланнтѣлаприпаатобъ
ксюнебыѣбъдѣѯланен
стобніе·ѡлнбонсътѣ
ломьсъплетенарабьна
боуполлыслнбытндн
аболюдьобѣтолль·дяа
штесетонспьрбанебы
прнялатоіаллонебы
нздроутнласѧ·неко
нъѣпоседльнерождена
сѧнарнцаяше·нотъсж
штнябжнянеустыі
нялноустыялланнхее
бы·нъбонъюлннысскы
ѧюсыотъсенаіаѯавн
нысъплеска·дасегора
днальнжндобротоубо
гъболѣѯнькоуптроу
дьноусътборнпрѣкла
нїаіажсьлькѧтнсѧ·тѣ
клженнѯранантеюг
данежнбаахоутроудь
ножнтніе·нълыгъцѣ
прѣбыкаахоутонетьр
паштелыгъкапопълѯо
шасѧнанеуьстніе·да
уьтоубобъненлнжь
стволнѯаконѣланкавъ

ндѣвлнтъѯѣлъноюте
ло·оуллѣлногоѧвѣславны
н·нѣдѣѣмѧдаѧѧѣлѣа
женаѯѣлѧн·нсоушта
ѧвѣржкоунѯѣовѣта
ѣлѣѣсътрѣдохлъ·аѧже
ѧнѣбенисътонслѣдитъ
небонѣтнбасныпрѣлъ
штажтьсѧбаѧштоу·
ште·ихотѧштенѯѣо
брѣстнвѣржкахѣводѣ
лѣсвонхѣжнбжште
пытажтьжеокѧаныи
хѣнжевѣлыгтбынхѣ
надежданхъ: ...

Ш ихаллсунькелланероу
салнальскѧгонаннса
ннѣопрабѣнвѣре: ...

Бероужѣвѣединогока·въ
оцанерождена·нбѣю
дногоснарождена·и
вѣединѣдхѣстѣинсѣ
дѣнын·тринсобьства
съвѣршена·разоумна·
раѯдѣлиѣллаунсловлн
собьствьныилинсвон
ствы·нѣнекѯьствомъ
раѯдѣлиѣжтькосѧнера
ждѣлюнѣ·нсъвѣкоу

плнѧжтьсѧненѯдѣнѣно·
оцькосвоюсобьствьнѣ·
собьствьнѣоцъ·прн
сносынпрѣбывѣвѣ·
оуьствѣ·нерождень·
бесѯнаѵаллнаѵаллонвы
навьсѣллъ·ѣдннѣлль
нерожденнѣѣльраѯлн
ѵннъ·съснолльнсъдхо
льнѣѯебытноць·о
тъюгожераждаѥть
сѧоукоенъ·прѣждевь
сѣхъвкъ·нсходнтъ
женстындхъбесѯвр
дѣенькънвестлъ̀ьнѣ·
ндежеюцьтоужеюсы
нъ·тоундежеюстын
ахъ·снъсвоюсобьствь
нѣснъ·ѣдннюсоущь
нънсъбесѯнаѵаллнъо
цюроднѣъшоуоуалоу·
рожденнѣѣлъгъуѯра
ѯлнуоуѧотъоцанотъ
ахѧ·ахъвсюесобьнъ·
стындхъѣоцгонсноу
ѣдннюсоущштѧнъ·нсъ
прнсносоущънъ·и
ѧлыпоукоуѧнсѣвѣ
на·ра[illegible]ънерожаѥнн

ѧ·нрожденнѣа·ннуналь
женераѯлнунънъсы·ра
ѯвѣнсходѣлль·обыште
ботрннбѯжьство·нбжь
скаагоюстьствасконства
сбоюжекеколоуѯждо·оцн
оуьствоасноусновьство·
астоуоуалоудхоунсходъ·
небонноцьвъсѧнлн
вѣдхъпрѣлѣновуѣчь
сѧ·ннснъвъоцанлнвъ
дхъ·нндхъвъвонлнн
въоца·бесподьнгабо
соущьствьа·баоу
бобъстнноувѣроужѯ
трнкоюжьдособьра
хоуалѣваѧахоннарн
цаѧдло·бъкосъвършенъ
нъоцьвъсъвършенъи
снъ·въсъвършенъи
стындхъ·нънетрнн
бога·ѣдннъбовъ·н
лькенѣдннобѯкь
стъобъгрѣхѯлнн нхъ
съприносѯштьныи·
ннерочьстьлютъпра
тлюлы·ннобразолль
надежбонощьтоуидѣ
женстындхъ·ндѣя

ѭдхъндежеощьнстъы
сыростарештитронцн
клнажсѧвъѣдннын
цнѣдннкнницьвтро
нцн·ѣдннкнницнтрь
собькѣ·нтронцнѣдино
соущтькѣ·нсоупно
сильнѣ·нсоупноуь
отькѣ·нсъкеѯнаѵалл
нѣ·ѣдиноженспокѣ
дѯстьнатронцавѯь
ствѣ·ѣдинокѯствѣ·ѣ
дннсоущтнѣ·ѣдинноу
слоу·ѣдинноувласть·
ѣдинотгосподьствѣ·ѣ
дництво·тоуѣдинноу
вѣдѣприсносоущтоу·
нерождень·бесѯнаѵалл
ноу·несъѯданоу·невы
дналоу·неотпсаноу·
недоклысланалоу·ноо
ставлоу·непрѣклонь
ноу·несъвратьноу·бе
съмѣртьноу·бесплоу
бьноу·бестрастьноу·
вьсемоу·гворнтьвьноу
нсъдьржательноу·и
проклысльноу·нбоун
ѯелланнлаюю·нвсѣѧъ

стиноужанедлячежьма
вьсауьскоразъбѣгрѣ
ха·наалъсъподобалъса·
бѣсуьнаботогоженала
логодьна·здаванине
здана·страстьнан
бестрастьна·сълакрть
нанбесъмакртьна·ба
тогождеиуіса·неи
ноготниного·нъкдн
ногонтогоже·прѣже
плътниплътн·іе
днногосъложенособь
стко·тогождебъдво
жсъкършеноуиестъ
стьоужкъдъбоиалъ
юстьстьбѣхотѣниин
ндѣностьвкъсобѣпо
късобаюнижсъкдн
ніюнолаа·непрѣлѣнь
ноинесканианоразоу
мѣбаюлла·тогождѣ
самохотниххотящи
ндѣностьоужштауло
бѣуьскаіаіскуліскъ·
некоюстьстьбнкінаа
ноужждалъподълѣ
жаашехотяаборздн
са·хотяалъка·хотя

жада·хотятроужасса·
хотяболяшесяа·хотя
оуилье·къностиноуи
неплатежлиь·всанесѣ
стьбныя·ибезазора
ныпастрастнуікуьсво·
бестрастипропѣть
женсъкалртнѣъісоу
сн·безгрѣшьныинѣъ
сирьсноуьвъкъсвоюн
юлоуплътиинекндѣ
въшиностьѣънніа·уло
вѣуьсоюсжштніюке
стълясътворибънке
сълакртнѣъокрѣсни
нанбсясъсвожѣъсужне
съпосадподесноужоца·
прндетьжепаісыбъ
слаьѣсждитьажибы
ніалънкалртвыніалъ·
ніальжеобразоллаьѣъ
здѣсъсвоюжплатъ
жіаьнгьсяпрободъ
шиніалъюго·ночьда
заколлоужьдоподъло
лаъюго·ъъскрьсноу
тъколлртвниикъсіа
нхтьсоушгниѣъігра
бѣхъ·ндагіясътво

ижевънихъ·вцн
ілынхънневндніалы
хъотъневггниаьа
тапрѣведъшоу·біроу
жнесжштасжштна
здлоуникоюлоуждо·
нанцрства·ндинѣсъ
науаланансаллосясъ
ставъше·нлиотъка
бывъше·нъначедѣас
тою·нлжысавлгоотъ
лѣностн·къдъвъны
анетворьуеѣ·подбра
здукжнѣ·съткорьшоу
оуллоуюгосъздань
бытліісъ·рюсъшесалло
властьнъоуюшенълн
нлиторъшею·нздолю
ннюсалохотнижнъбн
раіа·ннатооусътралліа
ласязавностгнжоубо
нпрълъстнждлъбо
лиж·прѣлъштенлін
напрѣсгжнъданы
іанѣлоу·бжъсюлія
здановъдн·оуестралан
вѣсакоущъмопрѣво
гатънкіяславьшпо
родьналпажнѣнні

здгънанъбысълалъртн
нтълан·подъпадъ·н
рлъзгтъстоупьнникоу
гавлъса·нътогонепрѣ
здрѣтворьцьбъслово
гоалнлла·длножьствл
жерадиулісолжѣнлн
здолнбъхотѣнніаль
ощанстлагодха·своѣ
бновнтнздланніе·с
тъоуыларъ·отъѣнн
дъженеотъстоупнсъ
шьдъ·ндѣвнуьсюлія
прѣуностьна·лкыбо
жьсююсѣлаакъшьдъ
нпалътьвъдшеноудоу
шежловьесьножнразоу
лѣмоужмепрѣжесѣ
ставлѣмыпрнндлъ·
прондевъѣвлпъшге
нъ·родлкънсаненъ
дрѣуенъюк·ндѣлѣбо
родлбъшласъхлнн
бъ·ненстлкжнжмонъ
влоутлнисълаланніа·
ннисъвратаподъналъ
нъпрѣ·ѣывъюжевѣ·
балстлюжевѣ·прн
ндзрабиноразъ·н

рьшенесъправожьбкроіж·
ндоутьвъжизньбуь
моужь·азъласътворьше
нибкроупрьобндекъ
шевъбкуьноужлоукж·
исъсемоуюдннопоуісрь
штенніе·нсповѣдан
ьодожндхоль·нпакы
породьноноунштаіяо
тъмеунсточтьіяшьны
іаппаътьнаіа·пристоу
пажісъпрѣуністынаръ
танналъ·нбкроуіа
въністнноусоушта
лонісръвънасърадинъ
паътнбъшаагосасло
весебжніа·ндакъша
іакърныналь·наіаде
ннюнінтніекъоставле
ннигрѣхохъ·прнюлаж
кесацрісънаіапрѣда
ннаіаженнепнсанн
аіркоужнпоклана
сапрѣуіпстоолоуобра
зоуульбстоуоуолоубо
жьстьоальнвлівъшоу
непркложьноиасожен
поллазабъшевърожпо
лкышаіаіанвндиллаль

тнжіавальшасакаіисъул
вѣкыпожнвъша·нби
дналожпльтнжлаюисъ
пасеннюоусгоивъша·
послананажсадрѣоуул
стънаагокрста·обѣше
нлагонанелькпльтьлж
га·нвьсемоуобразоу
жневотворьнаагоісрь
ста·стынлаъсъсоудо
лъуністынлаъжен
бжьствьнынлаъдаж
столаъ·нцрісвллаънн
стынлаъюннгалаъи
здолнвъшаагонасъ
радинържісотъкоренбі
нхъположити·нсво
іакожьсіяславьсавъпль
тъналханписатисталсо
лжникѣповелѣвъша·по
клана жсанъутоуюбра
зоустыабіанньсѣлль
ультъныпілаъкълнира
бъобразоллъ·послана
юлаагобѣстьстьолль·
вллжбъвъради·дшьнѣ
поуньбъздьижлъиъ
воохраъсынынлаъобра
ллаъ·нъмедошаран

ластворънписаннаоусіа
вліаіллысан·послані
жсанутоустынхъвсѣ
хълошгѣллъ·лкыста
штнннцѣлльбныиндар
отъбапрнилъшасніе
бѣроужнцелоллъшліж·
оселлькрьстнхъсапшоуо
дьржоусл·нвьсаѣретн
кы·нѣдннолльсльни
кынхънвсакогонздолю
ннанхъвѣгаѣжнпрокл
наѣжнгноушажса·пр
нлъіанц·блоуастынан
лнрѣскыпшестъсъборъ·
пьрвынжевъникенсты
нхъвтрнсътъносланна
десатеощь·къторынже
въкономъстанынѣннгра
дѣ·стынхъсъстрнлгатн
десатьощь·третнйже
къфесѣпржестхъдъ
божьстоуощь·уетвьр
тынйжевъхалкндонѣ·
шестнсътънтрндесатъ
стынхъощь·стынхъвъ
константннградѣ
състаншестндесатънн
патнощь·шестынпа

кынжевъконстантнн
градѣсѣтансекндесатъ
стынхъощь·прнѣллаж
женьсажнпрадньла
годѣтнтоьрѣлаенанно
дѣстананъсѣштенн
ювлатовѣрнїа·неуагге
льскаагожитнїа·събн
равъшлїасмсътыасъбо
ры·паженобышталаапль
скалцрісынрнїа·нпаже
отърекошаотъкрнуоу·н
йжепроклїашапроклн
наіжіѳ·:

стынхъйлнрѣскынхъ
шестнсъборѣхъ·:

крвынсъборъбыстъоусе·
люнынавънникенсъщь
дъшнихъса·тїн·стын
хъощь·прнконстантн
нѣбелнкаагоцрствa·ю
лоужестарѣншнйбѣ
шасол бесирѣцапарналь
скын·елнтрофанъконн
стантннаграда·але
ѯандрълеѯандрьска
аго·еустаѳ·ннантно
хнна·плакарнпероуса
лнальсісын·наарнапопа

АЛЕѯАНДРЬСКАГО ХОУ
ЛАШТАБЖНЕ·СЛОВО·АКЫ
ѯБДАННЕННОСОУЩЬ
НАЦІЮ·НИАКОЖЕБЕННО
ГДАЮГДАНЕБЕСЛАВАША·
Ю·ГОЖЕНѯБЬРГЪШЕПРО
КЛАСЪБДИНОДЫСЛЬНИ
КЫЙГО·СНАЖЕБДИНО
БЖШТЬНА·ИСЪВЕѯНАУА
АЬНАЦІЮ·НБАНСТИНИА
НТБОРЬЦАВСЕХЪПРАВО
ВЪРЬНЕОУСТАВНИКЪ·О
БРАЗНЖЕНСТОУЮЩА
СХОУ·ПРАѯДЬНОВАТИ
НАЛЪ·ПОДЬРЖНАЛОУОУ
ЛОУОБЫУАЮ:—

ОТЪХРІСТОСЛАДАЖЕНДО
ПЬРВАГО·СЪБОРА·МЦІН·
ЛЕТЪБЫ·Б:—

БЪТОРЫЙСЪБОРЪБЫСТЬ
ВЪКѠНСТАНТИНІИГРА
ДЪ·РЖЕТХЪОЦЬ·ПРН
·Ѳ·СОДѠСНАВЕЛИКАГО
ЦРСТВЬ·Ю·ЛОУЖЕБЕШЕ
СТАРЕЙШИЙ·СНДОФЕ
НАЛЕѯАНДРЬСКЫЙ·ДЬР
ЖАЙНАЛЪ·СТЪКДАЛА
СОБОНАПЬРЬМЬСКАА
ГО·НАЛЕСТИНАНТИНО

ХНЙСКЫЙ·НІСУРИАЪЙ
ЕРОУСАЛИМЬСКЫЙ·И
ГРИГОРИЙБОГОСЛОВЬЦЬ·
НАЛАЙСЕДОНІЙЕПІСКѠ
ПАКѠНСТАНТИНАГРА
ДА·ХОУЛЯШТАСТЫЙДУ
ХЪ·АГЫѯБДАННЕННО
СОУЩТЬНА·ОЦЮНСНОУ·
ЕГОЖЕНѯБЬРГЪПРОСЛА
СЪТЪКЛЬЖЕНОАВЕЛНА
НАПОЛНИАРНА·СТЫЙ
ЖЕДХЪВЪСОУЩТЬ·ЖИ
ВОТБОРИВЪ·НЕДИНОСОУ
ЩТЬНЪОЦЮНСНОУ·ПРО

ПОВЪДАПРИБЛИЖИВЪ
КЪПОЛОЖЕНОУОУЛАОУОТ
НИКЕЙСКЫИХЪОЦЬ·СЪ
ЛОГЪОСТ·БЕЛЬДСЪ·ЖЕ
ГОСПОДЬСЪБЫВЫЙИЖИ
ВОТБОРЫВЫЙНИПРОСЛЕ
ТЪЕПЬРВАГОДОБЪТОРАА
ГО·ЛЕТЪ·NS·Г:—

РЕГИНЬБЪЕФЕСѢБЪПЬРВОЕ·
Е·СТЫИХЪОЦЪ·ПРИЦРСБЪ
ХЛАЛАГОЕ·СОДѠСНІА·Ю
ЛЮЖЕСТАРЕЙШИЦЫ
ВЪША·КУРИНЪАЛЕѯАН
ДРЬСКЫЙ·ДЬРЖАННАЛЪ
СТНЮСЕЛЕСТИНАПАШЫ

РНАЛЬСКАГО·НОУВЕНАЛНЙ
НЕРОУСАЛИМЬСКЫЙ·НАНЕ
СТОРНЙЕПІСКѠПАКѠН
СТАНТИНАГРАДА·ГДЖ
ШТОУНЕСОУЩТОУБЦІЮ
СТОУБЖЛАРНѯБНГАХРІ
СТОРОДНЦЮ·НДАВАСНЫ
НДАВЪЕСОБЕСТВЬЕ·ЖДИ
НОСОУЩТЕОТЪБОЦАРОДН
ВЪШЕЕФСАСЛОВО·НИОГО
ЖЕОТЪЖЛАРНАРОДНКЪ
ШАСАУЛКА·ПОЛЮБЪБН
ЖЕСЪБДИНЕНАУЛЮСЬ
СЛОВОУНСОУЩЬНОНАЛЕ
НАНЪКНЯРЮУЛАДЕТЬ·
ЮГОЖЕНѯБЬРГЪПРОСЛА·
ЮДНЮЖЕХРІСТОВАНБА
НАШЕГОПОСЪБДНЮНН
ЮСОВЬСЮТВО·НДВЪЮСТЬ
СТЬВОУСТАВН·ТГОЖДЕ
СОУЩТАЖА·НУАКАНОТОУ
ВЖЛАРНЮНѯБЪСТОН
ПОНСТНЙЪБЩЬО·НЙО
АНЪЖЕДАНЧНОХИНСКЫ
НЙЕПІСКѠНЪАПОМЕРТВО
РОВЪНѯБЪРЖЕНИНДО
СТРАНЮЖЛАНБЪОНЙ
НАЖЕБЪЖНЮТОНѯБЪР
ЖЕНЪБЫВСТОРНЙ·ПО

НИАЪПРИШЬДЪШАЯСЪ
НИКЛЬЕПІСКѠПЫ·БЪННО
ХЪЖЕБЪНѲ·БОДѠРНТЪ
КУРОКАГРАДА·НИБЛЕДЪ
СЬСКЫЙ·НѯБЪРЖЕНИЕ
НАННСЛОТОУОУЛОУІСУ
РНЛОУ·НЯЛЕМАНОУЕФЕ
ВСКОУОУЛОУЕПІСКѠ
ПОУ·АГЫУРѢСЪПРАВН
ЛОЦРІСЬМОН·СЪТВОРЯШЕ
ЛАЪСЪБОРЪ·АИЖЕСЬКУ
РНЛОЛЬТОТН·ДЯДАРЪ·
ША·АГЫБЕѯАКОНЬНОН
БЕУНСЬНО·ОЧЪНИХЪ
ЖЕБЛЪШЕ·ТОНТАКОО
ТЪЕФЕСАКОТОРЬМЬКЪ
СЕБЕРАѯНДОШАСАВЪСЬО
УЬННИЖЕНЕГУЩТЬ
НЕПОСЯЛЬЖЕПОДБНѯА
ННКЛЯЦРЕБОЛЛАГЪЛЛН
РНШАСА·НАВДННОУ
ЛЛЫСЛЬ·НКЪТОТОУЬННИ
ОПОЛОЖЕНЬЕНЬЪЕФЕСѢ
ПРАВЬНБЬРѢ·НОНѯ
БЬРЖЕННННЕСТОРОБЪ
НАПОСАВЪЩЕПОСЪЛА
ННК·КЪАЛЕѯАНДРА
НЕКЛЯПОСЯЛАША·НЕ
СТОРНИЖЕНѯЪНАНЪ

бывъсшасъ :—»

Гг ✪ тъ третиаатодоуетъвъ
тлаго·лѣтъ·л·а· :—»

Уетвъртыивъхалкидо
нѣвы·хластыихъощь·
приллариснановѣцрь
стьѣ·юлоужевъша
старѣшини·лвъпапа
рьлакскыи·новѣмелли
ирвмьскын·анатолии
коунстантинаграда·
надоскоралѣпископта
алеѯандрысіаато·ина
ѣутухнакоунстантн
наградаглюштѣлане
соушетоупаѣтыгнюѳ
днносоуштьноуплалъ·
нѣотъдъѣвжюстьстѣ
съюднюѳнюѳкыѣъ
ше·юдножесъѣырше
нотосъюднюѳнюи·и
ѫжьстѣоусстрастнипри
даѫштелаа·иаженъѣр
гъпрослиа·нареуежесъ
ѣыршенавъдъѣвоюѳсъ·
стѣоуносъланлѣнни
раѯдѣльнѣгранашего
новусъхристоса·дъѣ
женареюшажестьстьѣ

раѯоуклюльраѯлнуниа·
анераѯоуклюкльраѯдѣда
такожеводшантѣло·раѯ
лнуѣюста·юстьстѣводль
съюднюѳнаженцѣлль
нюдниолицетъоращте
прнобышталѣтьсаскдѣ
лолль·дшнпрнѣхлюшн
плътьныпастрасти·и
отъѣтоболѣѯнн·нтѣ
лоусъпострадалъштоу·
тжгалъкнпеуалькалъдоу
шьнкшилъ·такожен
прихристосѣдѣѣоубоѳ
стьстьѣ·уласъженбжі
юсловюднюжеднце
посъюднюѳннн·нъдоу
шадѣжтьраѯдѣлжнн
жѯастоупьнницн·онн
самаѳкътълесннстра
стнпрнѣдлѣтъ·нко
лѣѯниподъѣ·длѣютъ·
длаштеѣтакосъюдн
нюпослоковтооуѯетн
юнтоготъхъна·тодлоу
сьтъворитнитворити
нестрастьнаюпнсама·
аштеѣоуконстьстьбо
длѣстрастьнослоконан

длвъюстѣпрнѣмлѣ
тъюпнсаннѣ·тобждѣ
тьнсевъѣнюѣъ·нсѣгодъ
длаанѣнальжасъюпса
ноуоулюу·нѣъстра
стьноуоулюутѣлоусъ
юдннпса·нежденъ
снистрастьныюпса
ныи·аштеннепостра
даннописаннѣ·аште
лнѣстьстьвнесъврадъ
нъѣ·нпеюпсанъ·пкѣ
страстьнълюбонвъплъ
тндабждетъ·съпавъ
ждаютъсвонвестра
стьнъынпр·ксъвър
шенкпраѯоуралъдаубъ
тонсуюдьноюѣлюлжѣ
нулбуадшанѣнлжѣ
простоюѣътѣлесптѣ
лкжестраженъпальжѣ
страстьнаѣстъпсро
лѣтѣлесѣ·аштеланси
цетонынднлабждѣ
ноулльречьпрогенѳ
прнплаетъоувоѣлнко
женѣтѣлесьноюѳ
гооувонепрнлаюлда
жесоуштѣнѣюѳнлаі

отъѣвпрнплъшн·стра
жетьѣсестрастьныа
снлынлюуштнинапо
лькоу·съѣнлалженоѣ
хоантынеходѧшги
нстѣлесенавъюѳтъже
соушталавъадѣдша
нтѣхъоуѯы·нхъже
дѣланталобыстьгдь
ньподъходъ·протовъ
кѣдавъшоуѧкожепе
трѣреуежштнилъ·
къстьлавнцндхолль
остаблѣннѣ·къселя
женькопсоустьлоуун
лннбждоутъ·аптѣ
лесъменлоуште·стра
ждетъжепростодша·а
нестрастнн·естъпрнн
лкыа·опнсалѣтъжесѧ
оукоряѯоуклолькыгн
ѧ·опнсанаженарнуе
тьсавъторонѳ·нальже
къопнсатълѣнлатъ
жнтнѣ·датъальнедо
брѣтъкоратъноуѧше
прнтъуоу·такосплъ
тнлюкнпьсвоокряѯнѣ·
небоужевъкдетънрн

ѵ҃ѣ҃ꙋ а҃шт҃ѣ нрадѧ́тнїа
нєнїа пр҃нтъ ꙋа҃коѥ҃ъ
оу҃кадъ · къ кєраѧ́ꙋасѣ
моѥ · ꙋасть ѣ҃ы нѧ́тъ ѣ҃ш
доѣ҃ѣ҃ кнѧ́зь · ѣ҃ако оу҃ло
кѣ҃сѧ нєнадѣ҃ѥ пр҃ѣже
ѣ҃ы нѧ́ сѣ҃ѣ҃ы · нъ нѧ́оу
кадъ ѣ҃ырнїа хоѧ́къ пр҃н
тъ҃оу · ѥ҃же сѧ́ѣ҃ѣ҃ѧ
тѣ҃ѧ́ѣсоу҃шт҃нѣ ѣ҃ѧ́ѣсо
коу҃тр҃нѣ · дн҃нт҃нсѧ
къ соу҃шт҃оу оу҃ѧ́ѣоу҃от҃ъ
нась ъ҃тѣ҃доу҃нн҃нсоѧ н
же кроѧ́ѣ҃ѣ҃ ѥ҃ѣгонера҃соу
ѧ́ѣет҃н · ѧ́шт҃ѣ нн҃ѧ́ѣъ ѧ н
тни · къ сѣ҃ѣ҃ѣ҃ дн҃нѣ · нн҃н
раѧ́дн҃ѹѥ · ѣ҃ако же рѣкъ
шѣ нпростѣ҃ны ѣ҃ако ъ҃нн
къ ѵ҃есоѧ́ѣ҃ѣ҃ же ѳконѣ҃ѧ́ѣ҃ка
нѧ҃ѧ́ѣѧ҃ѧ́ѣ҃ къ ѧ҃ѣ҃ѳконѣ҃тъ҃ѧ
нѣ҃ѳонно҃ч҃ѣ҃ѣ҃ѳнд҃нѧ́ѣѧ
гс҃ѣ҃ѣ҃ѧ́ѣ҃ къ ѧ҃ѣ҃ѳнд҃н
кѧ҃нс҃ѣ҃ѧ́ѣ҃ къ ѧ҃ѣ҃ѳкѣ҃ѣ҃ть
нѧ҃шѧ҃ѧ́ѣѧ · нн҃ѣ҃ сѣ҃ѣ҃ѳо
ѳнд҃нѧ́ къ ѧ҃нс҃ѣ҃ѧ́ѣ҃ть
н҃ѣ҃ · ѧ҃нѣ҃ къ ѳнд҃нѧ́ѣ҃ѣ҃ѧ
кр҃ѣ҃ѧ́ѣ҃ѧ́ѣ҃ть н҃ѣ҃ ѣ҃ть ѳѣ҃ѣ҃сн·
нѧ҃шѣ҃ѧ҃ ѥ҃ѣдша · нс҃ѣ҃ѳо҃ѣ҃
сѣ҃ѣ҃ы къ ъ҃шѣ нѧ҃ѣ҃ъ ѣ҃дн҃ть

ѳкѣ҃ѣ҃ нѣ҃ть ѣ҃ѧ́ѣ҃ сѧ҃ нѧ҃рн
цѧ҃ѣ҃ы нъ къ ѳнѣ҃ ѥ҃ѣѧ҃ѣ҃ѳо
нѣ҃ѳонѣ҃ть ѳпѳнѣ҃ѳѧ҃ѣ҃оу҃ѥ҃
ѣ҃ы ѳнѣ҃ ѥ҃ѣѧ҃ѣ҃ѳо ѳкѣ҃ѣ҃ѳнтрѣ҃н
ѥ҃ѣ҃ѧ҃ къ ѳнѣ҃ ѥ҃ѣѧ҃ѣ҃ѳо ѳкѣ҃ѣ҃ѳнтрѣ҃н
тѣ҃ѧ҃ѣ҃ѣ҃ѳо · нс҃ѣ҃ѳъ ѥ҃ѣоѳ҃ть҃ѣ҃ѳо
ѥ҃ѣ҃ть ѣ҃ѧ́ѣ҃ть҃ѣ҃ѧ́ѣ҃ѣ҃ѣ҃ ѣ҃ѧ́ѣ҃ѣ҃ѳо
ѣ҃ѣ҃ть҃ѣ҃ѧ́ѣ҃ѣ҃ѣ҃ ѳкѣ҃ѣ҃ѳнтѣ҃ѧ́ѣ҃ѣ҃ѧ
шнѳ҃ть҃ѣ҃ѧ́ѣ҃ѣ҃ѣ҃ ѵ҃ѣ҃ѳѳ҃ѳ҃ѣ҃ѧ́ѣ҃ѣ҃ѣ҃ѳ҃ѣ҃ѧ́ѣ҃ѣ҃ѣ҃ѳ҃ѣ҃
шт҃нѣ ѳкѣ҃ѣ҃ѳ҃ѣ҃ ѥ҃ѣ҃ѧ҃ нѣ҃ѳ҃ѣ҃ѧ́ѣ҃ѣ҃ѣ҃ѳ҃ѣ҃
ѳ҃ѣ҃ ѥ҃ѣ҃ѧ҃ ѣ҃ѣ҃ѳ҃ѣ҃ѧ́ѣ҃ѣ҃ѣ҃ѳ҃ѣ

ланынальнсъво-водорить
кль·нжеиадвадвсатнаа
кнзньстаапокурила·фе
одшорнтажеиивжирна
ша·иакожеиутетртыи
съборъ·аісьпроісаиавъ
шаневторна:

тг Отъпаталародошестаа
го·лкгъ·рісфѳ:

Шестыивъкѡнстантн
нниградъебыпакыпрн
кѡнстантинѣпрно
цыпрноустиниане
црн·илоужебъшасъ
рѣшишиыі·феофанъ
антиохинскыи·вѣор
ениюѡнстантина
грададержаннаа
стнфагафонапапы
рьмьсааго·на·водо
рафаранъскаагоепи
скѡпа:инаомориари
наьсааго·инакурн
ааалѣ:андрнисааго·
насергиажеиналу
ра·инапаулаипетра
кѡнстантинаг
да·бырбъшевлъепи
скѡпомъ·кѣсѣлоу

жениаѣвнѣьнѣъшаа
ересьтехъ·наиаисарна
антиохинсааго·ина
стефанаоуученисанѣлу
инаполухронишадѣтъ
сказаговоуглаголь·старьца
нариуоушетелъ·иданиі
хотѣниіф·инаиноднѣи
сѣѣоганинашеалыни
соусьхрістосѣ·іажепро
клынѣьнарѣуедьѣхотѣ
ниіи·надъѣстьѣтъѣи
дѣистьѣѣодиноумьсѣ
каѕокатихристосъѣо
ѕѣнашерлъ·кѣдоложе
дабѣдѣ·іакоиипинѣьі
шапомдѣстасъкорида
ипрабиланхъдаржи
лъ·ашчеиневоустабо
лькъ·ихъкусловушетн
приитажтьсѧ·ижевъ
анкурѣ·ижевъиеосе
сарии·ижевъіагъгрѣ
ижевъканѳноxии·и
жевълаодикии·иже
късрѣдѣии·ижевъка
ѳ·артеміи·сии·клѣк
стѣмыихъградшьрѣии
и·ииіреиъсѣиилан

сѣдѣвъшелъ·ииповелъ
въшелъ·дроугыиилъже
ипрѣжееустроѣиниахрі
стиіаньска·црелъбывъ
шелъ·сиижебыселадоусели
ныабышѧ·даинареко
шасѧоуселюныіа·иилже
ииповелѣиниканцрскыи
каниѕебышѧиповсеири
кльсцѣиѣдлагти·съѕъва
ниибышастителіѣ·иіа
кожебъкоѣлькладопа
уежебъшестиесъкорѣ
хъсихъобѣрѣбъѕиска
ниибысть·инароксъре
къшеоустабъоуѵеии
іанѕнесоша·пьрѣоуглоу
оустабльшоуѵѣдиноса
штьнаощосна·наказа
нбъстыидхъбѣровагиі
бъторогоуоуглоужебди
носоуштьнаощоносноу
надхоуіабѣоустабль
шоу·съпоклонатисѧ
оуостаки·третиѳлоу
жесъбыршенаобѣжытьѣ
третиѳлоужесъбырше
ноуоулбуьстѣѣ·гана
шегонисоусъхрістоса·оу

стабльшоуѵѣдиноганедъ
басиаоустави·уетбыстоу
оуглоужецрѣжделанн
іаоустбрдиебъшоу·дъвѣ
ѣстьстъѣбъниѣлѣѕна
тиниесъанианѣниера
ѕдбльнѣ·іабѣвесѣлва
ша·пятоуоуглоужетои
ѕбъстобабъшоу·пообѣ
ілаѣстьстьома·хотѣнь
нажендѣистьѣна·исоу
штанѕнаѳла·іабѣи
ѕбѣшта·шестоуоуглоу
жебысѣхъсъборъпоно
кльшоу·ниѕвѣстиѣъ
шоу·събыршенантыіа
нашегонисоусъхристо
са·бъѣжьстѣѣниѣъуль
стьѣсъказда:

Анастаниѣвнстѣвѣти·про
тиѣоуианесонылилъѣ
клоу·отъвѣстолъ·нѣкоть
каскыихъправовѣрныи
хъ·ораѕдануьныихъгла
кнзнахъ·къпросѣъто
ѣстъѕнамерниѣ·съъь
шенаагохристіана·ѿвѣ:

Браправа·надклабгоуь
стиба·христіанъѣбоюи

дъжелъна аго такыи
оца нарицаю· якоже
исавъ ълъжьесть· и
късоколькожесъста
бъналѣналъжноць
кывающаалъбогрѣх
ьестьнгрѣховьныи
оць· сегорадистрасть
нинашаман· гнѣва
уадонарицаютсѧ·
нотъстоупинкъино
тъжизнипагоубь
ныисѫнарицаю
тьсѧ· хощтешижде
аниженавагообра
заразоумѣтисвои
ствазавистьнена
вистьколѣвета· ве
личание· анхональ
ство· сьстрастьнаиа
похоть· хотѣславьна
недоугъсеюсть· иси
цеманжеобразъ· сж
противьнаагообра
зоующьсѧ· данжеоу
ботакыиналинеуи
стотавлн· ашоуюоу
калиаль· ащтеонана
реченыиегопослоу
шаю тыавѣюякооужи
уьствонаданикъпри
кывающштоуоуслоу
сиижеюсть нѣсьныі
и· нъподъжельныи·
небоносизналении
ноужиуьства· дао
нъсвоюоужиуьство
приюдаѣть· даждь
агоубожажалатвь
доиелѣжевъздѣ
юсть· днаволюпри
кываниюсть· отъ
далюналагожеотъ
здла· нбъбагодѣти
жизжштаго· бла
гаагооцагласпри
кдѣ ловеть:~
Тогожеюжекъолуи
пизпосиѣшьнисоу:~
Аштеоубобънилаахрі
стосоководѣютьсѧ· а
канкожесъналеньиа
тѣальсъражоуидѣю
тьсѧ· данѣпокаждь
ютьсѧвъжитиио
кыпаютьнилатако
кын· небоюлъзени
господекнкыти· не
правьдесоуштоу· нти
стоутѣнистинѣ· ни
нстобоуоуслоухри
стнаноу· неилоу
штетѣхънилень
кѳ прнобыштенніа:~
Курналаѣроусалналь
скаагоотъколашенї:~
Нникыиженадаѣнѣ
стьоуспѣхъхристи
аноилънарицати
сѧниленьль· надло
мъневъслѣдоуѣжш
телъ· писаноюеа
штеуадлякраллліа
бысте· дѣлаякраа
кѕ лліабыстетворнлн:~
Златоусталагоотъстъа
кованнаиежеотъ
клатѳа:~
Нарицаіанбооцака· и
остаблѣннюгрѣхо
къ· нлоуцѣпогоу
блюнніе· ниправьдоу·
носштенніе· низдъ
блюнніе· исиотворн
ю· исоуштниюсъѣ
дннуадоуоуслоу
братьстбонаховьно
ѣподлажніе· юдинѣ
лыт· вальсловольнспо
бѣда· небоѣлоштно
нарештноцака· непо
лоуунъшьюьсѣхъ
тѣхъблагынъ· нбы
въшесноубжниж· ю
лнсокореуедхокльбо
жнюльводнлнсоу
ть· тнсоутьсѣюкебо
жни· данарицаіан
оубооцака· подобьнъ
ютакопокаждати
житиіе· ниакожедо
стонньнъдобородь
ствагожитниаа
внтисѧ· ннкътоже
бореуенеложетьдвѣ
лагосподиноклдрабо
тати· ннеложетебо
гоуработатинѣлалло
нѣ· данеобанишьно
лькоилждрисѧ· небо
нъотъвѣштаюдинно
жнреуенелошьтьно
бытнсентиюноирабо
тѣсъклоуунтисѧ· да
нетлноуботакоплощь
но· ютдакоокъграби

Ханисов
тьеуоу

тнвелнтъобѣжеражда
атнимѣннѣ·обѣцѣ
лохиждроубытн·объ
жеблоудитн·объпн
татисанпнианжбы
тн·объжеалъкатнн
бъздържатисѧ·объ
скбърньнѣбесѣдова
тн·объжехваантн
ба·нобъпрѣзрѣтн
соуштаѧ·объжепрн
гбожденоубытн·на
стоіаштннхъ·объуо
дитисаддаларньжн
отѣнамъ·нпокоровода·
объжетобеубстобатн·
унстнжелѧжбодиж
дрнѣ·тотакотоонѣди
нокльгосподнинесънн
дѣтьсѧ·гнажесьдекма
лоноунарнуетъ·несво
ѣторадиѣсѣтьства·нъ
повнноуѣкштннхсаг
рѣшьньствоу·такобо
нурѣбоналъбанарнуе
тъ·неотъсанавласте
льсіаго·нъотъраво
тдѣжштннхъѣлоуо
каіанніа:~

Тогожеіежеолалъубѣ:~
Данспрабитьсѧреуеліі
лнтбалдоіа·аксытьль
іанъпрѣдътобоіж·бъ
здѣланніержкоуліоѣ
жжьртваберуерьнаіа·
далштеннуьтожержъ
цѣтвьнилатаграбле
нлаго·тодобрѣбъшніѣ
шн·бъздѣланшержкоу·
лоѣбжрекын·отлада
ноуборжцѣсн·ннсны
таноніеж·далштенн
уесоженлатаграблію
нлагоннеучстлаго·то
тъідаглансъоупъба
ннѣль·данспрабитъ
салолнтбалдоіа·аште
лніснуьтограбилъ·и
лисътборилъотъотъ
реуеныхъ·тонебъ
пнннржкоубъздьі
шан·доньдежездла
сѧостанешн·аштебо
нбъздожешнбъздьі
шатн·нпопѧштренн
ѣдькожнѣдль·токаі
лнтбатнбждетьлісы
гноусьнансъпростане

бъздетьнанебонън
тьюуслышншнѣгда
ржцѣсьонпростьрешн
къмнѣ·отъбрашгоу
оунсьоногътебе·наш
теоудложншилатъж
непослоушажтебере
ѣкн уегосподь:~
Тогождеіежеотьлаіатфа:~
Набыснѣлъоубоуто
ѣстьіежесквьрнитъ
улка·раздоудлѣнлън
отъбѣжнлъ·небонъ
нъцрквитакъвндн
лъобытуанадржнлъо
тъмнозѣхъ·іакоже
дабышабъунстахъ
рнздхъбъцрквьбъле
здноспѣшаште·тніа
кожеоустанржцѣнз
лыѣктьпекоуштесѧ·
ліакожедшоуунсгоу
постабнтнпрѣдъмль·
ннкакоженепекоуште
сѧ·сежелѣжнебъздра
нлаіаоудыбатнрж
коумноустьнъ·хотѧ
дагакоудыбаѣтела
кожеѣподоба·некодо

ючъуьюнъбъводыплѣсто
докроталн·тноусъбою
ржьнаіа·грабленніе·
здлодѣланніе·оустьна
іаже·хоулѣннію·клеве
танніе·сквьрньнословн
ю·сълѣхъ·оукоренніе·
далштеоукосъвѣнсѧ·
ннуесожеотъснхъгъо
раннбесѣдоуіаннюскьр
натасанеуностоіжен
хъ·тошрнстоупноупъ
баіа·аштеѣлногашьды
прнплалъюснеуи
стотьгтоіа·тоуътосѧ
троудншнбездоуілако
доіжоплакаіаіздыкъ
нржцѣ·чагоубьноуіж
женбрѣдьноуждъкнѣ
жпоносѧнеуностотоу·
побѣждьбодн·аште
быдлоубылабържкоуи
лъльнбърнніе·быласъ
лѣлъгъаколлолнтбоу
тборнтн·ннневбытъ
коннсьнжебрѣдънѣ
сть·оножесълькртьпо
гыбѣль·дакасоубобъ
нездорьныхъсоуалнн

шнсѧ · аѣ҃ъ҃ѕбранєнаіа
прѣ҃бндншнн · дауѣто
оу҃бореуєшн · нѣлнлѣ҃ѕѣ
кіантнсѧ · лєпоюєоу
бонъ҃ънєскьѣрньноуни
толнкоуилоушштоу
гнѣсь · дауѣтоубореуе
шн · аштєвъпадоу · то
оунстнсѧ · какоиланкы
нльобразоль · плауи
сѧ · стєни · даждьдн
лостьнж · нспов҃ѣ҃ждь
сѧ · отъѣ҃вѣштанъоуко
реноуоуллоусъдниги
тнсѧ · тѣ҃ѣдноклынна
ѕыкъданєпауєпрогно
ваѣшнбѧ · юлнбоящє
къгомлотылѣмлдлрж
кдма · дабычѧдьржа
лъпоноѕѣ҃ллолиа · гоне
тъуьж · нєбыюгоно
слоушалънъотъпь
хноулънбыногож · да
какооубогысъдлѣю
шн · такъкъвоупри
стжпати · нєбонърж
каюстыяѕыкъллолиа
штнихъсѧ · нтѣдль
дьржилъсѧпоколѣ

нѣ҃ѣжни · данєоскьь
нианоубогго · данєи
къгєбереуєть · ашгєоу
дносжншилатъоу
непослоушаѣжгєбє ·
нєбонъбържцѣіаѕы
кажнѕнь · нсъмьртъ
ноотъсловесъсвонхъ
оправьдншнсѧ · носж
дншнсѧ · єштєжєнь
дасьиотъложажєньи
своє · несъмѣєшн
сѧтаконолнгги ·
авънєунстотъклнкы
ннѣъоукорєнбъьи
ноллѕълѣ · прєжде
неоунстнвъсѧдобрѣ ·
простнраѣшржцѣ ·
тнтаконесъдрьгне
шнсѧповѣ҃ждьлли ·
прнѕываіатостра
шьноюнгърдоюнлла ·
нєснлнслышалъпа
ьлавъпнюшта · хо
штоуоубоялолигги
сѧ · длжьмльнавьсѧ
коллькаѣстѣ · бъздьи
жоуштєлкьпрѣподо
бьнѣ · бѣржкролѣ

гнєбанпомлышлюнн
ıа · такождежєнжєна
кмъ :
ого҃ждєюєжеотъїѡанна :
такожєнєннкаіаже
польза · бѣражнтнıа
соушталагорастьлѣна
роуєгь · нєвьсьгліанлн
гнгнвъниде҃тъбъ҃ръ
сарьстьнюнєбєьскою ·
нъгоранволююпакыю
гонюжєнєвънбсьхъкълъ
ноѕнкорекоутъланъъ
онъдьнь · гнєтъюнели
налапрорнцахомы · н
рекоуналънєвѣдѣвасъ ·
кынбоюоуспѣхъѣ҃ѣ
рынгданасъѣлкане
бѣсть · даягдаоубоне
творналъволлабѣжнıа
топодъсѣтнююсклъдн
ıаволлю · пакыпътнца ·
ашгєвьсєюуастнюне
ѣждедьржнла · нъѕаю
днноуногоутъуьжто
подъвластнжюстьюполо
жнвъшаягосѣть · тако
женалыашгєносъпростра
дьржналюсклъкыитон

отъвѣрыиотъжнтнıа
подъвластнжюсклъдн
ıаволюжнкыжєвокто
повѣ҃ждлюдлуьюсть ·
толлоужєюнпорабошенъ :
тъапостольскыихъ
ѕаповѣдни :
ижєвотъгрѣсѣхъѣ҃ѣвыкъ
шєтнинєпокаıавъшесѧ ·
нєтъуьюнєвѣ҃ждоуоу
слышанн · нънбапро
гнѣвлжтъюдинлаю
штесаıєллоуилолящıе
сясвоıагрѣхы :
стлаговаснанıаотъчтрж
довьныиѧхъ :
ашгєвѣроуюлъгбнгла
голюштоуıаковьсьтво
рангрѣхърабъюгрѣх ·
нпакыбыотъощадни
волююсте · нпохотєнн
юцабашегохошгтєге
творнти · давѣлъıа
конепрнчастьнисъю
стьпростоюнърабъ · н
гнансовѣющанарнуе
ть · тогоюгожєдѣлокъ
точтворнть · нпослоу
шьствоукътьапъѣрекы
н ·

НЕБѢСТЕЛНІАКОВЛОУ
ЖЕПРѢАЪСТАВЛАІЄТЕСЄ
БЕВЪПОСЛОУШАННІЄ·РА
БІЄСТЄІЄТОЖЕПОСЛОУ
ШАІЄТЄ·РЄКЪШЕГРѢХАВЪ
СЪМЛЬРТЬНАНПОСЛОУША
ННІЄБЪПРАВЬДОУ·ДАНЄ
СТЪМЛЬРТВѢЛѢКПОБЫТН
БѢРѢ·ІЄЛЬМЛЖЕІАКОЖЄ
РЄУЄІАКОЖЄТѢЛОКРОМѢ
ДШАМЛЬРТВОЮЄСТЬ·ТАКО
ЖЄНЬБѢРАБЄ̀ДѢЪМЛЬР
ТВАЮСТЬ·НПАКЫТЫВЄ
РОУЮШНІАКОБЪІЄДННЪ
ЮСТЬДОБРѢТВОРНШН·
NЪНБѢОНБѢРОУЖТЬН
СѢДЬРЗАЮТЬСѦ·ГЛЮТЬ
ЖЄБЫТЬУЬТОЛНГЛЮТЄ
ГНГНАНЄТВОРНТЄІАКО
ЖЄГЛЮ·ПОДОБАБОНЫІ
СТЬНДѢЛОЛЬГАНСПОВѢ
ДОБАТН·ПОДЬТОГОГОСТІО
ДЬСТВОЛЬЖШТЄДЛЪНН
ЦРСТВОУЮШТОУННГОСІЙ
ДЬСТВОУЮШТОУБЪНАГЪ
ГРѢХОУ·ДАНЄНОНАСЪГЛЮ
ЛЮБЖДЄ·ІАКОНБЪЖДЮБІ
ШАНБЪОУСТѢХЪСБОНХ·
ІАЗЫКЪСБОНЛЬСЪЛЪГА

ШАЮЛОУСЬРДЦЄЖЕНХЪ
НЄПРАВОСЪННІЛЬ·СЛЫШН
ЛЪЖЕНАПЛАГЛЮШТА·
НЄПРѢЛЬШТАЙТЄСАНН
БЛОУДЬННЦННННКОУДАН
РЬННІСЛОУЖНТЄЛЄНЛІО
БОДЬНЦІН·НСКВЬРНОТЬО
РЬЦІН·ННІЛЖЖЄЛОБЬКЫНІ
ШННІІПНІАННЦІЖ·НН
КЛѢВЄТЬННЦІН·ННІГРА
БИТЄЛІЮ·ЦРСТВАБЖНІА
НЄПРНУЛСТАТЬСѦ·Н
ПАКЫБЬСѦКЪКЛОУДЬ
ННІСЪНЛННЄУНСТЫІЙ
НАНЛНХОНЛЬЫНІСЬІЮ
ЖЄЮСТЬКОУЛНРОСЛОУ
ЖНТЄЛЬ·НЄНЛАТЬПРІ
ЧАСТНІАКЪЦРСТВННХРІ
СТАБА·ННІСЪТОЖЄБА
СѢДАНЄПРѢЛЬШТАЮТЬ
ТЪШТННЛНСЛОВЄСЫ·
СВТОБОРАДНПРНХОДНТЬ
ГНѢБЪБЖННАСНЫ
НЄБѢРЬНЫІА·ДАМЄБЫ
БАНТЄОУБОСЪПРНУА
СТНІЦННХЪ·ДАЛІЦЄ
ОУБОВЪСНХЪБЖДЕЛЫ
НЛЫ·НЖЄНАРНЦАЮ
ЛѢЬСѦБѢРОУЖШТЕН

УАЮШТЕЦРСТВА·НЕЦРКИ
СОУШТЕПРННЛЬННЦН·
NЪБРАГЪЦРЬСОУШТЕСЪ
ПРННЛЬННЦН·АШТЕ
БОХРІСТОСАРАЗОУМѢХО
МЫТОННСТННЖРАЗОУ
МЛѢХОЛЫ·ТОБЪНСТН
НЄННПОЖНВЄЛЛЫДѢЛЫ·
АШТРАНТОУАСТЪНАШОУ
СЪНЄВѢРЬНЫНЛНПОЛО
ЖНТЬПРНІІДЪ·ГЛН
ННІСОЛНЖЕНЄРАЗОУМѢ
ХЪВАСЪ·НДѢТЄОТЪМЛ
НЕДѢЛАЮЩТЕНБЄЗАКО
ННІ·ННННЫТОЖЕНЄОУ
СПѢШМЫГЛЮШТЕ·ГНГН
КЖЄБОЮПРОСТОБѢРОВА
ТНТОНБѢСОВЄКѢРОУЖ
ТЬ:~·

ЇѠАННДѢСТБНУЬМЛАГО:~·
ЖЄБѢРЖПРАВОУННМѢА
СІАНАРЦІАНГРѢХЫЖЄ
ДѢЛАЯПОДОБЬNЪЮДАН
ЦЮОУНЮНЄНЛѢЮПІТОУ·
АНЖЄБѢРЬНЄНМЫІН·
NЪДОБРОНѢУЬТОТБОРА
ПОДОБNЫЄСТЬНЖЄВОДОУ
УЄРЄПЛІА·НБЪОУДОРОБЬ
ОУТЬЛОУЛѢКЛТЬ:~·

ЛГ
ЦАРЬКАУЬРНЬЦА:~·
ДРОУЗННЄТБОРАШТЄѢА
ПОБѢДН·НЛНАТЬСѦ
ПРАБОБѢРЖЮШТЕ·ДРОУ
ЗННЖЄТБОРАШТЄАКЫ
МЬѢДЫДЪЛЖЬNЫПА·ЦРЬ
СТВАОЖНДАЮТЬ·ОБОН
ЛД ЖЄТНЦРСТВАПОТРѢШША:~·
МАѢНЛАУЬРНЬЦАОТЪПО
ДЬНЖЬNЫНХЪ:~·
КЪТОЮЛЬСѦЛЬХРІСТНА
БNЫНЛЮБОКЛѢДРОУЮТЬ·
БЪСАПОБѢДЬХЪ·БЪОУЧЄ
NННХЪ·НБЪБѢРЬ·ДАѢА
ПОБѢДНОУБО·ОТЪЄТРА
СТННОУЮЪОТЪЛОУУАЮ
ТЬ·ОУЧЄNННАЖЄБЪРА
ХОУЛАЪСОУШТННХЪВЪ
ВОДѢТНН·БѢРЛЖЄБЬ
ЛЄ ДОХЗРѢННІЄСТЫЯТРОНЦА:~·
ЪІРОСЪ·ІСЪТОСОУТЬНСТІ
NЬННННПОКЛОNЬNННЦН·
НЖЄБЪДСѦ·НБЪНСТН
NЄ·ПОКЛАННАЖТЬСѦБО
ГОУ:~· ОТЪВЄЩЪ:~·
ОТЪЪРЄѢОВАННАNЄІСО
НГОЛАЖЖАСТАБЪЛЛАЄ
НАБЛІРNО·СЪТБОРІОТАNО
Ю·ПРНІІДЪБОГЄІСТО

къ ѣ ж ѳ оу о т ъ х о д ѣ н и
коу кы гор к ѣ ѣ ѣ ѵ а щ оу·
ре ѵ е і с ѣ н и ѣ л оу ѵ оу ж д ю
т н с ѳ оу е і с л ѳ с о с н ц е т ъ р
ш и и н · о т ъ л оу ѵ е н ъ с ѳ а
т ы н ц р к в ѣ · н о т ъ д а л ю
н ъ с т ы н х ъ с ѣ б о р ъ · к ъ
н и ѣ л оу ж е о т ъ в ѣ ш т а
р а б ъ ѣ ж н и н р е ѵ е в ы с н
с ѣ к о р н и с л оу ж е н н ы а н
п р а ѳ д ы н ц н с е г о д ѣ л а
б ы в а і о т ъ ѳ оу л а в ѵ е · і а к о
ж е д л оу н о т и т ъ с а · у л о
в ѣ к ъ о т ъ г р ѣ х ъ с в о н х ъ ·
н в ъ с е л и т ъ с а в ъ н ь б о г ъ ·
і а к о ж е п и с а н о · і а к о п о
ж н в ж ъ в ъ н и х ъ н п о х о ж
д ю · н і а к о п р и д е в ѣ к а ц ъ н о
ц ы н ѳ н г ѣ л ъ ѣ ъ н и ѣ л ъ с ъ
т в о р и в ѣ · д а и г д л оу б о
у л и х р а л ъ с ы н д оу ш ь н ъ
ѣ ж д е т ѣ ѣ ж н и · о т ъ с т оу
п и т ъ в о г о н о с н ѣ л а д ш а о
т ъ ѣ с е г о ж е л а н н і а · п р к ъ
ѣ ъ ѵ оу ѵ ы с т ъ ѣ н ы і н х ъ · н
с ъ ѣ о р ъ н п р а ѳ д ы н н і с ъ у л о
в ѣ ѵ ъ с к ы н х ъ · о ѵ т р ъ б о
в ъ с е в ѣ н л а т ъ ѳ ц а н с п а
н с т и т е л і а · н д х ъ с т ъ л и н ·

н с т о в ы н о т н ѣ · о ѵ т р ъ н и
с т н н ѣ н о ѵ і о ж ъ р т ъ б оу
б оу · н д х ъ с ъ к р оу ш е н ъ
о ѵ т р ъ ж е н т р ѣ б ѣ н н і к ъ
н о ц ъ ѣ ш т е н н і ѣ г р ѣ х о
а л ъ · д х о в ѣ н о ѵ и с л ѣ щ н ·
о ѵ т р а н т о р ѣ ш ь н і ѣ ц ѣ
с а р ъ с т ъ б и ѣ н н ѣ р оу с а л и
м ъ ц р с т ъ б о к о н к с ъ с к о и
р е ѵ е к ъ в а с ъ ѣ с т ъ · д л оу
ж е оу к о л к ы д х о в ы ъ
д х о в ы н ы н л л оу н л л ·
д х о в ы н ы н а ж ь р т ъ б ы
п р и н о с н т ъ · д х ъ б о б ъ
п о к л а н і а ю ш т р и н л ъ
с а ѣ л оу · б ъ д с ѣ н ѣ ъ н
с т н ѣ · п о д о б а ѣ п о к л а
н і а т н с а ѣ ъ с а б о в н д о
л л а і а · л л л о г о д ь н а с оу т ·
і а с о ж е г л ѣ т ъ л п ъ л ъ · л ю
б о ж ь р т ъ ы л ю б о п р н н о
с н · а н ѳ в н д о л л а і а ѣ ·
ѵ ъ н а · н і а ж е с оу т ъ н
х ъ ж ѳ в о к о н ѳ в н д ѣ · п н
о ѵ х о с л ы ш а н и н а с ь р
д ъ ц ѵ а к оу ъ ъ ж н д ѣ · л
ж е оу г о т о в а н о т ъ к р ы
н л л ъ ъ ъ д х о в ъ с ъ о н
л ъ ж н ѣ ж ш т н н л ъ ѣ ъ

н а с ъ · л ы б о д х ъ н ѳ л а н
р ь с к ы н п р н і а х о л ъ · н ъ
н ж ѳ о т ъ ъ к а · д л оу ъ ь р н
л ъ о т ъ к а д а н а і а н а м ·
і а ж ѳ н г л і ѳ л ъ · н а ж ѳ с ъ
п о д о б н ы ы н с а п р н о б р ѣ
с т н · а к ы і о б ѳ ж н т ь с а
б ъ с ѳ л ѣ н н і ѣ л ь ѣ ж н і ѣ
л ь · т а ѵ ѳ оу ж ѳ б ъ с ѳ б ѣ
б оу п о к л а н а ѣ т ь с а · н
с л оу ж н т ь б и д а с ь о н
х р л л ъ т ѣ л ѳ с ь н ы і н т р ѣ
б ы н и к ъ ѣ ж н и с оу щ ь
б ъ н ѣ л ь ж ѳ б н д н т ь ·
н с п ѣ л а н і ѣ н н і ѣ т р о н ъ ѵ
н о і ѣ ж н ѣ ж ш т ѳ · д а с ѳ
оу б о і ѣ с т ь к о л і ѣ ь ы с ѣ х ъ
д о б р о т ъ х л ъ л а ѵ а н н і ѣ · л
к ы б о г о р а ъ оу л ѣ н н а
б н н а · п о т л ю ш т оу оу л л
п р а ѳ д ы н оу н т е н р а ъ оу
л ѣ н т е і а к о а ъ ы ѣ с м ь
б ъ · с е г о ж ѳ д ѣ л а і а н с а
л ъ т ъ ъ г ы п а к ы л л ъ а
ѵ а н ы і н о б р а ъ п о к а ъ а
і а · н с оу ш т н н о ѵ ъ н і ѣ
г о п л о д ъ · л ю б а ш т оу
оу л л оу і ѣ · г о оу ѵ с а ъ а і а
г л ю · т ы ж ѳ і г д л л о

л н ш н с ѧ · в ъ л ѣ ъ н ѣ ъ
х л ѣ б н н оу с в о ѧ ж н ъ а
т в о р н а ь ь р н с в о і а п п о
л ю л н с ѧ о щ ю т ъ в о і ѣ л оу
в ъ т а н ѵ ѣ н ѣ о щ ь т в о и
в н д а н т а в ъ т а н ѵ ѣ о
т ъ д а с т ъ т н і а в ѣ · с е г о
р а д н н с а н а р е ѵ е · н а к о
г о р н ъ ъ р ю н ъ н а с ъ л л ъ
р е н л л г о н д л ъ л ѵ а л н в а
л г о н т р е п е ш т оу и н т а
л г о л л о н х ъ с л о в ѣ с ъ ·
с т л л г о в а с н л н і а ѣ ж е
о н с а н и ·
н е щ д р е ѵ е п о ж н ѣ к о ж
с л о ж д о ъ ь р а ш т е оу
л ю б л ь · н ж е в ѣ ъ л а т е
ж ь п оу н ѵ н с т оу ѵ н л оу
ш т е л ы ы с а ь · а і с ы в ъ г л а
ш а ю ш т е н л ъ · н л оу
т ь б ѣ ж н ѣ с л о в о ·
д н а д о х о в о о т ъ п о с т ѣ
ш ь к ы и х ъ ·
н и с ъ т о ж ѳ в ъ с т р а х ъ с ъ
п р о с т а п о п р и д е т ъ б о
ж н и · а ш т е п ѣ о т ъ ь ь
с ѣ х ъ ѣ ж н т н и с і с ы и х ъ
в ъ п ѣ в ъ ж д е т ъ п ѣ у а л н
и · ю т д а б о в ъ л ѣ ъ а

ННН·НБЪБЕСПЕУАЛН
НАНОУБЖДЕТЬОУ
МЪ·ТЪГДАНАНЬНА
ХОДНТЬСТРАХЪБЖН
Н·ОУНШТАНАНБЪУОУ
БЬСТЬБЕЛНОУБОТЪЬЬ
СЕГОУБДЬНААГОДЕБЕ
КН ЛЬСТВА:~·
НСНДОРОБООТЪПОСПЕШЬ
НЬНХЪГЛАВНУНА:~·
МЬНЕХОУДОЮБЪБДЕННЮ·
НДННЬНОЮПРНЛОЖН
ОТЪШЬСТНЮ·НЖЕБОПО
СРЕДЬЛМАТЕЖЬЖНБЫ
Н·НРАУОУЛНЪТНННБЬ
НАНАХОТАНЕПОДЬЛННЬ
ЛКОВЪТЪРННННСЪБЛО
Ю·ОТЪТОГОПОДАБЛЛАЮ
ТЬСА·НЕБОУПРАУНН
БЫНСАБРАУОУЛЪТН
КО НЕЛОЖЕТЬ:~·
СТААГОКУРНЛАОТЪ
ТОГОЮЕ НАЮУЛНАНА:~·
МЫРАУОУЛЬНОУЮНАХО
БЬНОУЮСЪББРШАЖЩЕ
СЛОУЖЬБОУПОБЕЛЕННН
ЮПРННОСНТНБЪБОНЖ
ДОБРООУХАННА·БЬСА
КЪОБРАУЪДОБРААГОДЖ
ЛАБЪБРОУ·НАДЕЖДЮЛЮ
БЪБЕ·ПРАБЬДОУ·БЪЗДЬР
ЖАННЮ·НЕПРЬСТАННА
НАСЛАБОСЛОБНА·БЕСПЛЪ
ТЬНАНАБОЮТАЖЬРТБА·
БЕСПЛЪТЬНОУОУЛЛОУ
НУНСТОУОУЛЛОУЛБНА
СОУШТНБОУ·РАУОУЛЬ
НААГОБО·ДОБРОЛБТНМА
ЖЬРТБЫСОУТЬ·НСТН
НЬНААГОДОБРАЖНТН
НОБРАУН·БЬСАУЬСКЫ
НБОХРЬСТНАНЪЙТИХО
КЛ ТАНМЪЛУАННЮСЬОН
ТЬНЪЮСТЬ:~·
ЗЛАТООУСТААГООТЪБЪ
СХОДЬНЫНХЪ:~·
СНЦЕНПОСРЕДОУГРАДЪЖН
УБОУШТЕЛЪ·НБЪЛМУЮ
ЖНХЪЛЛОШТЬНОЮ·ЮДН
НОЛЛОУБЫТНЮГДАНСКА
НЫНХЪОУБЕГАЮДЪСЪ
БОРЬНКЪЛУНЛЪ·НЖЕБО
ЛЛОЖЕТЬННННЫОУПРАВН
ТН·ЧТОДАБЪЛЛЮШТАЮ
ТЬСАНЖЕХОЧАТЬПРНН
ЛЛАТНЦЬЛЬБОУ·НДЛОУ
НЬШОУТБОРНТЬАНЕЛЛО
ШТЬНЫНДАБЕГАЮТЬСЪ

ЛЫНХЪДАНЕТЬЕХЪПРН
НЛЕТЬПАГОУБЫНЕБЪ
ХОУДОЮОУПРАБЛЮННЮ·
ЮЖЕБЕГАТНЛНЦЕЛЛЕРЪ
НЛОУЮСАБЬНЫНХЪ·НЮ
ЖЕНЕЛЬНДЬГТНПРЬЗО
РНБЫНХЪ·НОТЪБРАЩА
ТНСАНХЪНГНОУЩАТН·
НБЪМЪЛУАННННЛОЛН
КЛА ТНСА:~·
ТОГОЖЕОТЪТОГОЮЖЕОХА
НААНЫНН:~·
ВЬДОЛЛОЖЕЮЮАКОНЕПЫТА
ЮЛЛОЮЛЛОЛНТЬБЫОБЛЬ
СТОМЪОБРАЗЪ·НЮРЕЛЛНА
БЪПРОПАСТНБЬНБАОУ
ЛЛОЛН·НДАННННЛЪБЪЛА
ЦЛЬЛЬБОБЬСТЬН·НЪБА
ОУЛЛОЛН·ТРНЮОТРОЦН
БЪПЬШНБЬЮШАНБАОУ
ЛЛОЛНЩА·НННЮБЪНА
ГНОНШТНСЬДАНЪБА
КВ БНДЬ·ЛЛЮУСННЛЛЛОРН
БЬМЪГЛЛАШЬЮЛЛОУБЪ
УБТОВЪТНЮШНСЬЛЛНЬ·
НРАУБОННННСЬНАКРСТК
НЪПОРОДОУОТЪББЫУЬ·ДА
НТЬЮУБОКЪДЬЛЮБОЮСН
ЛЛОЛНСАБЪУНСТЬСЪБЬСН

НБЪПОСЛОУШАЮТЬТЬБЬ·
ТОГОБОЙСТЬЗЬЛЛЛАНСОНЬ
ЦЬЮА·НКЪББСЬДЬЛЛЬБСЬ
КЛДУЬСТБННЮЮТО·ДАНЙ
ОУДЬНОУБОТЬГДАБЪНН
ЕРОУСЛЛНЛЬКПРНЗЫБЛЛ
ХОУБА·НБЬДОЛЛЪБЛА
ШЕБЪНЙОУДЬНТЬУЬЮ
КЪ·ЛЫЖЕНАБКСЛЮСОЛЛЬ
ЛЬБСТЬНСПЪЛННБОСА
КСАЗЬДЛЛЮОУБЬДЬТН
ГЛАКЫБОДЛЛНОГАПОКРЫ
ТНЛЛОРЬ·ДЛННСАКОЖЬ
ОУБООТЬЛЛЬСТАНЕБЪЗ
БРАНЛЮТЬСА·ЛЛОЛНТЬБ
НОЮ·ТЬУЬЮЛШТЬООБРА
ЗЪБЖДЕКЪЛЛОЛНТЬБЬСЪ
ЛНУЕНЪ·РЕУЕБОДАБНБЪ·
ПОХБЛЛЮНЛЛАБЛЛОЮ·
ГОГЪПЬСННЖ·БЪЗБЕЛЛ
УЛЛАНБЪЛЛАТЬБЬ·НБЪГО
КБ ДЬНОКЖДЕТЬБОУ:~·
НЛЛАУЬРНЦЛОТЬТОГОЮ
ЖЕКЪБГАФ·НОУУЬРНЬЦЮ:~·
СЕГОРАДНЛАБЬСЛЮСОЛЛЬЛЛЬ
УСТЬЛЛОЛНТНСАБЕЛЛТЬ
АПЛЬ·БЪЗАБНЖОУШЕ
ЛЛЪПР·ЬПОДОБЬНЬНРОУ
ЦЬ·НЛЛЬЖЕБСЛЛКОЛЛЬСТО

ПОБЕДЕТЬГОСПОДЬ·СЪ
ДѢЛАЮШТАЯБЕЗАКОНИ
ІА·ИГОСПОДЬ·МНИСЪТОК
ЖЕРЕУЕНИЯСЪСАРЖКОЕЖ
ПОРАЗОНОБРАТНИБЪСАКЪ
СПАТБОУПРАВНЪТЬСАБЪ
ЦРСТВНІЮНБЕЬНОЮ·ТА
ПѢХЪОУБОБЕЗАКОННІЕ
НБЕЗОУМЬНЫІНТРОУДЪ
ОБЛАГУАІАНКЖЬСТБЬ
НЬІНАПАЪГЛІЮ·ТЬ·ТА
ІСОЛНБЕЗОУМАННІЕСТЕ·
НАУЬНЪШЕДХОМЬНЫ
НІАПЛЪТЬЖЕЪБЬРШАЮ
ШЕ·СЕЛНІСОЛНПРНАСТЕ
БЕЗОУМІА·ЛШТЕЮБЕЗ
ЛА·НПАІСЫІСОЮ·КПРН
УАСТНІЮПРАБЬДАГТНБЕ
ЗАКОННІА·ІСОЮЛНПРН
УАСТНІЮСЬЪТОУІСЪТЬ
ЛЪ·ІСОЮЛНСЪГЛАШЕННІ
КХРІСТОСОУБЕЛНАРОУ:
НСАНІЕВО:
ГОРЕБЕЗАКОНЬННІСОУ·ЗЪ
ЛАІАПОДѢЛОЛЪРОУІСОУ
ИГОСЪЛОУУАТЪСЛЮЛЖ:
СОЛОЛОНІЮ:
СЕДЛНІШЬДЫПАДЕТСА
УПРАБЬДЬНЫІНИБЪСТА
НЕТЪ·НЕУЬСТНБІНЖЕО
ТЪНЕЛОГОУТЬБЪЗЪЛЫ
НХЪ·НЛЖЖЬБЪТРОУДЪ
ХЪТРОУЖДАЮТЬСА·СО
БЕНПРНОУЖДАЮТЬ
СБОЮПОГЫБѢЛЬ·НИЖЕ
ХРАННТЬХАПОБѢДЬСЪ
БЛАДЫКЬТЬСБОЮЖДШОУ·
ПРѢОБНДАЖЖЕСБОЯПЖ
ТНПОГЫБНЕТЬНІЮГДА
ПРНДЕТЬНЕУЬСТНЬЫЙ
БЫЛОУБНЖЗЪЛННІЙ
ПРѢОБНДНТЬ·ІНАНДЕ
ТЬЖЕНАНЬБЕУЬСТНЮН
ОУІСОРЪ·ѠОСТАВЛЬШІЙ
ЛЬПЖТНПРАБЬНА·ІАІСО
ЖЕХОДНЦЬНБЪПЖТЬХЪ
ТЬЛЬНЫІНХЪ·ѠВЕСЕ
ЛЯШТНІСЛОЗЪЛОБЪ·
НРАДОУЮШТЕНЕЛОРАЗ
БРАШТЕННІЗЪЛБНА
ІСЫПЬСЪ·ІЮГДАПРНДЕЪ
НАСБОЯБЛЬБОТНЫЙІЙ
ОСТОУДЬНЪБЖДЕТЬ·
ТАІСОЖЕНБЕЗОУМЬЛЬ
СБОЮЖЗЪЛОБЬ·КОЬБРА
ТНБЪСАНАСБОНТРѢХЪ:
СНРАХОВО:
ОЛЫБАЯНСЛОСТЪЛЬР

ТБЬЦА·НПАІСЫПРНІСА
САПСАІСЪНІЮЛОУ·ІСЫ
НОУСПѢХЪСЪТБОРНКЪ
ОУЛЫБАННІСБОЮЛЬ·
ТАІСОЖЕНЧАІСЪЛЛЪУА
ОТЪГРѢХОВЪСБОНХЪН
ПАІСЫХОДЯНТАІСОЖЕ
ТБОРА·ЛОЛНТБОУЮЕГО
КЪТБОУСЛЫШНТЬ·Н
УЬТБОУСПѢБЪСЪЛЛЮРЕ
ННІСБОЮЛЬ·НБЪСХО
ДЯОТЪПРАБЬДЫНАГРЪ
ХЪ·ГЬОУГОТОБНТЬН
НАІСОПНН·НПАІСОЖЕЛЪ
НОГАЮГОЛЛЛОСТЬЮСТЬ·
ТАІСОЖЕНАЛЛОБЛНУА
ННЮ·ЛЖЖОУПОДѢЛО
ЛЪЮГОСОУДНТЬ·НІСЪ
ЖЬДОПОДѢЛОЛЪСКОН
ЛЪОБРАШТЕТЬ·НБЛА
ЖЕНЪНЖЕЛОЖАЯШЕ
ПРѢСТОУПНТНННЕПРѢ
СТОУПНН·НЕЪТБОРНТН
ЗЪТНЧЕСЪТБОРННГО
РЕЬРОДЬЦЕЛЪСТРАШН
КОЛЪНРЖІСАЛЛАОСЛА
БЛЮНАЛЛА·НГРѢШЬ
ННІСОУХОДІАШТОУПО
ДЪБѢЛЛАПЖТЕЛЛА:

ЄУАГГЕЛННСКОЮ:
ГДАНЕУНСТЫНДАХЪНЗН
УДЕТЬОТЪУЛІСА·ПРОДНТЬ
БЕЗДЬНЬНАІЛЛѢСТА·Н
ШТАПОКОНШТАННЕОБРА
ШТЕТЬ·НГЛЮЕТЬОБРАЩІ
СІАБЪДОЛЪСБОН·ОТЪНЮ
ДОУЖЕНЗНДОХЪ·НПРН
ШЬДЪОБРАШТЕТЬПРАЗ
ДЬНОНОУКРАШЕНО·ТЬГ
ДАНДЕТЬНПРННЛЕТЬ
СЪСОБОЮСЕДЬМЬННѢХЪ
ДХОКЪЗЪЛѢНШЬСЕБЕНБЪ
ШЬДЪШЕОУСЕЛІАТЬСЯТОУ
НБЖДОУТЬПОСЛѢДЬНА
ІАУЛІСАТОГОГОРКШІАПЬР
БЫНХЪ:
ПЕТРААПОСТОЛА:
АШТЕОТЪБѢГЪШЕНЕУН
СТОТЪБЛЯНРЬСКЫНХЪ·
БЪРАЗОУЛѢННІГАНА
ШЕГОННСОУСЪХРІСТОСА·
ПОТОЖЕПАКЫНАЪШЕСЯ
ПОБѢЖДѢЛЯНСЖТЬ·Н
БЫШАНЛЪПОСЛѢДНА
ІАГОРЬШАЦЬРБЫНХЪ·ОУ
НЕБОБѢНАЛЪНЕПОЗНА
ТНПЖТНПРАБЬДЫААГО
НЛНРАЗОУЛѢБЪШЕЛЪ

обратитисѧ·отъпрѣда
нынѧнѧтъстыѧзаповѣ
дн·сѣлоуѵаѥтьбосан
мѧностинынаѩпритъ
уа·пьсъобративъсѧна
своѩбльботины·невн
нѧаомлывъшисѧвъ
N каляштинѣрнѣнѣвлѣ:~
Курнилапероусалналь
скаагоотъѣоуѵеннѣ:~
Бѣганоубозълыихъдѣ
лъ·аштебоподътѣлѣи
падѣши·поотълѣта
ннисотоны·ипохристо
совѣобѣштаннѣи·горь
уаншелаънскоусниш
сѧ·чтолителюбльзѣло
ѧкысвоѥготапѣгова
бъшоупрѣжде·игорь
кыпасбоважджѣбъшоу
работы·ныиназѣжѣ
лоотъѣтеберазгнѣва
мл·ихристосалишенъ
бждѣши·лонѣмъи
сковуснишисѧ·нѣснлѧ
слышадъісаколотъ·съ
пасенъбысъдъштерь
мл·женажеиговъл
банъбысланъ·зълаа
VIIIa гонзволѣннилобраще
ннѩрадн·вънелѣлоноу
босебѣннеобрашѧтисѧ
пакы·нлъсѧржісовѣ
поралонобрашѧтаѩсѧ
NA нлзълобѣдѣло:~
Стговаснлиаотътого
юженачнѧницѣ:~
Ижебопрѣдъспѣшивъ·
добрыйнландѣлы·тауе
пасыбъспѧтивъсѧна
цьрьынобыуан·нетъуь
юиажеоттътѣхълѣлъздѧі
лишенъбы·нѣнтажьуа
ѥшасъподобнтъсѧосоу
ждѣнніа·имьжебъѵсоу
снбъѵѧкодобровѣжнѣ
слово·нразоуллатанѣь
NAA госпъподобивъсѧ·
бъсѣногоубнсластнѣ
NB хоудоопрѣлыштенъ:~
Златоустаагоотътого
южеотъіѡанна:~
Бѣдомлюстъ·ѧкоаште
нгорыкъсоудъприняле
лъ·отъпьрьыихъгрѣ
ховъ·тауепакывъ
тъіждевъпадемъ·что
горьуаншаданозѣлѣ
VIIIb прнимемъпакыизъѣ
лобъподѣѭ·нжекогто
млѣннюбльнебывъ
оуннн·аісыневоуѵѣ
стьѣноуженпрѣбн
дьнкъ·нънналоль
шлиѣведолъѣѭдѣлоу
NB уеннѧ:~
Тогожеоттътогоюжекъе
врѣшмъ:~
Повѣждьбомнаштен
сцѣлѣвъотъіазадъл
гыпакыбътажебра
шьналъдасисѧиазѣбо
рьнаіа·тоненпьрьый
лнтроудънтогоубншн
NД нсалъсѧпауебереднш:~
Мазналовоотътроудобь
ныихъглавизна:~
Ашгебъмалѣстьныіа
бнныотъръзабъше·
надхобыныаоупраз
ннлысѧразоулы·То
женеприсновътѣхъ
даножибемътоналоу
шгетъбунжзадѣло·
тооудобыпакынапалъ
тьныпастрастносъвл
тнлѧсѧ·ннуесожеот
VIIIc тоудоунепрннлъще·
нъолпрауеннюсъпросѣа
оуллоуннапалътьнаіа
съвраштенн·ибъпилъ
тьныихъстрастѣхъл
кысбнннаѣбърнний
калиатисѧвъбынемъ
бълалѣбобьсежлысли
юоуѵностнѣъшесѧ·н
разоулѣѵннѣполоуун
бъшенпосльднобльнн
къшесѧсъподобнщаса
саоулоу·нжецрствасъ
подобленъбывѣнне
достоинынѣжнбынн·
сынѣбомьстрашьно
льотъътогонзбържемъ
VIIIe бысть:~
Нлауьрньцаогътого
южекъеуісарпноу:~
Кѣбезоуланюубопрабь
дьнлаготроудъюсть·
безгрѣхажепрабьдьна
агообразъ·къбожьлльбы
бъшнпрѣлѣнѣ·ѧкого
жетаокраштоуѵѧкомл
жетнсоужднюреуегоспо
дь·исъдѣвобъшѧтолн
цнтроудналюуснинн·

ѥлоужекъѣдѧнноль҃ꙋа
сѣотъ҃рицанниѧрадѧнъ
ꙁбранницѧкъѧѧстнкъ
ꙁеллаюобѣштаноужѧ
къдѣлнсъѧлысѧѧлѧж
дростъсолокоиѧлѧи
къѣноусѣхъѧлноглаа
горадꙁоулатогоѣпрѣдѧ
кыбъшаѧмысѧлысъкоу·
послѣжежеотъжень
сѣѧаѓокъсакъкоулѧн
рьсѣоѣнѣнстовѣѣоотъ
падъшоу·къдѣлнѣѣ
ѣꙁѣннѣоѣсоутьноѣжн
тнѣ·съѣнѣлнсѣѣѧль·лю
боналѣнниѧрадѣпрока
женьствѧнасѧпрѣбылѣ
къшоу·ѹтолнѣ҃оудѣоу҃
спѣтолнсохрѣстосова
кънѣ·лоуоуѹеннѣ·ѣ
ѹоудотворнѣ·послѣжѣ
жеоудавлѣ·ннѣлькѣ
тнѣ·сѣраꙁбратнкъшѣ
тѣльжѣнедобрѣѣнаун
наѣнѣнедобрѣсъкьр
шлаѓъкѣостьсъкьрше
нъѣнъдобрѣобрѣшаѣн
тькѣ·правьдьнъпрѣдъ
боголь҃·

к҃ъпросѧштекъстостакн
тьсѧотъѓрѣха·добълѣ
ѥлнсеѣ·лоуѧпоѣсаѧ
ннѣ·ѧлннѣ·

кжьстьѧноуоуѧлоуѹнѣ
сѧннжѓѧюштоу·оукла
ннѣѧотъѓъꙁѧлѧнѣстъко
рнѧлагоѣ·дадобрѣѣнѣѣ
доѧло·ѧкопобѧѣѣстьста
кѧшесѧотъѓрѣхан
плодьѣпоѣкатанѣныдо
стонѣныпоѣкаꙁѣкатн·рѣ
уѣболѧпъѧѣкожепрѣдѣ
стѧвѣстѣоудыкашара
ботъѣныпеуѣстотъѣѣ
бездаконнѣоѣъѣѣздако
ннѣ·тѧкожепрѣдѣсѣ҃
бнтѣоудыкашарабѣ҃
тъѣныправьдѣѣѣкосвѧ
штенѣ·ѣпакыѣѣна
вндѧштеѣѣлѧдгоѣ
ллюштѣѣоѣлагоѣ·чѧ
уѣнплодыѣпоѣсаннѣ·
оукаꙁѧѧпѣрѣуе·лиж
бѣбратнѣ·ѧльдроугъ
къдроугоу·любѣѣѣна
въдѧшѣе·уѣстѣкдроу
гъдроугабарающѣ·
постѣѣховлѧнелѣннѣѣ

дъхольгоряште·господе
бнработающте·надѣ
ждѣѣрадоужштесѧ·
сѣсъръбнжтърпаште·
бъѧлатъбѣпрѣбыбаж
штеѣпотрѣбѧлатъстын
хъѣрнобѣштлѧжштесѧ
штоужделюбнѣгона
штеѣ҃

бѧсѧлнѣѣбоотъстогоѣ
жевънѣмланѣсебе·

кънѣмланѣсебедатъѹн
югрѣхоуѧжеотъпоѣка
ѧннѧапоѣлоштъпрнѣ
ѧлешн·белнѣѧлнѣѣ
горысъгрѣхъ·толѧно
готнтрѣбѣѣнѣспокѣ
дѧннѣ·сльꙁыгорысы·
крѣпгоѣбъдѣѣннѣ·бе
спрѣстѧннѧѧъубѧ·
нъѧльръѣсолннхоудо
прѣгрѣшѣннѣ·тодѧ
бждетърабьноѣпокла
ннѧннѣ·тъѣсобънѣ
мланѣсебе·дапоѣсажѣшѣ
дшьноѣѣдоброю·съдра
бнѣ·ѧлноꙁѣѣбоотъ
ꙁѧлѧатолѣѣѣннѧ·
бельмннѣбеꙁънѣсцѣле

ннѧаболѣштѣ·нтогонѣ
бѣдатьѧкоболѣѧть·

ꙁлатооустѧѧгоѣжеотъ
ѧлатфѣа·

сътворнтереуѣплоды
удостоннѣныпоѣкаѧнн
ѧ·рѣкъшегрѧбнѧъѣсѣ
штоужддаѧ·тодажды
оужѣнжѣнѣсвоѧ·бѧоудѣ
лѧ·уѣстотоѣжѣнѣѣн
бъздържаннѣѧль·ко
рнѧъланѣѣснѣѣнѧъ·то
бѧгословноужекорѧ
штанатѧ·нбѧгодѣѣѣн
ѣжштннѧѣтѧ·пнтѧлѧн
ѧноупнкѧ·ѧлъунн
воджпнн·бндѣлнѣѧ
дѧнѧлѧоунѧладоброгоу
штоужоу·тоотъбра
тноунсвоннеглядѧ
тнѣѣꙁоуллнѣ·дапепа
кыбъѧндетъсъѧльрть
дбырцѧлнѣѧкожеѣ
пнсано·небодобълѣѣ
насъдрабнѣѣнѧлѧстрѣ
лоунꙁблѣштнѣꙁъѧ
ꙁбытъѣъѣж·нъѣѣкъ
строупоуприложнтн
былнѣ·

Богословцаотъ тогоже
жевъноважюнедѣлю:
Аштебонианнюпрѣль
стить·тоотъалещи
самаисъкыихъ·ащѣ
лнслоухъпрѣпьрѣчѧ
топрнставндвкрнпрѣ
льстьныяналъсамовь
семль·нлнходѣльныі
нпль:
Нпосеяльялалын:
Бѣтерабѣпозоратан·дь
нькыявнсаразоуль
ннісъ·вьуеравлюбеть
ннісъвестоудьнъ·дь
нькдоброхвальнъи
кротькъ·вьуерангрь
ць·дьнькыцѣловлоудрь
ннісъ·вьуерявннопи
нца·дьнькыводопнн
ца·вьуерапнчаіянсѧ
ннавдрѣхъ·ноунышн
налнластьяанмажасѧ·
дьнькынаѯемлянаежа
нѣдръ·късплѣшьнн
камѣстодраѯлъ·въ
красотворьцамѣстобѣ
ѯобраѯънъ·въмрлалѣ
стонпрѣзорнкъ·съмѣ
ренъявлянясѧ·въбе
лнуявамѣсто·долоу
ѕа поннуенъ:
Шазнлоботъглавнѯнъ:
Оуслоннсареуеотъщъ
лансътворнбатоесирѣ
уьборнсасъврагы·да
погжбнишстрастн·
потомьжетрѣзвнсѧ·
данебъздрастоуть·н
паісыборнсадапрно
бращтешндоброты·
нпотомьтрѣзвнсада
іасънабъдншн·дасеоу
бобждетъ·ежедѣлатн
нхранитн·невожео
тъдѣлъбъстагнжтн
сѧтоотоправьдаюнъ
ѯапокѣдьноесъхране
ннѣ·съпрнпадоюпоре
къшоуоуклоу·нпрнл
жоуналъѣяісоупохва
лоутьою·тѣльжен
ѣреланіареуе·аісъжебы
оуслъбашь·іаісожепрѣ
льстнтнсавалъотъ
ба·одесѧтернтѣобра
тнѣъшесавъѯнска
тнюго·реуеженалж
дрынуадосъгрѣшнне
прлаганнюште·но
пьрвынхъсбонхъло
лнсѧ·наісыотълнцъ
ѯаннналбѣганотъ
грѣха·снцежеюсть·
нюжеіаковеѯаісонне
моюѧзъносповѣдѣ·н
попекоусѧогрѣсѣсвою
ль:
Къпросъаштежждеть
кътостаръ·нанневло
штьнъноътънемогль
сѧ·тнеможетьуьр
ньцьбыти·нанурмь
уьсысынхътворнтн·то
гаісотълюжетьпотока
гатнсѧ·нсъпастн:
Отъвѣтъ:
Гоуглающтоуларымъм
нелгъюсть·нврѣмл
лоюльгъко·добрѣбѣ
домлоюіаісонестарын
ннедлоштьныи·мо
жетьсъхраннтнсѧ
іконъюго·пнсановбое·
наісопрабнпжтню
гнн·нправьдьнни
пондоутьпонялъ·
неуьстнбнижеотъне
млогоутьсавънихъ·н
всапрѣднсжтьпораѯ
лѣбаюштнналъ·нпра
ваобрѣтавкштнилъ
раѯоулъ·нпаісоправо
нсловогню·нвсадѣ
лаѣговъбѣрѣ·небонн
безъраунналалъ·нн
ьсѣговъланрѣотъшь
стнѧ·нълюбнтнкан
бланжынлаго·съдѣ
ратнсѧ·нлнлобатн·
нлюлнтнсѧ·тьрнѣтн
окърбн·кротъкоубы
тн·ланьнніоу·ѯло
бынедьржатн·неоѕоу
ждатн·нелъгатн·ре
уеволпль·отъложнвъ
шелъжоувѣштанте
нстнноу·къжьдокъ
бланжынналъсвонлъ·
нлльжеюсмьдроугъ
дроугоуоудобе·снѣба
нтесаннесъгрѣшан
те·сланценеѯаходнть
въгневъкашедль·нн
даднтелькотладна
колоу·ікрадынісътолѣ

дане іс рад· пауе же да тр
жда ѥть сѧ да бла ѧ вла го
ю ржі сама да на ла ѹ ть по
да ѧ тн тре бѣ жю што ѹ ѹ
ѧ ю ѹ бо ста іс сло во ѻ сѣ бр нь
но ѻ тъ ѻ ѹ ст ъ ба шн ъ да
не нс ход нть · нъ ѧ ште
ѹ ть о бл го на съ ѯ да нні ѥ
по тр ѣ бѣ · да да ст ъ бл го
дѣ ть по сло ѹ ша ю шт н
ѧ нн ѻ пе ѹ а ли тѣ дш а
с вою ѧ · дх ас та а го бж н
ю ѻ нѣ а ль же ѯ на да ѥ на
ст ре ѧ · бъ дь нѣ нѯ ба бле
нн ѧ бь ѧ ѯ ѧ го рест ьн
лю то ст ьн гн ѣ ѣ ъ н кл і
ѹ ь · н хо ѹ ла ѥ нн ѥ да бъ
ѯ ъ да ѥ ть сѧ ѻ ч ъ бл ъ с ъ
бь ѧ ѯ ою ѯ ъ бл ою ж · бж
дѣ ть ѣ до ѹ г ъ да ро ѹ го ѹ
бла ѯ н · мн ло ѯ да ди · по
да ра ю шт ре сѣ бр · ія ѯ о же
нб ъ ѣ ъ хр ст ос ъ в по да на
ль ъ · бж да ѥ т ѣ о ѹ бо по да ра
жа т ѣ лю бж ни · ѧ кы ѹ ѧ
да ла ѥ кн ма ла ѧ · н ходн тѣ ѣ ъ
лю бъ ѣ нн ѧ ко ж ѥ н хр ст ос ъ
бъ ѯ лю бѣ нн ы · нпр ѣ да сѧ
са мъ ѯ а ны пр н но сы н

жы рт ѣ ж бо ѹ ѣ ъ в ѣ о нѣ ж
бл го ѹ ѹ ха нні ѧ · бл ѹ дъ
же нѣ ь сѧ не ѹ нс то тан
ѧ нх он ѧ ль ст во · да ѥ на ѧ
рн ѹ ет ъ сѧ ѧ ъ бл ас ъ · ія со
же ѥ ст ь ла ѥ по ст ъ ѣ на лъ ·
нѣ ла да ѥ нні ѥ нр од ос ло
вні ѥ · н со шт о ѹ ю ба нн
ю · ѥ по до бь на ія · нъ
пауе бл го да ре нні ѥ · н
па ісы нн и со ло ѹ ж ѥ ѯ ъ
ла ѯ ѧ ѯ ъ ло бъ ѯ да ю ще ·
про дъ ы ш ла ю шт е до бра
іап рѣ дъ ѣ ь с ѧ ла ну ліс ыа
шт ѣ ѥ ѧ ош ть ѥ ю ж же ѻ
т ѣ ба ѯ ъ · съ ѣ ь с ѣ ѧ ну ло
вѣ кы с ѣ ѧ ма нр ѧ ю шт ес ѧ ·
вн дн ш на ні ако нн ъ
то же т ѧ ж ькю · нн ѥ ло
шт ь но ѧ м ъ ко ѹ ст ав ль ю
но ѥ ст ь · бъ л ѥ по то ѹ
ѹ бо гл ѧ ш ѥ ѣ ъ · ія рь
ль ъ ла мо нь л ѣ ъ · нбр ѣ ѧ ѧ
ло ю ль ъ ѣ ю ѥ ст ь ·

Ш нхѥ нно ·

По бѣ да но тні ѥ ѹ ле ѹ то
ю ѣ до бро · ѹ е со лнѣ ъ тво
нпро сн ѣ ъ от ъ ѣ ъ тѣ бѣ · нъ
ю ж ѥ т ѣ ъ ор нт н со ѹ дь

бы нпра вь ѧ ж на ю вн
тні на ло ст ьн ѥ от во ѹ
бы тні ако ж ѥ бы тні нх о
ан тис ъ тл ѧ ь ѧ ль т ѣ ой
ль ·

Захарінно ·

Сн цегла ѥ ть ъ вь сѧ дь р
ѹ жан тан · со ѹ дъ пра вь
ль нъ ѣ со ѹ дн тѣ на лна ло
ст ъ ніш тѣ дро ть ыс ъ тво
рн тѣ ск ъ ѧ ь до ѥ ск ъ ва нж ь
нѣ ѻ ѹ ѧ ло ѹ с ко ю · кло ѹ · н
ѣ ъ до ко ѹ нс нро ть о ѹ н
пр нш ль ы ца не на ѥ н
ля нте · нѯ ъ ло кн ѥ ъ
ж ь до бра та ско ѥ то не нто
ля нн тѣ на сь рц нх ъ ва
шн х ъ · нкл ят ь ы ль ъ
ж нбы не ла ю бн тѣ · н
ль ж ѥ вь ѥ с ѣ ток ъ ѯ не
на вн дѣ х ъ ѣ ра ю ть ѣ ѣ
сподь ·

Н санно ·

Бъ ѯ ніш тѣ ъ тѣ ѣ ра нѣ ѻ гда
Обрѣ ѣ ть ъ ше нпр нѯ ы
ба нте · н гда ж ѥ ѻ ѹ бо
пр нбл ижи тьс ѧ ко ъ
ба лъ · да ос та ви тѣ
не ѹ ст ѣ пк а на ш ѯ ти н

с вою ѧ · на ж жь бе ѯ ако
нн ѣ ъ ль ы сл нс бо ю ѧ ·
но бра ѧ тн тес ѧ ко ъ ѹ ѹ
н по ла ло ка нн ѣ ж де ѥ ·

Снра ѯ ок о ·

Бъ ѯ дн тѣ на пь рб ы та ро
да ы · нк нд н тѣ ск ъ то ѣ
ро ка ѥ ъ ѹ ѹ нпо сп ы да ѥ
са ѥ ъ гда · на нѣ ъ то пр ѣ
бы къ ѣ тра сѣ ѥ ѣ то ѣ та
бла ѣ бы · на нк ъ то при
ѯ ы ван тн пр ѣ ѻ кн да ѥ
н · на ль ж ѥ шт ѣ дръ на ян
лост нѣ ъ ю ст ь ·

Отъ ѣ уа гг ѣ ана ·

Ре ѹ ет ъ про сн тѣ нда ть
са ѧ ла ъ ѧ нш ть ъ ѣ тѣ но
кр ашт ѣ тѣ · т ъ ла щ ѣ тѣ
ноть ъ бь рд ѣ тьс ѧ ва ла ль ъ ·
бь са ѯ ъ бо про са нн ипри
ѥ ллю ѣ ть · н шт ан о
бр ашт ѣ ть · нт ъ ѧ ко ѹ
шт о ѹ ѹ ло ѻ от ъ бь рд ѣ
т ьс ѧ ·

Ма ѯ нло ко от ы ла вн ѯ ъ ·

Ѻ вою ст ь ѧ ж ѣ т ко рн ѣ
Ѵ ка ра дн · то по ѯ ап ѻ вѣ
дн т ко рн ѣ · ѻ ко ж ѥ не
по ѯ ап ѻ бѣ дн · ія ко ж ѥ

серекоу позапов҃ѣдн·е
желюбентнѣа·нелн
жьналго·наюбнтн
врагы·нѣнелюбьствo
катн·нпрокою·яже
прѣтоупаюштеосоу
ждаюмьсѧ·нопоуа
побѣдню·жедѣвьство
катн·нвсѣбрауне·
ннебогатѣннѣ·но
тъшьстнюнпрокиа·
себодаровьныпразоу
мъюсть·даштеотъ
кыихъзапов҃ѣдноу
правнтнотънелошно
неложенмъ·тодары
благыинлинашилн
оумолнмъгѧ·нмнрь
сіныхъоуправлюни
ѧ·паданнясжтьур
нъцемъ·нуърнъть
скаюуправленниѧ·
паданнясжтьдмрь
тінынмъ·якожесере
штн·дмрьсіныхъ
сжтьоуправдиѧ·бо
гатьстъбонслава·нсн
лаипнтаннѧ·ндо
бротѣлесьствo·ндо
броудаюнподобьна
ѧвънѧжепришьдъ
уърнъцьпогыбнетъ·
уърнъуьсказаоупра
вдиннѧ·бѣзъгнлъ
нъствo·бесдавнѣ·не
лошть·къздържанн
ю·хълострастнѣ·н
подобьнаѧ·бъняже
въдѣхълюбодѣнрь
сіныпуркслюбъде
паданнюмь·падетъ
велнкомьнбъбѣдоу
бъпадаюлногыщь
двнѧюсоженоудавла
тисѧ·дроухнижен
оудавлаютсѧ·всѧ
жесловесагнѧ·уетье
россобъдържатьхѧ
повѣдн·оустабы·прѣ
штенна·обѣтьы·нкь
сежестокоюжнтню·
тогорадноподъюмлю
въ·рекъше·лаъубоу
бъдѣнню·наѕеллн
аѣтаннѧ·трoудьы
нболѣзнньеслоу
жьбахъ·оуісорьы·бе
уъстнѧ·нсѣрауанн

ѧ·съмьртнноподобна
ѧ·словесъборадноусъ
нъсбонхъреуе·ахъсъ
храннхъпжтнжесто
кы·
нсндорово·
аштебонневранняя
мѣннандѣвьствa
намънеоустабнхрі
стосъ·нъвъластн
нашенположнсереісы
н·аштехощтешнсъ
вьршенъбытн·прода
ждьснмѣннѣ·нда
ждьнштнямъ·н
въмѣстанседавъмѣ
стнтъ·нъобауетъборн
тнныбелнтъ·тѣмь
жреуе·почъштнре
савънчтнтъсныи
мнбратьы·наштене
лншьшнбждепрабь
дакаша·нпрокоюѣ·
златоустаагоотъстого
жеопрнтъунсмокъ
бънѣн·
смокъвьнмлаященѣ
сіѧто·въвногорадѣ
своюмьреуе·нпрнде
нштананіепладанне
обрѣте·смокъвеобыта
нюстъпнсаннюнарн
цатн·соущтоуногре
сѣхъдшоу·бнногра
дъжевѣрьныихъцьр
кы·авнногрaдьныиа
дѣлателиаггелы·да
юльмажеоувобъцьр
квѣнлноѕннедосто
нньныивѣрыжнвѣж
штенебнногрaдьнъ
смокынарнцаютьсѧ·
отъвуныбрѣты·якo
желинѣтнвъсажденн
нвънюнсрштеннюмь·
достаростнжеобраѕа
непрѣмѣнящте·въ
подобоуоубодъларотъ
пѣлнбыивъгаютъ·бн
ногрaдьноуоумоудѣла
телю·рекъшеаггелоу
црісьноуоумоу·сетрн
лѣтапрнхождю·нща
пладанасмокьнсенн
необрaштоу·посѣцн
ю·поутъгонѕвллаюса
хн·онъжреуетънедъ
нѣланъселътодонь

дежеокопаюежносыпаю
гноиальнпрокоюторн
оубоятавънихъже
прихождтьнищтаи
плодабъ·тронрѣлъ
ннсжтьуаусквьбр
сты·дѣтништа·ноу
ношанстарьца·якоже
ннчъжереуе·аште
прндетъгъвъпьрвоую
стражоу·нбъвътороую
нбътретнижнобра
штетьтъакотворашита·
блажєнынрабътъ·не
брѣзнюягнреуе·нвъ
сслктобжнютьртрѣ
ннюнамносѣпростн
раюлло·дажєндапосле
дьниастаростнѣзна
цєнаютьсъгрѣшаюж
штааго·хносѣнбовъса
лонтонстаростниюса
явъшесѧскърбьлнже
окопавающлн·нпако
стькантрнняъшегно
юннюоукорыжєнхоу
лдлн·сєборасѣоуцлѣ
тнгноюннюдоброты·
плодусѣтворьшаюсоны

ѵнок
тогождеошестьѣлѣтьѵа
лѣтосѣ
обоголюбнбынуаусоу
штьноюпоуьтеннюда
тнбждеднрасето·коу
штаюжебьсякотопро
стьртниа·нпонабынн
прѣпоны·съпрадаж
штнсякскорѣю·даюа
лажеоубокоуштьноюж·
поуьтеннююстьлнрь
ск·тоседлѣдннпраѕ
дьноун·къкоушштьнѣ
ємыпоуьтеннн·коую
жереседлѣдьнъ·несе
длѣлнсбонхъбьростъ·
нлнжеходншнбъжн
ѕнн·дадосмлагодне
къмьженеслоужитн·
достигнещннбъбж
доуштнн·югдажежьр
тванслоужьба·ѕагрѣ
хънепрнноснтьсябоу·
нъреуешнаштеоубоне
достигноуседлааго
старостьнааго·нъпри
обраштнюженабы
кнхтннтьорнтн·н

уоубьстбынынхъкъ
хлаштанѣшн·данагрѣ
хынеплашоутъ·небо
нъжнвотнбъпатнбы
ша·шестынстарьтьбы
къшннтгннспьрва·по
шьстнѣслокомъ·якы
улкъоутвьрждаіа·н
ісалътѣлесьныѕнж
да·нстроіадобротлли·
небонъвъшестынулл
вѣкъбысть·седмын
старааго сѣдынлльжи
тнѣмь·благоусстнѣ
мыпоісаннаназѣмли·
егдаякыбѣлынклась·
наісынышеннцаѕарѣ
лавълѣѕешнбъгробъ·
навръллеласъбнрабла·
наісыкъседлыінпоун
баа·небонънбъседлы
нгъотъдѣлъсбонхъ
благовѣстьныінхъпоун
бъгробѣ·тажеоужео
сдлаагоожндан·бждоу
штааготъкоушитан
схода·нотъгрѣьнааго
вшьстна·нбъстанна
отъмьртвыіихъ·небо

ИЫНѢЛЬНЕХЫТРЫИ
МЫПРОКЛѢУЕННѢЛЬ
ЗАКѢТА·ПРѢОБНДННИ
КАННЕРАДНБАНЛНЛѢ
НИБАНОСЛАБЛѢНАТѪ
СЪТБОРНТЬ·АШТЕОУБО
ОБРАШТЕШНАЛЖЖАДѪ
ХОБЬНА·ИЄІСОУСЬНАЛО
ГѪШТАТАБРАУЕБАТН·
БЕСРАМЬЕННИАНСЪБѢ
РОЖНСПОВѢЖЬСАѢЛ·
АКЫТБНАНЕУЛІСОУ·
РЕУЕБОЛЖДРЫНОДШИ
СБОЄННИНЕСРАМѢНСѦ·
ЄСТЬБОСТОУДЬНАБО
ДАГРѢХЪ·НЄСТЬСТѪ
ДЬСЛАБАНБЛАДѢТЬ·
НЕПРИНЛАНЛАНЦАНА
ДШОУСКОЮ·НЕСРАЛѢ
НСѦНАПАДАННѢСБОЕ·
НЕОУСТЫДНСѦНСПО
БѢДАТНОГРѢСѢХЪ
СБОНХЪ·ЇѠАННЪАШЕ
РЕУЕНСТОКѢДАѦАЛЬ
ГРѢХЫСБОѦ·БѢРЬНЪ
ЖЄСТЬИПРАБЬДЬНЬБѢ·
ДЛОСТАБНТЬНАМЪГЬ
ХЫ·НОЦЄСТНТЬНЫЮ
ТЬБСАІСОГОНЕПРАБЬ

ДНѦ·НѢЛЛНОЄЖНЕУРѢ
ДЬННЧУЛЦН·СТОУДЬ
НАЯНТЬАЛЬНАЯАДѢЛА
ДѢЛАЖШТЕНЕЧТЬУНЄ
ТОТБОРАТЬНБЬТЬАЛѢ
ХОДАТЬ·НЬНПРНЄТА
ЖТЬДѢЛАЖШТННХЪ·
НЄЪЛЫБННЫОУУНТЕ
ЛЮБЫКАЖТЬДАННСА
ЛАНГРАДОУТЬНАСБѢ
ТЬННИНѢАЛЬДАДѦ
ТЬНТН·БЪЛѢПОТОУ
ОУБОГЛАЯЩЄОТАЦѢ
ХЧЬГЬ·ГОРЕКАМЬІСННИ
ГЬУНІАНФАРНСЕНАЛ
ЦЕЛАЄРН·ІАІСОЄАТКА
РАЄТЕЦРСТБНИЄНЕСЬ
НОИЄПРѢДЬУЛІСЫ·БЫІ
БОНЕБЬЛАЖНТЕННКЪ
ЛЄСТНХОТАШТНИ
ЛГЬНЕДАСТЕКЪЛЄСТН·
ГОРЕКАМЬІСННГЬУНА
НФАРНСЕНАЛЦЕЛАЄРН·
ІАІСООБЪХОДНТЕЛЛОРЕ
НСОУШІОУ·СЪТБОРНТЕ
ЄДННОГОПРНШЬЛЯЦА
НЮТДАЕЖДЕТЬАТБОРН
ТЕНСНАРОДЬСТБОУО
ГНЬНОУОУЛЛОУСОУГОУ

НЬБЪОСЛЫННЖЛЬРТБЫ
НХЪБЪСКРЬСЕГЬ·БЪОСЛЫ
НРЕУЕДЬНЬСХОДЬБОГЬ
ВЬСАКОГОДЬБЛАСЛОУЖЬ
БЬНАНЕГЬТБОРНТЕБЪ
НЬ·ПОУЬТОЖЕБЪОСЛЫН
ЖЬРТБЫНСЛОУЖЬБЫ
ПРННОСНТННЬЪЦБРАН·
НЄІСЬЛЬЛАЖЕЛНОСЛЬБСН
БЪСТАННІЄЛЬРТБЫІІ
ХЪТРОУПІНІАБНІАЯШЕ
ОНЪ·БЪБЪСТАННІЄЖЕ
ЛЬРТБЫНХЪІСЪТОКЛОУ
ОУЖЕЖЬРТБЫНСЛОУЖЬ
БЫ·НАПРННОСНЪАГРЄ
ХОБЬНОІЄОСТАБЛЄННИ
НЕБЖДОУТЬ·НАЛЬЖЕНЄ
СТЬБЪСЪБАЛЬРТНПОЛАН
НАЯНТБЕ·БЪЛДЄЖЕКЪ
ТОНСПОВЄСЪТЬНСА·СЕ
ГОРАДНЕДЛАБДЬННИСЖ
ШТЬНЫНХЪ·ЖЬРТБЫ
ПРННОСНТНПОВЕЛЄ·ДА
ДОНЄЛЄЖЕЖНБЕШНА
ІСЫБЪКОУШТНКЪПЛЪ
ТНЖЬРТБЫПРННОСН
ШНПОПНСАНОУОУЛЛОУ·
УАДОДОНЄЛЄЖЕЖНБЄ
ШНПОДОБЬНЄПРННОСН·

ПРННОСЬІПБНБОУСБОЄЛ·
ПОЛЯЯННІАСОСЪЬЛЬРТЬ
НЕЪЛАХОУДНННЄЛАБЄЧЬ
ДДОВЪНЄОБАЗНІАТБЕ·
БЪОСЛЫНОУБООМЖЕНА
БЪСТАННЮЛЬРТБЫІНХ
ІЮДАБЖДЕНСХОДЯОТЬІСХ
ШТЬ·ТООУЖЕМЕБЖДРЯЛ
ХЧЬГРѢХЫТБОРНТН
ЖЬРТБЫ·ІАІСЖЕРЕУЕЯ
ІІЯЪ·СТРАШЬМЕЖЕНЄ
ІСОЮСТАННІЄСЯУДАН
ЯЖЖІСЛОУЧЬМА ПОЯСІН
ХОТЯШТНГРѢШНЫЯ·
ЮГДАНЪНДОУТБЕЯІАІА
СЪТБОРНКЪШНН·НАБЪ
СТАННІЄЖНЪНН·УЪЛА
ЯЖЕСЪТБОРКШЕН·НАБЪ
СТАННІЄСЖДА:
ОБ
БЪПРОСЪ·ДОБРОЛЮБСТЬ
ПРАВЬНОПОКѢДОБАТН
ГРѢХЫНАШАДХОБЬНЫ
НЯЪБЛЖЖЕЛАТЬ·ОТЪБѢ
ДВОНЪЄЛОПОЛЬЗАНО·
ИЪМЕВЕЪКНСІСОУСЛСЖ
ШТНІЛЪ·НГРОУБАШІА
ІСЫНХЪБЄДОУШТНН
ЯЛЪ·ДАНЕТРОУБОУЛАН
ЛОСТНЖ·ІЛНБЕЪГОДЬ

бы нѣ нишлавасѧ · горєва
мѧ бо жде бесѣ нѣ нн · нѣ
ѹѧ то же бо таково бѧ лоу
ко ѹ бредѣ тьбѣ мнѣ гоне
зѧ ною · иакоже бѣз
бранѧ тѣ нѣ сѣ поноу
тѣ бо рѣ нѣ хотѧ шѣ тѣ нѣ
мѣ сѣ пса тѣ сѧ · нѧ нѣ оты
рьбы нѣ тела тборѣ тъ ·
своѧ льз ѣ лоѧ лы бы ваѥ
тебо послоу бѣ шѣ нѣ хъ
нѣ подражаѧ бѣ шѣ нѣ хъ
по гы бѣ ѣ льѣ нѣ рѣ нѣ наж
де нѣ ю ѧ жѣ рѣ · нѧ оуѹ нѣ
бѣ шоуѹ оуѧ лоу · ѧ иакоже
сѣ сво нѧ лѣ нѣ грѣ хы нѧ лоу
тьѧ бо лѣ ѧ дѣ гр ѧ доуша ·
посѣ ѧ ѣ рѣ тѣ нѣ вр ѣ жда
ю ѧ лы нъ · грѣ хъ нѣ по
гы ба жѣ тѣ нѣ хъ дѣ ша
отъ сѣ ѣ ѧ госпо ѥ тоу
ѹе нѣ нѧ тацѣ нѣ · слышѣ
ѹ ѣ тоу ре ѹ ѣ пѧ ѣ · дроу
гы нъ хъ ѹ лѣ сѣ гр ѣ сѣ н
пр ѣ дѣ нѧ бла ю нѣ нсоу
тьѣ ведоу шѣ тѣ нѧ соу
дъ · дроу гы нѧ ѣ ѣ жѣ н
бѣ сѣ ѣ доу жѣ тъ · дать
ѧ ьоу бо бѣ зъ нѣ спо вѣ

дѧ нѣ нѧ нѣ бѣ зъ ѣ цѣ ѧ ьбы
отъ сво ѥ ѧ дѣ нѣ ости нѣ
нѣ ражде нѣ нѧ нѣ вѣ стра
хо ванѣ нѧ бж нѧ боля
тъ · дать ѧ ьнѣ нѣ прѣ
ходатьнасвѣтъ нѣ шо
вѣ дѣ нѣ нѧ · дѧ нѣ нобли
ѹатьсѧ трѣ бѣ нъ хъ · ѥ иако
жереѹе пакы цъ вѣ сѧ
ісъ зъ ѣ лаѧ дѣ ѣ лаѧ нѣ
нѧ бѣ нд нтъ сѧ вѣ ѣ тѧ нѣ
прѣ ходѣ нтьнасвѣ тъ ·
дѧ нѧ бѧ тьсѧ ѣ ѣ лоуд ѣ
ла · ѥ иакообѣ зѣ сжтьдъ ·
лана · таково дрѣ жѣ нѣ бо
жьстьбы нѣ нѧ шѧ ъ · нѣ
прѣ нобышѧ нѣ тѣ сѧ рѣ
ѹе ісъ дѣ ѣ лоѧ лъ нѣ пло
дѧ ны нѧ лъ нѣ тьѧ ѧ ны
нѧ лъ · пѧ ѹе жѣ нобѧ лѣ
ѹѧ нѣ тебъ тѧ нѣ нѣ ѣ о
бы ба ю ѧ лаѧ ѥ отъ нѣ
хъ гноусьно ю нѣ ѧ
тѣ нѣ всѧ жѣ обѧ нѣ ѹѧ ю
ѧ ѧ ѧ · отъ сѣ бѣ тѧ м
бѧ ѧ жтьсѧ · всѣ бою
бѧ ю ѧ лоюсѣ бѣ тьюсѣ ·
тѣ ѧ ьжѣ нѣ гѧ ю тьбъ
стѧ нѣ сѣ пѧ нѣ нъ

сѣ крьсѣ нѣ нѣ зѧ ьртвы
нъ хъ · нѣ просѣ тѣ нѣ тъ
тѧ хъ ристосъ · ѧ нѣ жѣ бѣ
зоумьнѣ тѧ ѹежене
ьстѣ нѣ бѣ тѧ ю шѣ те · нѣ
нѣ ко ю ѣ го же оустѣ ха ·
отъ ѣ спо вѣ дѧ нѣ ѧ къ
ѹ ѧ ко ѧ ѧ · нѧ ьжѣ по до
бо рѣ дьнѣ ожтьюдѧ н
нъ бо бѣ ѧ ложѣ тъ · пра
шѧ тѣ нѣ грѣ хо въ · дабѣ
дѧ тьѧ ѧ ко сѣ ще ѣ ю щѣ
пьрвоѥ оу бо ѧ ко по ко ро
къ сѣ во ѣ го нѣ оусьсѣ тва ·
нѣ бе сло вѣ нѧ нѣ зѣ бѣ сѣ дѣ оу
жтъ · по тоѧ ьжѣ нѣ ска жѧ
ѧ жтьсло бо сѧ ѧ ло ѧ лоуѹ оу ·
ѣ ѧ шѣ тоу къ бо нѧ лъ рѧ бо
тьѧ нѣ ко ѧ ѧ · ѥ ѧ нѣ со жѣ ѧ
шѣ тѣ сѣ къ ажѣ тѣ нѧ ѧ ѣ ѧ ѧ нѣ ·
бѧ ѧ дѣ тьсѣ бѧ ѧ ѧ ѧ но нѧ
нѣ сѣ нъ · нѣ ѧ нѣ ко ѧ ѣ ѧ ще
ф ѧ ѧ дрѣ шѣ нѣ тѣ нѧ ѧ ѣ ѧ ѧ нѣ ·
бѧ ѧ дѣ тьрѧ ѧ дрѣ шѣ но нѧ
нѣ сѣ хъ · нѣ пѧ ѣ сы ѧ нѣ шѣ
ѣ ѧ ѧ ѹ о ставѣ нѣ тѣ грѣ
хы о ставѧ тьсѧ ѧ ѣ ѧ ѧ ъ ·
нѧ шѣ тьѣ го го съ къ ажѣ тѣ
сѣ бѧ ѧ ѧ нѣ ѧ ждоуть ·

нѧ ко вы ѣ сѣ тѣ сѣ бѣ тъ
ѧ нрасѣ го нѣ сольз ѣ ѧ ѧ ьна
ѧ · ѣ ъ сѣ ѧ ѧ оу ѧ ѣ нѣ соуща
ѧ то бра тѧ по пѧ ъ чѣ нѣ го
глю шта · нѣ спо вѣ дѧ нѣ тѣ
грѣ хы дроу гъ дроу гоу
нѧ ѧ ѧ нѣ тѣ сѧ дроу гъ зѧ
дроу гѧ · ѥ ѧ ко дѧ нѣ цѣ ѧ ѣ
ѧ нѣ тѣ · ѧ нѣ ого бо ѧ ложѣ тъ
ѧ ѧ тѣ ва пра вы ѧ ѧ ѧ го ·
сы по ѧ ѧ шѣ тѣ нѣ о нѧ ѧ оу
глю шѣ тоу · дроу гъ дроу
гоу пр ѣ ѧ ѣ нѧ по но сѧ
шѣ тѣ · нѣ тако нѣ спѣ ѧ нѣ
тѣ зѧ ко нъ хъ ристосовъ ·
нѣ сѣ ѧ ѧ оу о бнѧ ѣ тѣ нѣ
ѧ оуть бѣ ѥ ѧ ко нѣ ю ршѣ тѣ
нѣ ю · нѣ бѣ ѣ жьстьбыно
нѣ стѣ нѣ тельство · нѧ ѧ ь
жѣ оу бо отъ ѹ ѧ ко ъ стѣ нѣ
тельствоу ю ѧ ѧ ѣ стьо
тъ ѣ ба жѣ ѣ сѣ шѣ тѧ ю ѧ ѧ · о
бы ѹ ан бо ю сѣ тьбоу · спсѣ
нѣ ю ѹ ьско · нѣ тъ ѹ нѣ
жа гѣ ѧ ы дѣ нѣ стьвока
тѣ нѣ · нъ ѹ ѧ ко ъ нѣ отъ ѣ нѣ
ѧ нѣ · пр ѣ ѣ жде оу бо пѣ ро
ы · по слѣ ѣ ждѣ ѣ жѣ со бо ·
ѣ нѣ ѣ жьстьбы нѣ ѧ ѧ нѣ

ѓ. Отъ Іуды: ~»

Глагы къ мои сн рекы
н. гано мои нин хран
лекы мои рекы н. мыслы
нанжена. н. жеаште
съгрѣшитъ тебѣ хъ
ѵлкѹ ѣкыны хъ. нпрѣ
ѯ҃рапрѣѯ҃рнтъ. нда
съгрѣшенны ашатада
нсповѣсты грѣхыты
ражесъ тъкорн. ндастъ
съгрѣшенны аглавы
ѯ҃нѫ: ~»

ѕ҃. Ѡ коко: ~»

Ашты помыслны тъ ѵло
кѣ къ сръдцѣпль. окра
титисакы ѣн. тнда
нсповѣсты хѵлкоу
безаконнѣ жесвоѥда
покажетъ. помолнвъ
сакъ гкнпрнятъда
бждетыѥмоу. давънн
детъ ѵнс гомылнце
мысънсповѣданнѣ
мы. даотъ ѣдастыѥ
ѵлкѡмъправыдоу.
нтъ ыгдаѯ҃ырнтъон
самъсобереискы н. ко
лнкотворяа хъсны

недостоннѣ нтолан
лавъонн хъжесъгрѣ
шнхъ. наштесъгрѣ
шнкъ не болѣзнпота
нхъгрѣхъдлои. нбко
сѧоустыдѣхъдлнжы
стбанародоу. якоже
нспоковѣдатинпрѣ
дъныль: ~»

ѕ҃ѕ҃. Солѡклонѥ: ~»

Ѳтъкрываютъсокагрѣ
хы. докрадѧоуалнвы
нъсъкорѣ. нпокрыва
жнеѵъстнѣсвоѥ. не
оуправитъсѧ. нсповѣ
дающеноблануаан.
бъѯ҃ѧкленъбждетъ: ~»

ѕ҃ѳ. Стаагобаснанаотъпрж
довынихъ: ~»

Нсповѣданнѣгрѣхѡ
мътакънлатърадоу
лъ. якъженпоказа
нию. тѣлесныихъ
брѣдовъ. датакожеоу
бобрѣдокътѣлесыны
нхъ. невѣдлъотъ
крываютъѵлкѡмъ
ннприлкушнилъсѧ.
нъскоусыныдлъ

ЕУАГГЕЛИЕ

отаисомьражденнїимо
краюькѣ·такожденспо
бѣданиегрѣховьномо
хоштетькытинкъмло
гоущтнимъцѣлити·
пописаноуоумлоу·бы
снльнїинпожьнальѣте
рекъше·подъдвнзан
чещьлькожь·ноужда
юоукопльжеюпоржуо
ностронтъ·тѣмльждѣ
нспокѣдовагнгрѣхы
побговѣшгенижже·
ако хршгенижїѡан
новжь·нспокѣдолахоу
грѣхысвоиа·къдуна
нниχъжеапльсцѣехъ
отъынχъжехршта
ахоусавсн·полнна
жштеженкжиепрѣ
шгенїѣ·пророкъмлре
къшлаголгоренжесълы
сльнїѣ·стекъсебе·нпрѣ
дъсобожхытрнинапо
столоущажштоу·жела
жвокндѣтнвы·даух
топодлмльдаръвлхъ·
ако жеоутьърдигнсж
блль·сежеѣстьслоу

чѣшнтгнсавъкласъ·
соушгоужкъдроущъ
дроусѣкѣрож·кашеж
женлоюжразоумлѣва
емъ·нздрадльчѣѭсоу
шгенспобѣдовагнна
лкъюдннодшьныи
лкъпоказаннюдавъ
шннлмъьѣрынсълы
сла·длажвозавлажжд
шеюнсправлюнокждѣ
ть·нлнзѣлоопытьное
нзвѣстнтъсл·нлыоу
вѣжнлъпрѣждегла
нлагосжда·нжеюнасоу
шгланакъсебѣсълыслъ
ныиχъ·небоюсть до
отоннынооукоииполь
зънонникомоужесебѣ
повелѣвагннилатн·
южелѣнитъдобротоу
глющоуодсѣоукостъ·
емъ·небокѣсѣдоуетъ
осебѣ·нъюлнкожелще
слышнтъглетъ·осебѣ
жеслмъчелюжетъсы
нъторнтиносебѣннъ
соже·нлкозъосебѣне
глахъ·нъпосълакын

мѧоцьтъмнзаповѣ
дьдастъ·утореісоуилн
утоглж·нплоуглж
шгоу·неякожеосебе
довъльнніѣсмъразоу
лѣтнуьтоакыотъ
себе·токътобътолн
коненостобнѣ·нзнде
тъ·якожесълѣвтно
себеуьтоткорнтн·н
жепосѣоѣлоугожденїи
жуьтоткорнтьбогоуь
стнїа·отъпадаѣтъ
сыгѧ·шннмьпрѣщіе
ннрльгоресъмысль
ннѣъсебѣ·нпрѣдъсо
кожхытрнн:~~~
д нонусналѣроѣпагнта
отъътогоюжеооусъпъ
шнн χъунстѣ:~~~
глюжебъслѣдоуласловѣ
са·якооуспѣшьнысѫ
тьѕѣловѣсѣмьжнтн
ностынχъмлтвы·по
сѣлоуобразоу·нжеуи
стынχъжелѧждаровъ·
инапрнятыѣнχъ·нра
бъунстѣнлын·лкы
сбою·лχодостнразоу

мьнкъ·прншьдъпѣ
къкомоупрѣподобь
нынχъмлжь·молн
тьсяѣытнполошть
ннклнсълолнтѣьнн
ка·тоуспѣχъвьсѧкъ
отътого·прнмлеть
всякоупрѣкъсходѧ
шгоуполькжполоуун
тьѣонχъжепросить
кжыствынынχъдаро
къ·прнѣмлжштнн
конаучльнѣѣблгынн·
нскоюѣлоублгоуьсть
ноуоуѣлоуразоуѣлоу·
нсжштоуоуѣлоуоко
жьствынынχъсоуѣль
нѣннжнпрошеныин
χъунстынχъпроше
ннн·похвалнтель
желаннн·нрабьноу
оуѣлоуиѣгогокндьноу
оуѣлоуиравж·юсть
бонсебогонаучльны
нлъсждьбалъпъза
конолѣоусѣпакленно·
якожебжнндарыпї
нлатн·въунноубг
лѣпьнѣемь·дарока

тнд достоннѣ ны ниан
нлъжеѥ подлагати·
сеоубо иже безъ ѣсѣ ж
ѥтъ· унстоѥ добролѣ
пнѥ· ннаоканаюаль
нѣнню· прнщьдъдо
къльны нальсысалъ
лъньѣтнинаѹьнеѹькъ
богомаѹалльноѹроѹлю
прнклнженнж· нпрѣ
подобьны надапрѣобн
дитъ· къселоуже· про
лѣщенни аштенепо
добьны нхъбоу· ане
ѹностьны хъпроснтъ
нжеланнаобожьсѣ
ны нхъ· аштеоусьр
даненлатъ· неѣвѣтъ
ѹьна· тонеполжѹнтъ
собожнехьгрлагопро
шенна :
ѳн Конъѹьноѥ· нсндороко :
Усорадниканнъ· нла
лѣхъ· разконсьтко
рнбъша· нетъ ѣноллж
ѹснабыстра· окъбосж
дъпрна· окъжепроще
ннсполоѹѹн· неналь
желн· окъноблнуле
лъотъѣбржесѧ· объске
ннеоклнуаѥлълъпсто
вѣдасѧ· аштекоигрѣ
хътъѹьнъ· нъпогрѣ
сѣнечтъѹьноблы сегора
дпреуепокъдантъ
грѣхъысковапрѣжде
даопракьдншнсѧ· да
паѹеоубопосп ѣшнлъ
неоъгрѣшатн· аште
лнисъгрѣшнлъкотъ
лѣстанніллльнтаѥнн
юллькрѣдагорьуанщь
секесждьоуготоллъ :
ѳф Лазнлаконежеопъѣне
добѣдоллынхъ :
Могжштоуѹнпрнполла
гажштоубѣдкправьд
дьнааголлольковуѥг
даллолькьправьдьна
аготрѣбоуиандѣлесау
ллолнтькьнаадѣллѣ
тъ· пьрковежнтнѣоу
праблаіа· нллолнтьж
тькардоу· праьдьна
аготвораскональдо
брынльжнтнѣлль
нѣкоисполъзаотъпра
ькьдьнааголлолнтн· обо
лоубъгрѣсѣхъжнбж
штоуѥльлаженьбелн
кынсаллоунлъпрѣж
дѣпаклашесасъпрѣ
шажштасловула· нъне
ложебаоуллолнтн· не
прнилъполоштьнн
канѥгоплаканнжпо
добьнаагосъгрѣше
ннжоуправлѣнна·
тѣмьжеотънеразоу
льналдауабъоустл
блнаскоѥгоработьнн
карѣуеісънѣклоудоісо
лѣтыпаауешносаоу
лѣ· наухъненотрѣбына
нсътворнхъякожене
цростковатнналън
нѫранакаль· нпаісы
нерѣлнаѫаіоудѣане
слоушанъббыллолгала
нѣнлынналлолнтѣж
снльютъпрѣльстнн
хѫобраштеннна· датъ
лльжеѥкътъште
ллолнтнсл· нсегокъѫ
бранлнабъреуе· нты
нѣмллнсѧолждьхѣсн
хъ· ннѣллолнсѧполлн
лобатнихъ· ннепрн
ходнкъллнѣонихъ
лкоиепослоушажте
бе· лногабоѥстъкѣхоу
лнпламатвіжправьдь
ны нхъпроснтнспсо
ннлнжесъпрнлежа
ннѣль· пагоубыны
нлнсъслажданѥтъ
сѧ· дономоупроснтн
проштенниабелн· н
лнжесалтьпохвала
ѥтьсѧ· подѣнствоу
прѣдложенннльо
сіскьрнанллолль :
еолотово :
Необндннспокъдатн
сконхъгрѣхъ· кѣды
нклісоїшаннъхрістн·
даономостоудаснль
оубѣжнщн· ельлаже
участноеѥстьлжкы
ѳноіа· потажещнлко
грѣхъвъѣстнноубъ
ѯненавндѣ· оуказа
кынноблнунѣъ· аісы
достонньлаоуісора :
Конъѹьноѥотъѣтогоѥ
жеотъїшанна :

Подражанса лараны
нъжеиоуныын·нкъ
тъуьныналъосконъ
гресѣхъулкшлъне
сраллянса·нжекосра
ллаяютьсяосповнн
улкшлъотъкрытн
новоагрѣхы·тобъо
нъдныпрѣдъюдн
нѣмьннпрѣдъдьбѣ
ла·нъоуселяпѣнкосе
нъращтн·облануаю
тьса:

пв Тогождеотолыжекъ
корнн·онолъ:

Якоженбъкладазьбъ
падъшенсанеоудобы
бъсходатъ·нънчъ
трѣбъютьнъблауа
штнн хъа·такоже
нбъглоубнноукълѣ
съшенгрѣхобыноуж·
датѣмьсъбсѣмьжа
такынхънънъблѣце
мъа·небонъбъпокла
гаѣнебохощретьсъмь
тнгрѣшьноуоулоуа
кожеобратнтнсямлъ
нжитн:

пг Тогожеотътоготожеоба
тьдесатынѣсмьуал
лосѣ:

Тыдажендекъдавнфоу
нафанъпррскъ·ппрісъ
къпррісоундаашетво
какооубособѣнебраоу
ютъ·анпррскъсынъдавн
фъ·неиакожелнбрауне
гдаболятътрѣбжюк
нпѣхъѣрауевъ·небо
нъненедоуглъхытростъ
погжблаютъ·також
деньде:

пд Тогождеотъѣтогожже
къѣфесноглъ:

Всажереуеблануаюлла
сьбѣтокмобаблиаж
тьса·иакожебонстрж
пъ·доньдежензгнѣз
англъсаоуглъ·нпокры
баютьсясъбѣрхоу·бъ
глоубнннѣпрострнаю
тьсяннѣдннотожене
прнѣллицѣлѣнниа·
такожеигрѣхъдоньде
жетантьса·акыбѣтъ
лѣсъпростораллыноз
ельдьрзаѣмъѣстъ·ю

гдажелнобавнтьса·
бждетьсѣтъ·съгко
рнкынѣбонаоууенъ
бждетыетдалнпока
ютьса·ѣгдапрошге
нинѣполоуунтъ·нео
тъуностншналнтоѣ
лоуутъмы·ненсцѣлн
шнантоѣлоустроу
па·нѣснлнтоѣлоу
бесплоднанъкелъна
плодъ·снцѣдроугоимъ
нашнлъдаѣллъдары·
дадшанхънъблѣуе
лъочъгнѣбажниа·
нотъглоубнныгрѣхо
кыныасъбажнноубодо
нелѣжеоудолнтьба·не
оставлянѣгоотрѣше
наданепаусъбазанъ
бждетьбжнѣмыгнѣ·
воль·аштекочынесъ
бажешн·тонераздрѣ
шнмыпаоузыожнда
ютъюго·нежлютость
ноѣсѣмьни·ннбезуе
лобѣуьноѣ·нъбырхо
бынлиакротостнн·нхы
трынаврауьбы·нбелн

кынпрниазнндобълк
ноллнллоуутьбрѣлла·
толлюннна·колнконо
бѣждьлин·лѣтолнчан
дьбѣнлнтрнчънесего
нштоубрѣмѣньнааго
лножьствл·нъдшьна
агонспрабѣннна·дасе
оубопокажисоусжпо
ксиалн·соулнсапрѣлъ
нилн·длоужебьсебѣ
де·аштелнтонебждѣ
ть·тонничынжеоуспѣ
хъю·брѣлѣмѣньныбо
аштелиногашьдьюбл
ковалъбждетьстроу
пъ·пытаѣллъ·нъащѣ
ютьтооспѣхъсътъко
рнлообазанню·дляще
ноуспѣлонбъллль
брѣмени·токътоллоу
данебазнтъ·аштеал
ннютожеоуспѣлода
нподесятьлѣтъдавл
знтъ·ноустабъдабѣ
дѣтьотрѣшѣннласъвл
залаатокорность·дал
штесницесалнносебѣн
одроугынхънеуехлыса·

аненатаѹьсѧоуслабоу
инастыдѣнниѥ·нъо
поудажѧоуныхоулоу
поѧлышлаѭшѧтенпрѣ
ждебсегоиѥжебагнѣ
баѥмъѯѣлоиоисаанни
ѧпрнложилъбыдн
ѧ·ннаунстоиепрндѣ
лъсъдравнѥ:~»
ѳгождеюжеотъїѡанн:
ѧштенѣстесвободнлн
сазъловнн·товъцркъ
внневъладитеунстыі
ѧ·коростабынлъбоо
бъцалъ·ниазѣстнбы
нлънѣпосъсъдравы
нлнсъкоуплнатнсѧ
нъотъложтатнѧотъ
стададонѥлѣженна
занзбоудажтьоудо
вѣкоюсѧ·данебждѣ
лъоубѣблоудьнница
оудобе·нѣстьбоселлѣ
стобаждьноюнъцьр
кы·ддаштеоудыблоу
дьницѧндлашн·тоне
станбъцьрквн·дане
похоуланшндлѣста:~»
ѳгождеюжеостепень
ныихъ:~»
еунстоуоуллоубонскыр
ныноуроуллоу:ннбъла
знтнвъсчѧлаограждде
ншаподоба·датѣлыи
ждостоинъюстьвъла
зититонблгословнн
подобьноюсть·доллъбо
жиннбсиподобьныѥ
сть·длякоженталлосж
протнбыныидлъ·ннпо
днноллоужененподоба
бъѣстн·такождеже
нвъбжиндомъ·небо
нъныбыоудесцѣницы
кѣвн·невсѣдлъалъ
стобъходьноѥдлше·нъ
лногланразланъюлао
тълоуѹеченлаѣста·обо
жепьрбостнтелжюдн
ноллоуносежеѥдинож
лѣта·окожестнтелю
лъ·обожеѥоудеолъ·о.
боженршьльцелъ·
токолнкаподлысль
стынитгнюстьтрѣ
бѣ·длногопатецаин
лъшоу·ѧжеприша
стлнастьинлъгъда·
небохероувнланлашн·
нъхероувнмьскаго·
вкоуоустрьжнбжцл·
нпржтыкыннлланы·
ннсѣрнжалнн·ннѣкь
здлларѡноба·нъгъѣ
лонісръвыгнл·надъвъ
пнсаннѣлѣсто·длѭ
лнкожевъбольшнихъ
съподобнлъсмѣснсть
логъ·нестрашьныихъ
тланнъ·толнкожебо
лѣпобнныѣнъюснсты
ннибольшалджуенн
ѧлштепрѣстоупаѭ
шнзаповѣдланаіл:~»
ѳтъланьскынхъзай
вѣдни:~»
ѧкожесъгрѣшнвъ
шлаѓоподоблотъловъ
уатнпротнбжігрѣ
хоу·реуебокъылѡуєнн·
ѭгдамолѧашезама
рнжпростнтнх·дло
тълоууеналбждетьвъ
нѣтъланаседмьдннн
нпотольдавълѣѹєвѣ·
такожеоубонналъо
грѣсѣхъысажштаіа
самотълоууатнподо
ба·врѣмяоуставлѥно
посълѣренижгрѣхо
выноуоуллоу·тауека
жштасѧпрнплатн·
акыоцелъсныі:~»
курнловоотъстого
ждшавсѧлндѣтн:~»
улкъулкъсѣреуеотъ
сновъшнзранлекъ·
лѣпобъѣднножрещн
улкысъ·съоуглжбланѥ
тъжеобауе·данока
жетьсажштаѧговъло
брѣзаннн·нвъкра
юобрѣзаннн·реюше
вънеобрѣзаннн·сн
жсъхранитнзаповѣ
дь·нжеаштереуеоуло
блюннюоуловн·зѣ
рьнлнтъгнщююже
ѣстѣ·дапролѣетыкръ
вындакъкопаютъж
къзеллю·небонъдша
всаковаплътнкръвы
ѣнѣстѣ·давьсакъѣ
дынюпогжблюнъвж
детъ·оуловленнѣоубо
аштеюсътооуловнть

рекъшесъгрѣшажца
аговштеоуловлюнисн
цеводжбынкобращє
шнсжштеоуловлюнн
ю·аскіасьноншажн
тьно·птнцажєдьны
нхъвештнисєвоотъ
лоуункъшааго·раздо
лѣюшндаштеоубо
къдесъгрѣшивъшаа
гооуловишитндапро
лѣюкръвыгрѣхънль
жесъгрѣшиша·дапро
лѣютъженисповѣда
ннєлындапокрыютъ
нздѣлла·нсповѣдаж
штнхъвосаздѣлланпо
крываютгрѣхы·аскы
дша·єпадажшта·нпо
кланнисльпогрѣва
ла·посѣдлоуоубозако
нооусгакьнисъповє
лѣкаіапрложндша
бысаконапъгн·кръ
кънисгьоууаотъкъ
саконанєправды·н
къудьржатисяннє
прѣдъллатгн·нобли
уатнєсллохотъпы
нхъбратнигрѣховы
нъпрѣдаіатнєзѣллн
лъдуаннжпокрыва
жштоуєдлоусъгрѣше
ннѣнкъуаннєдьн
прощтєннєль·кръвь
боиадындшежкъпаєне
нъбждєтъобличуаіан
ближьнѣаіогрѣхъ·сл
лажедшнєъльртыгрѣ
хъѣсть·длюсьрдова
тнѣводроугъдроугє
дъложьнюєлъ·іакосоу
штєнєкъскшнхъгрѣ
сѣхъ·ѣдиныкбокъ
бєзгрѣха:~»»

Маzнлокостыаѣн
zнгь:~»»

Жевредьнарчєбратъ
нь·нлигрѣхътоподъ
кѣлѣвнѣлмаоутѣлє
тъѣлндаиоуправнтъ·
илндаинѣллоуоусгрѣхъ
съгворѣштєлнкролъ
сегоялєсть·нлиглѣлъ
илннѣ·лъоуісаржіа
и·нлипотражаіа·го
нєнлатбоубѣжатги

бжнаостакленнїа·
нъилнтємьнлнн
нємыгрѣхомьбсѧ
копрѣпадєтьнотъ
ннєхъобличуєнъи
поховленъпосрамн
тьсѧ:~»»

Отъмєствица:~»»

Строупповаблюлн
неспѣжтыпрѣдниа
горьшєенъносцѣлу
жть·ннуьтожебо
гаковѣсомъпполы
слокъснлыианьда
ютьнакожеснаненн
спобѣдаюлыибъ
срцнісъралнтн·дж
шажєнспобѣданн
юдобрѣпомышлиаж
штнакъіоуздожо
тъѣнєгодьржнлаю
стьнєсъгрѣшатн·
ненспобѣданаіабо
акыбътълъѣбезбо
изнноужєткорн
лть·данецрѣлыца
нсмосноуннослажшь
ннуєгньдхомыро
зорьствданакыютъ

уоуждєго·снрѣуьлн
цакъоуунтелюско
гагрѣхынєповѣдан·
нєбоюльзѣбєстуда·
стыдѣннагонєзнж
тноѣнажалюбнажн
строупгьбрауоупобѣ
данниєоустыднса·
лонѣ·строупъоуѣ·
моиаѣзбаотъсконіа
лѣностнанєотъи
ногопрнєыкъшн·
ннкътожесєннѣ
стьѣннньнъ·ннуло
бѣкънндхънниплъ
гънннноннуьтоже
нъллолалѣностьсєбж
днннрабомьнбндъ
лльнпохлыслолль·а
кыосжждєннкъон
спавѣданнн·назє
млюпонникънащє
юлоштьнотонбра
уєбѣакыіхрістосо
бѣнозѣолызамно
лласіаюбыуанбою
лногашьдыкѣсоллъ
илнненспобѣдатн
саналлъпобаждлн

ноуюпалъть· помы
слнбожиконжевсть
хыпатрѣбывъкоуша
ахоуалногонлжаахоу
соуалынѣнніе· прѣже
вооуншгаахоубысл
ъескытыжепрнстоу
паиксѣжьртвѣюиаже
ангелисъдьржажть
сабрѣленыныпилан
объходыкешть тоу
оустабаиѣннеуи
стлмаржкламаноусѣ
налладьржаешиналѣ
лонпакрѣбыхристосо
воу· нцмоубонебы
съпалъцкловатн
самьрдаштекалътноу
стомлъ ѧпрѧлине
кесынаагоцѣлоуѣ
шнсамьрдаштеѣжѣ
доушеж· нъоукорѣе
вешть та· далштеоу
вокодѣкатнѣсндо
стонѣънилолнтвы
ннстомгнсъдосрон
ныпилш слышп
шнводнпкарлштра
соушт нивъпокла

ннинздѣте· лнже
некомъкажтьтокъ
поисаннисоуть :·
огожеотъ тогоежекъ
ѣврѣолъ :·
нознтрѣбысенѣдн
ножвълѣтрѣпрнѣ
млютьдроузнижс
дѣкашьдыадроузн
нлногашьдыисѣвсѣ
лъоубонамъюстѧ
словосенекъсоущин
лъсьдежетъунѣж
нъинжекъпжетъ
ннсѣдатьтикоѣ
дпножлѣтапрнс
млютьмногашьды
жепоѧкожлѣтоу
ѧкакооуботогопри
нлекалинжеѣдино
юнлинжеалногашь
дьшлинжетворѣды
нъинжетворѣдыинже
съуностожсъвѣсть
ж· дятацнпрнсно
прнстъжпажть· ан
жесоутьтацин
тонписдиножпоуь
ноже то· ненмьжелн

сждъсѣвѣпрнѣллѧ
тьносоуждѣннѣи
лѧжж· нежесѧтоу
дн· ѧкожевонбрашь
ноѣстьстьводьсѣпи
шгьно· аштекъиа
зѣстнвжоутровж
чювьсѣпогобни ра
стьлн· нбждетыя
зивина· такожде
женстыихътанинъ·
трапезожпнтаѣшн
садховьнож· нпакы
съкалольсѣкамштае
шноустаѧуроѧьпо
ѧлазаѣшн· нпакы
салраданспъланаѣ
шнполѣтрѣколлъка
ннпрнѣллиа· нуебы
рндесѧтндьнъланн
шнлоуншчѣннѣ
грѣховъвьсѣголѣта·
нпакынедѣланлн
нжвъшнвъпадлѣ
шнсавъпьрбаи· да
повѣждьлн· ашче
кынецѣлѣкъдоуебы
рьдесѧтьдннотъ
ѧзндългы· тнпакы

сѧвъздавъвъиазѣсти
ваиабрашьнанѣбылн
нпьрваагоутроудапо
гоуьнлънсаалъсѧпа
уевреднаъ· даѣлнто
нѣстьстьбынапрѣлѣ
ноужтьсѧтоалногопа
уенъболѣннид· ьнн
нуетырьдесѧтндаѣ
шннасъдравнѣдшн·
прѧльженнеуетырн
десѧти· тнндѣкешн
лнслоуѧлолнтнба· н
граѣшнсеглиа· тѣѧль
бондиаконъвъзгла
шаѣтьрѣкыинстдиа
стыинлъ· рѣкъшен
женестъдапристѧ
паѣть· нетпростореуе
нжеѣгрѣхаунстъ
нъстъ :·
траагобаслниаотъшо
съланниаѣжеісъѣсса
рноупатрнснюу :·
ѣжеиждтнкотоне
соушетоустнтелю·
колъканнѣсвоежрж
ісоювъзнлатндане
бждетоутажыко· о

БЛИЗЬНОБОЮ ЄСТЬОУ
КАЗОВАТИНИМЬЖЕНИ
СПЬРВЛОБЫУАНЄСТЬИ
САМЄЛИНТЄЛЛИДЬЛЫ
ОУКАЗАТИЮСТЬЬСНБО
ЖНБЖШТЕНБЬПЖЄЫ
НИНДЄЖЕНЄСТЬСТИ
ТЕЛИАСОЛЪКАННЮДО
ЛАДЬРЖАШТЕОСОБЄВЄРИ
УАШТАЖТЬСАБЬАЛЄ
ЗАНДРИИЖЕНБЪЄГУ
ПТЄКЪЖДО·ИБЪЛИН
РЬСЫНХЪЛИПОЗИДДР
ЖАТЫСОЛЪКАННІЄ
БЪДОЛОУСБОЮЛЫЮДА
ХОШТЕТЬПРИЄЛЛЄТЬ
БЪЛЄТЄ·ЮДИНОЖСТИ
ТЕЛЮЖЬРТБЖСЪБЬРШИ
БЪШОУНДАБЪШОУДА
ИЖЄБЪЗЬМЄТЬЖИСО
ЛЬЫСАЮТЬАЙСЫОТЬБСИ
ТЕЛАШПРИБЛАБЪРО
БАТИДЪЛЖЬНЪЄ·НЕБО
НЪНБЪЦРКБНОТЬЛЬПО
ДАЮТЬУЖСТЬНДЬРЖА
ЖПРИБЛЛЮ·НСЪБСА
КОЖБЛАСТИЖТИТАКО
ПРИНОСНТЬЫСЬОУСТО
ЛЪРЖКОУСБОЖ·ДАТО

ЖДЄОУБОЮЄСТЬСНЛОЖ
ЛЮБОАШТЄЄДИНОУУА
СТЬПРИНЯЛЄТЬОТЪ
СТЛАЛЮБОММНОГЫТА
СТНКОУПЬНО:

Б ЫПРОСТЬ·ОТЪЫСОЛНЦА
БРАЗЪБЛОУДЬ·НСЪНЬА
БЪУЛЦЄБЫБАЮТЬ·ОБЄ:

АКОЖЄОЦНГЛАЮТЬОТЬ
УЄТЫРЬОТЪЫЄСТЬСБЬ
НААГОКЪУГОРЄНИА
БЪЗГАРАЯСАНОТЪЛЪ
НОГААГОЊДНЄННІАН
ЛИНОГАПНТНІАНИЪ
НОГАСЪПАННІАНОТЪ
ПРАЗНН·НОТЪБЄЛН
УЛННАНЛНЮЖЄСОУ
ДНТНННЄЛЪЄЪГРЄ
ШЛЖШТЄЛЪ·НЛНО
ТЪЪЗАБНЄТНБЪЄСО
БЬСЫНАЮГДАКИДА
ТЪНЫЮБЪЄПРЪДН
СЛЄЖШТЄ·ЄСТЬЖЄ
НОТЪСЛАБОСТН·НО
ТЪНЄЛОШТЬНЫСН
ЛЫ·ПОДЪНЛАТНОСЪ
НЫЮ·ЮСТЬЖЄПАКЫ
НОТЪЪЗЪЛАОБЫУАІА
ПЛЪТЬНААГО·ПООУ

ШТАТНСАНАСКБЬРНЖ
НАБЛОУДЪДЪБЄВОЮ
СТАТЄУЄННІБЪСОБЬ
НЄОТЬГЄЛЛЮДНО
ЛНОГАШЬДЫОСКБЬР
НАЛЮДНЮЖЄОСЩА
ПА·РЄКЪШЄСЬЛАТН
СЛЬЗА·ТНІАСОЖЄБСЄ
ХЫГРЄХЪБСАІСЪНЖЄ
АШТЄСЬТВОРНТЬУЛО
БЄКЪКРОМЄТЬЛАСБО
ЮГОЮСТЬБЛОУДАНЖЄ
АСЫЮТЪСБОЮГОТЄЛА
ПРИНОСНТЬЖЬРТБЖ
ЛОУКАБОУОУЛОУ·СБО
ЮСЄЛАТАІСОЖЄНІЄ
ЛНІСОЖЄДОБРОСЬТБО
РНТЬУЛБКЪ·КРОЛЄЄ
ЛАЮСТЬ·СЛЬЗАЖЄОТЪ
САМОГОСОУШТНІАНА
ЩЄГОПРИНОСНТЬСА
БОУ·АІСЫЛОУТЄНН
УЬСКАКРЪБЬТБЛЬ
ЖЄПОПОСАІАННІНН
СЛЬЗЫНАБЪДЬТН
ГРЄХОБЫЧЬНА·НЧЕЛА
КЬЮСКБЬРЯТНДЖ
ШОУНТБЛО·ГОРЬКОБО
ЮСТЬОБЫКНОУТНТА

СТООМЫБАННЮ·УАСТО
БОПЄРОХАЮЮНСКБЬРНН
ЮЮЄНСЪТНРАЮХЛЄБУ
ТЬЛОННЄПОТРБЬНО
БЖДЄТЬ·НПРОКОЄСЪСА
РЄБЪБАНОБЄТЬШАВЪ
НЦЬРАТНСАМЄКЛОЩН
НАУЬЧЄТЬ·АУВЪНДЄ
ХЫЖЖАСЪТАЛЄТЬ
НЄЛЛОШТЬНАНБЬСБАЛЬ
ТЄДОЛЬСЪПРОСТАТРЄ
ПБТОУШТАОСТАТНЖЄ
САСЫПОСТАТЄЛЄСЬНА
АГОГРЄХА·НЄЛЛОГЪША
ДЪАГАЛГОДЖЛІАОБЫ
УАІАСЩЄБОГОРЬУАІО
ВЬСЄГОЮСТЬСТРАСТЬ
НОЮСЪЛЫНОБЫТАН·
СЄГОДЪЛЛОУУАЛПАЪ
ГЛАЛЩЄ·ОТЪЛОЖН
ЛЪДЪЛЄСАТЬЛЛЬНАЛ·
ВНОБЛЄЦЬЛЛЫСАВЪОРЖ
ЖНВОВЬТА·АІСЫЪДЬ
НЄДОБРООБРАЗЬНЬХО
ДНЛЪНЄПЬСНЬЛЛНН
ПНІАНЬСТЫНЄДЪЖА
ЛННЄУНСТОТАЛЛН
НЄЛЮБОПЬРЄННННЦА
ВНСТІЛННЪВЛЦЄ

тесѧ бѣ гаѣ сапла
тьна гопоѵлысдане
творѣтебѣпохоти·н
пакыданецрьствоу
ѣтьоубогрѣхѣбѣсѣ
дьртьѣ·ѣсѣлькашела
тѣлесѣѣкожепослоу
шатѣѣтокъпохоть
хъѣго·обаѵебѣдѣтѣ
ѣлѣпоѣкомногыѣ
разданыѣысхтьоу
прабьдьнаагосждна
соудьбыѣѣтьдаанѣ
ѣаѣженхоштетворѣ
тѣосъпрѣшажштѣ
нхъбѣтѣло·ѣнаксо
босоудыѣдлатьбѣрѣ
ѣын·ѣнакожеѣебѣ
рьѣын·разоудлѣбы
ѣборѣуебольюпосподѣ
наскоѣгонѣесътворѣ
бѣбѣѣѣбждетьлѣ
ногонѣжеѣсоудъ
бъоуностѣбждоу
штоуоуллоуѣѣжде
ѣжебъстаростѣ·ѣѣ
хлаѣаагонѣъженѣ
шталгоженоу·ѣѣѣ
пакыгностоуѵллоуша

агонѣѣѣжесъхлож
жѣбетьѣѣѣъеждъ
ѣдѣнождбезаѣсоѣѣю
съткворѣтѣѣѣъжеѣ
жесълѣногыѣлалѣе
ѵѣстобатѣ·ѣѣъже
соудъоуѵѣтѣлюѣстѣ
тѣлю·ѣѣъжетроубл
агь·снльѣѣѣборуесѣ
льѣѣопытаюѣлѣж
доуть·ѣѣѣоѣжеотъ
ѵрабаѣотъобыуаѣ
хълаѣѣъжеѣжебъ
ѵаправѣьныѣтьѣѣѣоу
пакыѣлѣлостьѣѣла
тьпадлаѣсаѣсѣр
бѣотодльѣпдауасѧ·
ѣѣоужесъгрѣшлаѣ
ѣбесѣеуалѣлежл·ѣ
пакыѣѣлсодлжуѣ
тъса·ѣжепоюсть
стбоужѣстъстъболль
творѣть·ѣѣлсонго
рьцѣпауебьсегогрь
хлаѣжуеѣъбждеть
ѣжеурѣсъюстьстъбо
содолльскоужпагоу
боутворѣтьюѣженѣ
бесловесьѣѣѣѣсѣотѣ

творѣть·ѣжеѣебсть
стбьноѣпѣсаѣѣѣсъ
клхлаѣсдлоудростѣпре
уесѣправьдьѣлаагоѡ
погыбажштѣѣѣхъѣе
уьстьѣѣѣѣсъѣѣбаѣѣ
бѣжабъшасъѣеое
ѣѣѣаѣѣюпатѣѣгра
дъюгожендюѣѣѣ
послоуѣьстбогрѣхоѵ
ѣсоурѣѣтьсѧхѣлѣлѣѧ
ѣбестьбьрѣеѣѣѣпл
дъѣлдоуѵѣбошта
такождеженбожь
стбыѣѣѣпѣтрърах
краштеѣѣѣѣсодомль
сѣсоѣѣполѣѣѣабъпрѣ
надѣглабѣстьгдь
блгоуьстѣбьшаотъ
ѣапастѣѣѣѣѣбавлѧ
гѣѣ·ѣепрабьдьныѣа
жебъдтьлдоууеѣѣ
ѣалѧжуѣлыѣабъ
дѣстѣѣ·патежѣѣл
ѣжебъслѣдъѣѣохо
тѣѣлътѣѣлаѣсъ
любъвьжскбърѣѣж
ходѧщьѣѣодьстбо
прѣобѣдѧтьтлко

ждежеѣоудаїлѣсѡбъ
съгласьѣѣѣгласьа
ѣысодомлангомораѣ
ѣжеѣѣкржгъѣбжѣгра
дѣѣтвльѣьеобразѣолль
проблоудѣѣъшесѧ
ѣходѣѣъшеѣъсѣѣдъ
плътѣѣтоуждеѣапрѣ
дылежатбоуѣсѣдъо
гѣѣлавѣуьѣлааголлоу
ѣоуѵѣѣѣѣслѣлюштѣ
плътьѣосквьрѣѣтъ
господьстбожеобѣ
дѧтьслабыѣжехоу
лѣтьѣѣпроуеѣ·горе
ѣѣлъѣѣльжепжть
ѣлысаѣѣѣоѣъходѣ
шѧ·ѣѣпрѣльстѣѣѣ
вллѧдлобыѣлызды
ѣсыѣшасѧ·ѣѣпрѣ
ѣослобѣѣѣлаѣсорень
ѣокльпогыѣопѣѧѣѣ
альжемраѣсътьѣль
ѣыѣлабьѣьѣѣѣысъѣа
бъдѣѣъѣостьдлѣ
лѣтоонѣѣлаѣонѧ
ѣебыѣсъшеѣѣѣѣпро
роѣсъпоуѵѣѧжще
тотогѣоуосыѣлагоѵ

дѣлаградногнюнпла
мѣнниподъгнѣтъѣы
ша·токоликопауѣлы
юсалъдостонннлаж
уѣннюнжезаконы
нпророкыинапльуа
стопоунтажштѣн
горетъбораштедатѣ
альнсницедѣлаютъ
когозапалѣннианѣ
прнедлеатъномъже
огньннъналъоуго
тованыестьлюотъ
ннниколанженеоу
гасаѧаякожеюпн
сановаіскоуървынхъ
жѣнепрѣстанетьн
огньнхъѣнеоугаше
тъ·даслышатьнже
съжѣнаканесъпражт
ннноттъсвер҃твниа
нпнтаннипауѣже
отъѣнебоиазънѣжн
іаостаѣлаюштвоан
бъѣеунстотыурѣсъ
юстъѣстъвовълаѧаш
тѣнжѣннѣднногоже
оттъѣѣтаненалоутъ
къдньѣоудныи·

ъѣтобоотъѣѣкиртаж
тъдроугыпасъсобыѫ
вндѧштедѣѣкстъо
хранѧштадслышл
тъжѣпакыинапладосн
цнихъгаюштаіако
жѣнѣнскоусншасѧ
банлѣтнѣкъразоу
лѣѣнин·прѣдаѣабъ
бъѣнѣнскоусынъра
ѯоулатъборнтнѣе
тнньнаа·ннанеун
стотроуреуе·іакожебе
ъѣстъбкатнтѣлѣ
санхъкъсобе·нпа
кліневѣстрелніако
храмъѣжннѣстѣн
ахъѣжнижнѣетъ
бъкасъ·данжехра
мъѣжннностъбанѣ
нстъланътънсетобъ·
нѣбонъхрамъѣжнї
стъюстъѣжеюстте
бынпакыбънѣтло
роугаюлаѣостъ·не
жевосѣѣтъулбісъ
тожеппожьнѣтъ·
іакосѧюланкъѣтъло
своеотъпалъчнпо

·жьнѣтъѣлю·сѣлан
жевъдхъотъѣдхапо
жьнѣтѣжнѣньѣвуѣ
ноую·нпакыненрѣ
льштантесѧ·ннбл
дьнщнкоуалнроу
слоужлштнн·ннлю
бодѣнщн·ннскбьр
ньнщн·ннлажже
ложьнин·ннпасн
льнин·ннтатпю·
ннпнѧнща·нн
клѣвѣтьнищн·нн
гракнтелю·прстъѧ
кжщанепрнуаста
тъсѧ·нпакы·бсѣ
лъконалаъ
іабнчнсѧподобаѭ
тъ·прѣдъсоудищне
лльхрістосовъѣальда
прнплетысъжьдо
тъклольпротнвоу
сѣтворенніѣлтъ·лю
бодобролюбокъло·н
пакы·когожьдадѣ
лоіаклѣновждетъ·
дьньбообланутнтъ
ѣѧкокъогнюотъ
крыбаютьсѧ·нко

гожьдодѣлоіакожек
стьогныснскоусентъ:
санино:
горепрнблауаштнн
лтыгрѣхысвоіакы
оужьлльдъголльн
акыпарыльныпллъ
терѣсходлыонищабе
заісонніаскоіа:
еремнино:
новебезоуальнисѧ
утьанесъѣлыслынн·
хытрнсжтьѕклость
творнтн·аѣжедо
бросътворнтнпера
ѯоулѣша·нашгс
прѣклѣ·нитьѣлурн
нъкожоусбож·нры
сыпьстрочтннысвоіа·
тонбыпошштнпаун
нетедобротъборнтн
набыкъшеѕълаіа:
сталговасиланаотъ
пьрѣлагуалклосл:
олнтъѣюубодостон
мнноѣ·ѣженепрн
косноутнсѧѕълъ·
бътороѣжеплоутн
ѣ·абінепонскоусѣ

рекле
ньлль·
дѣтъ
лль·

ИАКОНІАДОВНТЬНАЗЬБЫ
ОУБЬІТАСНПОПНСАНОУ
ОУЛЛОУОТЪСѠЛОКЛОНА
ОЗЪЛЄНЖЄНЬІАКОНЄ
ВЪПРАЩНОУЄСЄНАНІѠ·
НЪОТЪСКОУНАМЄПО
ЛОУДН·НЫНІАЖЄВЬ
ДЄДРОУГЫІАВЬБОУНОСН·
НАПАЛЪТЬНЫІАСТРАСТІ
ПОПЪЛЗЪЩІАСА·НДОСЪ
КЛЬРТІНОБЫТІАРАДН
ЗЪЛА·ВЪГРЄСЄХЪІРЪ
БЫВЪША·ІАКОЖЄБОН
ВЪКАЛЄБАЛІАЖШТАІА
САСВІННІА·ПРІНАЖД
ЮТЬНАСАКАЛЪ·ТАКО
ЖДЄНСНСОУШТЄН·ОТЪ
СЛАБОСТНІГНОУСЪ·
ПОБСАДНІПРІНІАЖ
ДАЮТЬ·БЛАЖЄНООУБО
ЮСТЫЄЖЄНЄРАЗЛЫ
ШЛІАТНЗЪЛА·АЩТЄ
ЛНБЪЧЄЗААПОУОТЪ
БРАТАПРІНАДШЄЖІІА
ЛЫСЛЬІЧЄУЬСТНЫ
ІА·ЧЄОУТБЬРДНКЪСА
БЪЗЬЛЄ·ІЄЖЄБОСЬЛОУ
СЬРДЧЄЛЬЖНТНЬЪГ
СЄХЪЧНРАБЪЧЄЖСКІСЪ

ЗЬЛОУЬСТНБЪДШАЛЪ
БЪТБАРАЮТЬ·ОБЄШТА
БЪКОВРЄДЪДШЬЛЫІН
ЗЪЛАПООУЧЄННІЄ·Н
ЗЬЄШТЄЧОБЄДЬІНОН
СЦЄЛЬЮСТЬНАННБЄЗ
НОЩЄЛЄННІА·СЪПРОСТА
БЪЮСТЬСТБОАКЫІАНІ
ГОЮЧНРАБОУПРЄЛЬЧНІА
ЖШТОУСА:

НСНДОРАПНАІУСОНІОСКА
АГООТЪПОСЪЛАННІ:

БЫГРЄСЄХЪБОЧЄБНДЬ
БЫТАЮЛЫЮСТЬТЪ
ТЬЖГРЄХОБЬЧЫІН·ЧЬ
НРАЗОУМЪСЬГРЄЩА
ЖШТААГОНДОСТОІЧЬ
СТБО·НБРЄЛАЛІАЛЄ
СТОНІКОРЛНПОТРЄСЄ
БЖДЄЛНПОУОУЛЪ·Н
ЛНПОПЄІСАЪСА·НЛН
БЕЗБОІАЗННПРЄБЫ
ЛЪ·НОУЛЛОУДНЛЪ·Н
ЛНПОЛАЛЧОУЛЪСА·Н
ЛНОТЪЧАПАСТН·НЛН
ПРЄЛЬСТНЯ·НЛНПРІ
ТБОРЬСА·НЛНПОПРА
БОУЗЪЛОУНОБЫУЛЖ
НЛАНОГЛННОІЄ·НЛЖЄ

РАСПЫТАННЮІОГРА
ДЄТЬ·НБРЄЛЄЧЬНОВРА
ЗЛОУЧЄННЮЄНСПЫТА
ЮТЬСА·НЖНТНІАН
СТРОН·НЄБОНЖЄПРЄДЪ
ЗАКОНЪЛЬННПОЗАКОНЄ·
НПОБАГОДЄТН·ТЪЖ
ДЄГРЄХЪСЪГРЄШНБЫ
Н·ТЪЖДЄСОУДЬНПОДЪ
НЛЄТЬ·НЪОБЪКРОТЪ
УАН·ОБЪЖЄЗЄЛООПЫ
ТЬЧЄН·ОБЪЖЄЗЄЛО
КЄСКОНЬЦА·ОБЪЖЄПРА
ВЬДЬЧЄ·СЄБОБЬСЄАБЄ·
БЪСТЄЄПНСАННІ·ПРО
ПОБЄДАЮЮСТЬ:
ЄОДѠРОБООТЪБРАУЄБЬ
ЫЬНХЪ:

НЄБОЮСТЬТЬЫЬНОНЄО
ТЪКЮІОГОЧЬЄБАНІА
РОСТНКОЛЛОУГОЧЄБА
ЖШТОУСАОУРАЗНТН
ПОДРОУГАНПРЄЮЖ
СТНТНБЪСЪЛЛЬРТЬ·
ТАКОЖДЄНПРЄЖДЄГ
ТОЬНБЪШОУОУЛЛОУ
СА·НННАКЫНЄЖЄСЪ
БЄТЬНЫІНЛЬСЛОБОЛА
НПРОМЫСЛОМЬСЬГО

ТОБНТНСЪЛЬРТЬОБО
БОЮСТЬЧЄОУДЬРЖАНН
ІАГЧЄБЫЧАГО·ОБОЖЄ
ЗЬЛІБЫСЄТЬЧЬІА·НО
БОЖЄЧЄБСЄ·ОБОЖЄБСЄ
ОТЪОУЛЛА·ТАКОЖДЄ
ЖДЄНБЪЛЮБОСЛАСТН
Н·ЧЄБСНПОДОБЬЧОУЛО
КЄЦНБЪПАДАЖТЬБЪ
ГРЄХЫ·НЪОБННЄЗЄЛО
ОПЫТАЄШТЄДОБРОЛЄ
ПАІАТЄЛЄСАБЪПАДА
ЖТЬ·ЮСТЬЖЄЮГДАОУ
ЗЬРЖТЬЧАПРАСНОННО
РАБОТЖТЬСАКРЄДОУ
МЫСЛНОТЪСТАРЄЙШІЙ
ЧЬСТВАСЪСТОУПАЮЩЄ·
ОБНЖЄЖНТНЮЧЛЖ
ТЫЮЖЄТАЦЄЛЬБЫДЖ
ЧННЮЛЬОУЧІСЪРМНІН·
ОБНБОННЬДЄННІАНН
ПНТНІАЧЄПРНЄЛЛЖ
ТЬБЄГРЄХА·ПОБЄЖ
ДАЮЛНСЖТЬОБАУЄ
БОРЮШТЄСА·ЮЛЬЛА
ЖЄБРАТНСАХЫТРЄ
НЄХОТЖТЬ·ОБНЖЄПР
ПНТАЖТЬСАЧІСЪРЛЛЖ
ТЬ·НБСЖІСЪБНДЪПРИ

мышлаютъпинта ше·толникомлалые
нна·нинылипохотн лнкоженеспнхънн
възоуштажтъраз зѣхъсъпохотнжкра
лнтъныинлнпрн сьнож·прнялъшоу
мышлиан·ноугаса желиногаианбогата
нємокмъженлътоу нвсдосташа·небо
жать·селнкотнѥ нъазъпопелъюсль
стъоубобезаконноу къустнѣлнцѣцрь
юштнн хъразлнун стъбавъ·нънселъ
ѥ·данеподобаеубо жоунадъписавъши
набсагнѣбатисѧ· ннадъписаша·небо
подобьнѣ·нъниже нлатъоумырынна
авъсвнюжнтн женспнинхъѣ·нъвъ
ѥжнбжтъгноуша сальд.аштоуюсатъ
тнсѧнхъ·адроугы люобратнша·нлль
нлъсъвѣтобатнн жехълоустнваго
оуунтнпржкоуто жнтнѣхълосмради
данатнинсцѣлнати ѥ·южеиностаньдоу
хытрѣ·нпрнюсн шоубольноуствори
тнсъдравалвыли нпѣуальноу·съвѣ
ѧпоонѣ хъже·ащѥ дынсвогахълобы·
прѣбждатъсвѣрь ижебезаконьнѣсъ
скыжнбжштетон дѣла:·····
жнбъсоуштъпопла ра ѧхнлювоотъглавн
ѣвлы·ноумыръше хнъ:·····
атъсаръданаполово Неѣдннъразоумъѥ
надъписаннѥпрн стьосъгрѣшажштн
тъысмекъ·себонадъ нхъподѣнствоуѥ
гробъллыписанобжа днакыгрѣхы·нъ

разлнуънн·якожесе· штаюсѧнравъланбы
нонюстьюжеотъ сластнязъловостоу
нравл·нножеюжевъ пьнъдшоувълагаѥ
незлапы·нкенпръ тъ·похотьжеуастосъ
жд.егрѣханенмѣпо моуштаемл·страшн
мысла·ннпогрѣсѣ· ва·нслабасътбараѣ
нънзълообывъшн тын·нсцѣлѣетьжео
нлыпеуетьсѧ·анже богопоспѣхъпрота
отъныравагосоупро женъалъубыныбъ
тнбынѣ·нпрѣжде дѣкнианмолнтвы·
бобъоуалѣнецрѣста обогожебагынни
ашесъгрѣшнл·нпо улколюбненлюбын
съгкоренинвътон мнлость·ноть·подъ
ждепохотнюсть·по лежаштнихъбъдоу
уетырьмъобразо шнстрастнибъуе
мьсъгрѣшаютъуло ллютъбѣсовскны
вѣкъ·понезапоу· подвизатнбънасъ·
попрѣльстн·понера състрастьныпаполы
хоулѣнижъ·полюбъ слы·тауетъллнрѣ
бн·дапьрвыноукотрн ствоужштеоуноу
ноудобьнаразоумъи датьсебенапокобле
покаязныприходатъ· нне·прнтнгрѣхобы
анжеотълюбъвѣсъ ноепобѣждѣноуже
грѣшанан·тнннпако юллоувѣдоутнибъ
стьлн·ннвремень поллысльныгрѣх·
лль·напокаязныпри нтоуелоусъбыршн
ходя·бесцѣльвын бъшоусѧ·вѣдоутн
матыязю·поллысль ноубоялѣнибъше
ноебодшаугстобъзоу надъло·бысноубосъ

страстьныи подълыслі·
ілиподлысльноедоу
шабъсъсоушта҃жть·
ілиподхотьноесъмоу
шта҃жтьс ілираз҃оу
лльноеболрауа҃жть·и
ѡсегосъла҃жуаютьсѧ
оумоуросльпиѫти
надѫобьноебнд҃к
ниѥ· ибъллолитьь
ноѥвъходъ:

рв Блъственыноѥ:

Бътрьхъсихъродьны
ихъобраз҃ехъ·всѧка
ратьбъиасъ·бъсовь
скаиасъстоитьсѧ·
ілиотълкностиѭ·
ілиотъпрѣсѫрьства·
ілиѡз҃авностиѭбѣ
собьескыиа·сѫтьже
къдѫобыкыихъмъ
ногашьдыинѣскыа
хоудыстрастиѭба
построѫпостабліае
клы·дадѫоудыиліи
тъблиибезгрѣшь
ныіліисаліисаз҃ѣ·
локсраште·богатъ
ствоиеоуѭкрадоллопрї

обращтемъ:

рг Стаатобаслиаотъ
бъпросъ:

Унстожежнбѫтьдр
жии·ілиотъбапо
крыбаемиѭ·ілиистъ
деиакоросоуште
растбора·ілиотъпо
спѣхасамисаноудѧ
ште·ииикотоже не
осоудѧште·ілипрѣ
сѫрьство·ілиз҃лато
любиѭимоуштеи
отъсотонкыпрѣоби
диліи·акыдобълъ
моусоуштоупрѣсѫ
рьствоу·из҃лаголю
биѭ·паубесѣхъстрл
стиподвиѭныласъ
творитиѭ:

рд Златоустаагоѡшіе
стаагопсалмоса:

Ѳлыажеѡ христиа
унекъхристосаобла
уеса·хрштеннелль
оуттьрждансяда
цѣвскыибагъраии
ілиз҃гноши·дане
уистоужрз҃оуоу

ѡбращтемъ:

Стаатобаслиаотъ
бъпросъ:

Унстожежнбѫтьдр
жии·ілиотъбапо
крыбаемиѭ·ілиистъ
деиакоросоуште
растбора·ілиотъпо
спѣхасамисаноудѧ
ште·ииикотоже не
осоудѧште·ілипрѣ
сѫрьство·ілиз҃лато
любиѭимоуштеи
отъсотонкыпрѣоби
диліи·акыдобълъ
моусоуштоупрѣсѫ
рьствоу·из҃лаголю
биѭ·паубесѣхъстрл
стиподвиѭныласъ
творитиѭ:

Златоустаагоѡшіе
стаагопсалмоса:

Ѳлыажеѡ христиа
унекъхристосаобла
уеса·хрштеннелль
оуттьрждансяда
цѣвскыибагъраии
ілиз҃гноши·дане

сквьрнишииданевл
дъмьрз҃ыосаждалы
шиі·ииілжьодѣисько
лльодежддоуксалиа
и·ииіскалтъбалиіи
стъланъ·ииихоуложо
гноусиі·ииіиаере
тиуьстѣвьрѣиро
длждь·ииіиаубатиі
аньскольмеуѧбуіи
емьоудебелиі·ииіъ
еуиоліианьскоие
сълануиіѡлоотиі·ии
арианьскольиіо
соушгриюкльпрѣ
блажіиан·ииіла
кедоньскыиіпльдоу
хоратиѣллыіоносиі·
ииікезкожиіѣллелиі
ньскоялыіогоубиі·
ииіѡудеискоялые
вьрьныіиіпьтоуко
мьвъсльрди·оуттьр
ждансиідшевьиюѡ
коаіскывъскобьуезѣ·
ндобрѣсъиакъдніі
хрштеннарз҃оу·
поллажниж·поксади
ек·къложиіаногам

ліитьыиаіакаждеии
іа·гликсъвоу·даиспра
витьсямолитъвамоіа·
уасторнз҃ыкрьстьы
ломолитъвалиіиісла
ыіаниіпротрасаи·да
неѯлыісз҃лыихъмы
сліи·тъіжистъыіатъ·
вѣдатыпрѣдавъшии
тебеаггелиісаоутѣ
соутыпрѣдалиіиз҃ѣк·
бъгорѣшьиіаіаісии
гыиапсалцрѧісаісо
ѣсгъчіидаиарнз҃а·ти
прндоутъчиѣъспросѣ
тъѭіаотъздшатіида
ѧштеѣсіанеобращтоу
тъкунестыіоутъстосъ
тъворишиісъсемоухрі
штеиіиаеобращте
шиі·ииістаіа·тоухрѣ
ісаогнъиаіаѣсть·аї
ѡрданиафесть·къпра
шансоушгаіасьдецра
хранителіарнз҃ыиы
іа·отъгѣхънавышюне
пѣ·ісаіопрѣпороуха
жтыпрѣсѣиаиѣкісара
ныпарнз҃ы·прѣѣлаіо

шт нимъ какоумнѣ
дълежашта инарн
чѣкнсьрыунслоумь
прѣдаютъ нипрѣю
длютъ какотнта
цѣхъжепросатьа
кыжесоуттьпрѣда
лн аштелнкъдѣн
ѣднчѣкнсьртнспа
дъпотыкѣ тосъко
лнкожттъштретож
нскърбнѧ потыкъ
шеютоплатать дае
литоттъкънараднкн
сра толнкокрѣпле
ншо тонекесьнын
кнсьрысольлаюсть
паухранитнщнй
жесоурнзытоѧкнсь
рн недобротыан мь
нншнжедокраапори
чѣхранитела пакь
лаглюшта облецъ
чѣсѧакынсѣьранн
цнѣжннностн въоу
тробоуштедротъı
вѣьлтосътынй късъ
дакренне нпроуенѣ
нсцѣлнллатто такоѧ

съллатошасѧкосотн
лоѧ ллатежьлнн
тьотъıтрѣхъѣьıваж
штнн такожекоигда
ѣтрнрлланнкъпж
нноувъпадоутьвı
себъдлжгатъ нѣъ
ıтрѣзатьгорѣпвсъ
къ нплакажштнн
ѣждоутьвъѣдѣ
такождежеонасълл
тнтьсадша двнжн
тьсаплътъ всенспъл
нитьсѧбоура ниспъ
лънитьсѧкорабль
ныллатежа нѣсепо
ръıбаетъостаблаѧ
скоѣлѣсто нлного
съллоуштенню се
жепауенъъпохочть
хъсскърнѣныхъ
сълоуѧтнсловъıѧ
ннллатъ сеженъъ
тнѣкѣ нѣънапа
стьхъ ккоекосесѧ
клоуштлючънднюу
нкостн нзкннцн
ннноуннноуннноу
тлладюта нъакъı

колесьнчънкоу
съмоутнѣъшоусѧ
конкѣстннооурн
штоутъ такожен
оуллоусъмоутнвъ
шоусѧ ксенъмоутъ
тьсанрахбратнтъ
сѧнсвонапогоубнъ
немісожекобъламрн
бѣтрънннмьнсхо
дъмь такождевнъ
ашнн ѣоутыкыпане
уаѣллыпанапастн
нънашннмльлѣне
ннѣмьсъмоууаѣтсѧ
нѣжѣкокытннѣкы
тн мыкластелѣю
смъпомыслоубъзга
ражштоусѧ аштебо
тыпламенѣнѣкъъ
гнѣтншн тонето
рнтькрада аштепо
дъıтѣетанедасндръ
колмъ аштедобро
бражънычънуе
сънесънѣгладлю
шн аштедроутын
хъдыротъразмы
шлюѣшн аштене

ллатоѣорншгабѣза
ісонычлювъсходншн
аштетоуъынншн
пнштежъпдътн а
штенѣпогрѣзншн
бъбннѣоумлатоне
бъсходнтъплллы
ннбъзгаряѣтьсѧ
крада небждѣлюдъ
нзбѣрытъ непрѣры
батьсѧакыотъвѣ
тръбоурънынхъоу
мынлнутстота да
добълѣетьлнторѣуе
шн недовълѣетьсе
нъннолѣпоѣприна
днтнмлтьынно
стлньныа състъı
нллнсъбъıсоуплени
ю алъуьбоусъллѣре
ноу жнтнѣпросто
оупражнянниад,о
бразапрѣжебысего
страхъбжниѣждоу
штннсждъ несътър
пнлоужмжісоу обѣ
штлннѣблгънхъ
тѣлнвъсѣлнложе
шнвъхластнтнне

нстобоужштоужса
похотьноуставнти
въланоужштеесамаре:
ѡснфобо отъмака
бен:

Пытаемъсяоубосамо
дьржщьлноукостра
стьмъѥполмысломъ·
расоудлмыжеуьтое
помысъуьтолнстра
сть·нсолнісострасть
мьбндобъ·наште
ьсѣлнсъбладѣете
тѣлмн·помысъоу
боисгоуудъсъпрабо
мьразоумломь·пауе
поунтаамлоудрость
ноежитне·моудро
стьжеѥстьвѣдѣнне
вжыкыихъ·нулбуь
скыихъвештнинеже
ютѣмъбнна·сежеоу
боестьзаконьноеоуче
нне·нмьжебожьсса
паунсттѣнтлбѣтьска
паполъзьнѣнабыса
ѣмъ·мждростьнии
жебндобесоуть·уѣы
ре·мждрость·праѵда·

цѣломждрыѥ·доблѣ
сть·нстобѣежебысе
гоюсть·мждрость·о
тъниодоужестрасть
ныипомысъюсть·
нсъдолѣбаюсть·стра
стьмъжеюстьстбѣ
объдьржаштниесте
дбѣ·сластьнболѣзь
нь·снижеобѣпри
дшнеста·мноѵаже
носластнноболѣзни·
бдрыихъсжтъсъпо
добна·прѣждеоубо
сластниестьпохоть·
посластнжерадость·
прѣждежеболѣзни
естьстрахъповолѣ
зминкеѵуаль·паро
сткжегнѣкоуобыча
страстьесть·сластн
неолѣзни·бъсласть
нзъломрабна·лю
быломогообразъмѣ
ншнбсѣхъсоушти
страстьмаа·бъдшн
оубопрѣзорьствон
хоуланзлатолюбне
нславолюбне·нлюбо

пьрѣннензабность·
попалътнжебсеѣдьбо
нласкърдненедннонѣ·
днѣ·длакыдбѣлаоу
косоуштелма·тѣлесн
ндшнсадомласласти
женболѣзнн·мноѵы
соутьснмасадомаѡ
расн·жжекоужждѣ
съсѣдкльныйпомлы
слъоуншталаноуѣса
ѧ·нопалѣталаннлапа
ѧлаксалѣлыразъбодо
мь·разбодоукроти
тьобыуабльнстрасть
мъбештн·помлысъ
оубодоброталлъюсть
старѣншннаастра
стьмъсаллодьржыць·
цѣломждрнежеоубо
естьбъздьржанненпо
хотьлъ·похотьлъ
же·обысоутьдшьны
ѧ·обыплѣтьныпа·
нобоелоубъздьржа
тланабляѣтьсапо
мысль·отъкоудоу
жеподбнзаѣлнотъ
реуенынхъпншть·

ноттъбраштаемъсѧ
ноттъсластнихъ·н
мьжеложетьпохотн
бъздьржатнпомы
слъазъмьнѣ·тьрпн
тьбополмысьныпа
похотьныстрастно
тъцѣломждраго
страхабъстлапаѧе
мы·нбъхлаштаеж
тьсабьсатѣлесьна
напошьстнаотъпо
мысла·снцебонцѣ
ломждрынїѡснфъ
хбалнтьсанмьже
юнъсынпоискошьнъ
насъходъложаразо
рнпомысломьстра
стьноесбѣрѣтнѣ·не
тъунюжеотъсласто
любънаагосберѣтн
напомлысльбъздьржа
гасмабляюсть·нъѡ·
всякоготомыслагае
тьоубозаконънепо
мысланнажеоубли
жьнаагосн·ннѣлнко
жетнблнжьнааго
естьсынмльбообразо

аще кто кто иждивет
новедущь сын работы
нласкърдение мыпи
анинцатинаисаза
ѣтьсѧ·тонавѣсть ыа
ковластелинъесть
страстьмъ полълысъ·
паки женотъноу
ждынихъстрасти
й·въздержасѧпо
мыслъыаблиасть·
излатолюбиианть
штеславниапрѣ
зорьствлнзависти
всѧбоснаъ̀ломра
выастрастницѣло
мждрыноуллъѿла
гатиноудитьсѧ·
наисожентнѣвъ·не
бонъинтѣлмьвладѣ
ѣть·тнѣваиабосѧ
лѡѡусннадафанѧ
инаавнроианегнѣ
выадоуесосътво
рнианѧ·нъполълы
слолыгнѣвъвъстла
пи·лоштьнъвоне
стъиакожерѣхъцѣло
мждръноуллънастра
стнддоблѣвати·но
вонхъпрѣлавнити
обожерасправити
датѣлыницковъвкі
въшлиасъуллеѡнола
нстлевнѣюбинылы
творн·нлыжесики
линтыкьвсьиазыкъ
избишареіскъпро
клатъгнѣвънхъ·
ѣгдаобъулисасѣхъ
даобразъѣмоуинра
быкъсади·тауебсѣ
мъчностыпбождь
оуллъуоубьствыиа
столѣпосади·нсе
лоузаконъдасть
понекыдженивыи
ищроствоуетъцрство·
цѣломждрыножен
доблѣпрабьдынода
каковоуборететысто·
аштестрастьлмъвла
дыслестьполълысъ·
тозабытнжинебѣ
дѣнѣлыневладѣб
тъдаестьтозѣлоспѣ
шьнословобо·небосвон
линстрастьлинполлы
слъсъгыладѣтьнътѣ
лесьныилн·рекъше
полълысланеложеть
ннкътожеотъсѣщи·
отъсебенънепорабо
тнтнсалложетьпо
клыслъподатнпохо
тнгнѣванисътоже
ложетьотъдшаотъ
сѣштнъгнѣвоу
лошткнополълысловль
полоштн·съблонравн
іакътомасънеложѣ
отъсѣштнънъпо
кнноутнсазъломра
кнжложетьполълы
слъполошти·небо
нскоренительстра
стьлмъполълысловѣсѣ
нъсоупостатъ·ыо
щтьнобоестьцѣло
мждрыноуллъпобѣ
дити·ноуждыныа
страстнноутасити
оверѣлыиапохотн·
итѣлесьныиаболѣ
знниздрадьныісоу
щтаповѣдинтнно
итъпаьбатнвсасра
стьныиаиасилиа·
нъпрамьреуетьнѣ
кътоневѣьснсъблядѣ
ютъстрастьлаинѣлъ
женебьснаждръи
лоуттъполълысловъ
елнісоженхъблготъ
отнѣчтворатъотъбы
сегосрцатотнѣди
ннлогоуттьсъблядѣ
тнплътьныиилн
страстьлан:
азнллобоотъстотоюж
жеісъпуроу:
обротъюуброиажебъ
насыѣсътьствыны
сжть·рабьныжевъ
бьсѣхъулцѣхъ·не
рабьностьбо·отъто
гожебыбаетъыже
нерабьноджностьова
тнѣсътьствынын
мь·аштелнбыхомъ
бьснрабьноонемыже
нбыхомъдѣностьо
балнестьствыиа·
ѣдннаоубопрамыса
ллласмбыбъвсемьа
ісыестьство·такоже

ИДОБРОТА·НБЫЛЫШАА
ГОТИХОУЖДЫШАГО
НЕПРНЕЛЛІА·ДАЛЩЕ
НЕОТЪПОСПѢХАРЕКОУ
ТЬНАМЪЕСТЬДОБРОТА
НЪОТЪСЪТВОРЕННІА·
ТОКАКОТРОУДОЛЬЫН
ПОСПѢХОМЬДОБРОТЫ
ПРНОБРѢТАЕМЪ·НЪ
ПОСПѢХЪНИЖЕБЪСЛѢ
ДЪГРАДѢТЬЕГОТРОУДН·
ТЪУЬЖНАРАЗЛОУЧЕ
ННЕСОУТЬБЪМѢШЕ
НОУЮТОУБЬСТВОМЬ
ПРѢЛЬСТНЖБЪДШОУ
ПРНЛЫШЛЕННБЫША
ЛЮБАШТНИМЪДОБРО
ТОУ·АНЕНЗБЫНОУБЪ
НОЬЪБЪБЕСТНДОБРО
ТЫЛЕЖАТЬБОБЪНАСЪ
ОТЪСЪТВОРЕННІАЛН
РОУТѢМЬЖЕННМЖЕ
ДОКОНЦАОТЪЛОУЧН
ТЬСЯПРѢЛЬСТЬ·ТОУЖЕ
НІЄСТЬСТВЫНЫНАДО
БРОТЫСБѢТЬЛЬСТВО
ПОКАЗАЕТЬДШАЩЕ
БОНЖЕННЄОУРОДЪ·ТО
ЛЖДРЪЕСТЬОУТО·НН

ЖЕНЕСТРАШНБЪТО
ДОБЛЬ·НЖЕНЕБЛОУДЬ
НЪТОЦѢЛОЛЖДРЬ·Н
НЖЕНЄНАСНЛОУЄТЬ·
ПРАБЬДЫНЪЕСТЬ·ДА
ПРЯМЬОУЖЄОТЪЯТН
УРѢСЪЬЕСТЬСТВЫКІН
ХЪТЬУПЬЯБЛЯТН
СЛОБЫУАННЛАТЬ·
ІАКОЖЕНРЬЖДНСЪОСТРЄ
НѢЖЕЛѢЗЫНБЛѢ
СКЪНСБѢТЬЛЬСТВОЄ
ЖЕЄСТЬПОЄСТЬСТВОУ·
СЖЕРСТНБНТЬЖЕСЯ·
ЛОУДРОСТНЛОУКАБЬ
СТВОНЗЪЛОНРАБНЬ·
ПРАБЬДЬЖЕНАСНЛНЄ
НЛНХОНМЬСТВО·ЦѢ
ЛОЛЖДРНЖЖЕ·БЛОУ
ДЪННЕСЪМЬІСЛЬСТВО
ДОБЛЕСТНЖЕДЬРЗО
СТЬНСТРАШНБЬСТВО·
НЕБОНСЪПЛЪТНЖН
СПЬРБАСЪЪДАНАБЫ
СТЬСЛАСТЬНБОЛѢЗНЬ·
ННБЪДШНОУРОДЬСТВ
НЧЕРАЗОУМЬ·ННОУ
ЛЮУЄЖЕБЪОБРАЖАТН
СЯ·НПРЄОБРАЖАТНБЬ

ДЫБЫКЪШННХЪ·СН
ХЪБОПРѢСТОУПЪНЗ
ОБРѢТЕРОЖДЕННІЄ·
ДАНЖЄОУБООТЪПЛЪ
ТНИЗМЛЪЕСТЬСЛА
СТЬТОДѢЛАТЕЛЬНОУ
ЖОУПРАБНЛЪЕСТЬДО
БРОТОУ·АЮЖЕОТЪДОУ
ШАПОГОУБНЗАБЫТЬ
ННЕБЬДЬННЄ·ТОЄ
СТЬСТБЬНОЄ·СЪБЬР
ШНРАЗОУМЬ·ННЄ
ЛѢПОТЫ·АНЖЕОУ
МЪОТЪЛАНОТЫНХЪ
ОТРЪШНБЪОБРАЗЪ
БОГОСЛОБЬНОЄПРНОБРѢ
ТЕНАТАННЫБЕДЕ
ННЄ·ЖДНН·ЕМЬСОУ
ШТННМЬПОЄСТЬСБЖ
НБЪНСТННОУСВѢТО
МЬОСБѢШТАЕМЬ·НЄ
СТЬСТВОКЪСЕБЄОУСТРО
НЦѢЛО·ПЛЪТНБОН
ДШННОУМЛОУСНСОУ
ТЬПЬРБЫЙЖЕНБЬСЯ
УЬСКЫІАСТРАСТН·
КОЛНІСООБРАЗЪЄСТЬПО
ПОУШТЕННЖБЖНЖ·
ЛЮБОБЪОІСЪРБН·ЛЖ

БОВЪГРѢХЫ·КАКОЛН
РАЗОУМѢЄМЬНАКАЗА
ННІА·ЄЖЄОСТЬОТЪБА·
НЛНЄЖЄОТЪДНІАБО
ЛАНСКОУСЪ·ОТЪБЄ·
МНОЗНОУБОНРАЗЛН
УЬННСОУТЬОСТАВЛЄ
ННІАОБРАЗН·ПОДЪ
КОЄМОУЖЄСЪЛОТРЄ
ННЖБЖНІОКСАПОСЛА
БЛЄННІАБЫКАЖТЬ·
НЛННАОБРАШТЄННЄ
НЦѢЛОЛЖДРНЄ·А
КЬІОЦЬКЪСНОУ·НЛН
НАОТЪБРАШТЄННІЄ
АКЫЦРЬКЪБРАГОУ·
АКОЖЄБЄНОУДН'NО
ОТЪХРІСТОСАПОСЛѢ
ЖДЄОСТАВЛЄННЄ·ОСЦ
БЛЄНЪБЫНЛАЗАРЬН
РАСЛАБЛЄНЫННЪБЪО
СТАВЛЄННЄГРѢХОВЪ·
РЄУЄБОСЪДРАВЪБЫВЪ
КЪСЄЛОУМЄСЪТРѢША
Н·NАКАЗАНЪБЫН
ПАБЬЛЪБЄЛНТЬСТВА
РАДННОУПРАБЛЄНН
Н·ДАНЄПРѢБЪЗNО
ШОУСЯРЄУЄ·NАКАЗА

нъбыстьнїѡбъдапра
бьдьнѣнбждѣтыако
жеретебъкънемоу·
незазнранилнсждоу·
ннмьнилненна
котнбесѣдобабъша
нъдлябншнсапра
бьдьнъ·преданнбы
шаннрщнбъполон·
наобразынналоусѣ
хълюдьлъ·даподо
бающьоукоиандего
жепослабленнебж
детъпытатнбъсе
бебнныпослабліе
ннианоуправлиатн
вж·ѥиажерадннотъ
врагънаснанѣпрн
ѥллетъ·нланотъ
дроугъобндимъе
стъ·нланотълмьнь
шнихънниисъун
поуоукараетьсан
нетьствоуетъ·нлн
въстрастнивеуьстн
я·нбъскърбнивъ
недоугы·правьдь
поуоулоусждоубо
жнвж·многашьды

бонлнпрѣзорьствъ
радн·нлнежеосжж
дятндроугыцанлн
ѥжезълобоудьржатн·
нлнежехоулнтисе
бе·нланпрѣдяннихъ
радпгрѣховъ·прѣда
ѥлысавъдшьныя
нтѣлесьныпастра
стн·лштебобыхомъ
реуесебесждлнл·не
быхомъсоуждже
лн·сждялнжеотъ
ганаясазаекъсѧ·да
несъдлнрокпьосждн
мъсѧ·многашьды
босыгрѣшающштаго
ннекажштаглосѧ
бъбьржетнивъдъ
напастнивъскър
бн·нтѣмннапа
стьмпрндетъна
покаянневжепрн
яннлоуходоносоръ
нлянасн·бъбръз
дахъбореуенъъоу
здѣуелюстнн хъсъ
тягнешн·непрблі
жлжштгннхъсѧкъ

тебе·дасоуштеоуко
отъбяпаказанніе
ннапастънаоусѣ
хънаходяштена
уабканнисолнже
блгынадежда
търѣзажтьотъдоу
шяакъжекенїѡвъ
гланкъбоусътърпю
тадонъдежепаксы
бждоу·ноуставн
шнлнвреялабъне
жепоялянешнля·
нпаксыблаженъ
улкъегожеполяне
тъгдь·казаннаже
вседржителевлнео
търѣн·тъбоолѣтн
творнтънпаксыоу
страяетъ·поразн
нржцеѥгонсцрлн
ста·шестнишьдыво
отъбѣдънзбавнъ
тявъседлоежене
ксоснетьтнсязъло
ба·абыкаянотъдї
аболяпопослабенн
юбжнжнсоусъ·
тоугоунгневънѡ

уаннянспъля
етъдшоу·късемоу
женотъсвоегомно
гашьдыперасждя
нненьнпрѣзорьствъ
ль·въпастнивъ
пакостнвъпаддемъ·
якожепрнемлютъ
відяштензнлна
агобъзнальнлагобъ
здоухасъврата·но
тъпрнстуаннштя
ісорабльнзблауаще
нвънныбѣдынна
пастн·някъсалн
сябъллепгоуштеⷭ
тъносхода:
оуположнгдьмоу
сеокн·оправьданнн
янсждынтоунск
шлашенпреуеащіе
послоушаешнгласа
гдабласвоегоноуго
дьнанапрѣдънилль
съторнши·нсъхра
ннщнвсяопрабьда
ннлсго·бысьнедоу
гънженабедохъна
ѥгупгѣнынѣна

БЕДОУНАТА·АЗЪВСАЛЬ
ГДЬНСЦЬЛІАІАТА:~
рфв О ТЪБЪТОРОЗАКОННА:~
ПОМАНЕШНБСАКЪ
ПАТЬПОНЕМОУЖЕВЕ
ДЕТЬТАГЬБЪТВОН
БЪІЖСТЫНІІАКО
ЖЕДАОЗЬЛОБНТЬТА
НПОЗНАЕТЬСЖІТА
АБЪСРАЦНТБОЕМЬСЪ
НАКЪДНШНЛНЗАПО
БЕДНЕГОНЛННН·НО
ЗЬЛОБНТАНГЛАДОМ
МОРНТА·НРАЗОУМЬ
ЕШНСРДЦЛЬСКОНАЛЬ
ІАКОЖЕСЕНЕКЪТОУЛ
БЕКЪНАКАЖЕТЬСНА
СВОЕГОТАКОЖЕГЬКЪ
ТБОННАКАЖЕТЬТА
ДАНОЗЬЛОБНТЬЖАН
НСКОУСНТЬТАНДО
БРОТНСЪТБОРНТЬНО
ПОСЛЕДЬЦЕТБОЕМЬ:~
рг О ТЪСОУДНН:~
ПОСТАВНГДЫАЗЫКЫ
СНІАІАКОЖЕНЕПОГЖ
БНТННХЪБЪСКОРЬ·
ННЕПРЕДАНХЪБЪРЖ
КОУНСОУСОУІАКОЖЕН

СКОУСНТНБЪНІІХЪ
НІІЗРАНІІА·СЪХРА
НАЛНПЖТЬГНЬХО
ДНТНПОНЕЛОУНАЛЬ
ЖЕОБРАЗОМЬСЪХРАНІ
ШАОЦННХЪНАННІІ:~
рід Д АУКЫ·Ф·ОБО:~
ПОКОУСНЛАГННСКЪ
СНІІАННАІАЗАІА
НАКАЗАЛАГЬ·НБЛА
ЖЕНЪУЛБІКЪІЕГОЖЕА
ПРТЕНАКАЖЕШНГДН·
ПРННЛЬТЕНАКАЗА
ННІАЕТДАІСЪГДАПРО
ГНЬКАЕТЬСАГДЬ:~
рів С ОЛОМОНЕ:~
МАЛЫНАІАЗАННБЫ
БЪШЕСТННННБЕЛН
ІСОУБЛАГОДЬТЬПРНН
ЛОУТЬ·ІАКОБЪНСКОУ
СНІАПОДОБЬНЬСЕБЕ·
ІАКОЗЛАТООБЪСАСЫЗЬ
НСКОУСНІА·НІАКОВЬ
СЕСЪЖАГАННЕТРЕБЫ
ПРНІАІА·НБЪБРЬЛІА
ПРНСЬШТЕННІАНХЪ
БЪЕНАЖТЬНДАНЖЕ
ПРЬТРЬШАЖШТАІА
ПОМАЛОУОБЛНГАЕШН·

НБЪННХЪЖЕСЪГРЬ
ШАЖТЬПОКАННАІА
НАКАЗАЕШНДАГОНЕ
ХЪШЕСЪЛАБЬРОУЖ
ТЫКЪТЕБЕГДН:~
ріг Н ОУДН·Ф·ННО:~
ЛАГОДАРНМЪГАБАНА
ШЕГО·НЖЕНСКОУША
ЕТЬНЫ·ПОМАНЬТЕ
ІОЛНКОНСКОУШАЩЕ
АБРААМА·ННСААКА
ННАКОВА·НРАЖДЕ
ЖЕНАНСКОУСЪСРДАН
ХЫАКОВЪНАКАЗАНІ
О·РАННТЬГЬПРНБЛН
ЖАЖШТАІАСАКЪНЕ
МОУ:~
рід С НРАХОВО:~
БЬСЕЧЕЛНКОНАНЕСЕТЬ
ТНСАПРННМЛН·Н
БЪПРЬМЬЕНОУСЪМЬ
РЕННАТБОЕГОТЬР
ПН·ІАКОБЪОГННН
СКОУШАЕТЬСАЗАЛЬО
АУЛІЦНПРНАТЬНН
БЫСРАДЬСЪАЬРЕНІ
ІА·БЕРОУНКЪНЕАА
НПОДЬНАЕТЬТА·Н
ДОБРЬАЕНЕПОТЬРПН

ТЬТЬРПЬННЕАЬН
ПОСЛЕЖДЕЕЬАОУБЪ
ЖДАСТЬВЕСЕЛНЕНОУ
СТЬНЫІМНОГЬШНХЪ
НСПОВЕДАТЬСЪЗЛЫ
СЛЫЕГО·НБЪНЕДОУ
ЗЬЕГОНЕПРЕЗЬРН
ЬЗМОЛНСАГВНН
ТЬЪНСЦЬЛНТЬТА·
ОТЪЛОЖНПРЬГРЬ
ШЕННЕ·НОУПРАВН
РЖІСОУНОТЬБОЖКО
ГОГРЬХАОУНСТНСЬР
ДЬЦЕСБОЕ:~
рів О СНННО:~
ПОУЬТОПРЬКМЬЛУАСТЕ
ОНЕУЬСТННННПЛО
ДЫЕІАОБЪНМАСТЕ:~
рів МНХЕННО:~
ГУНЬБЪГНЬПОДЬНКА
ІАКОСЪГРЬШНХЪЕ
ЖЛОУДОНЬДЕЖЕОПРА
ВНТЬСЯЬМОННСЬ
ТБОРНШНСЖДЬЛЛО
ННННЗБЕДЕШНМА
АІСЫСКЬЕТЬНОУЗЬ
РІОПРАБЬДОУЕГО:~
рів Н АОУЛОВО:~
БЛАГЪГЬТЬРПАЩННН

къгрнцн·

ѧѣегобѣдныискър
бынынразоумѣе
тьсоумынаштаиа
сѧего:~»
рпѕ̃ѳ Нсанно:~»
Мынлабъстенюноу
тѣшоусѧсамъѣн
лькженспъаннсѧ
лоштьлюбярослабле
ннѧ·нболѣзнн
прнѧшалмѧкы
рождьшоуюнепра
бѣдокахъѣкожене
слышатнпотъцıа
хъсмкоженебѣдѣ
тн·срдцемнпрѣль
штаетьсмбезаконн
емапогржаетьджш
лнстонтьбъотрасѣ·
негдагнѣкъяростн
любнакждетьпкы
нсцѣлю·нбрькллѧ
ллдоостѧвнхътѧ·
нсъѧлнлостнжбе
лнкожпохлнлоуж
тѧ·къяростнхоу
дѣотъбратнхълн
цескоеотътебо·нвъ
лнлостнвѣуынѣ
рпѕ̃ѳ Нпохлнлоужтѧ·ре
уензбавлѧѧнта
гь·анебъвѣкъотъ
млештоубасъгліе
тьгь·ннбънноу
прогнѣбажсанакы·
дхъбоотъѧлемен
ждетънды ханнн
ебьсеахъсътворн
хъ·грѣхарадннлл
лоуътосътворнхъ
нопеуалнхъннпо
разнхън·нотъкра
тнхълнцескоеотъ
него·нпопеуесан
ходндрахлъкълж
тьхъсконхънбн
дѣхъпжтнегонн
сцѣлнхън·ноутѣ
шнхън·ндахъе
лоуоубѣтънстн
ныч:~»
рпѳ Нереллннно:~»
Ждапотьрпнтеѡ
банашьдъшннна
бынчьбъ·погъна
ботабратътбон·
ноузьрншнетопо
гывѣльбъскорѣ·
нлабыяхънхъ
настжпншн·пъ
бантеуаданкъ
хъпннтекъкоу·
бждетъбобыотъ
набодашталго
пллатыякожебо
быстроуллъбашь
якожепрѣльстн
тнбысаоттъба·о
десатернтеобратн
бъщесабъзнска
тнего·набедын
ботнабызълаа·на
бедетьнабыбѣуь
ноѣвеселне·съспсе
рпѕ̃ѳ Нннѣльбашнль:~»
рпѕ̃ѳ Еуагелннскоіе:~»
Реуегъякобъспла
уетенрыдаетебы·
лнрьжебысьбъх
дладоуетьсѧ·абы
къпеуалнбждете
нъпеуальбашавъ
радостьбждетьн
прѣданнбждете·
ноттъродителн·н
братнѧ·ноужн
ысындроугы·ноу
лорѧтьоттъкласъ·н
бждетененабндн
канотъъсѣхънле
немоегорадн·бътър
пѣннкашелль·прн
обрашетедшака
ша:~»
рпѕ̃ѳ Якшбаапла:~»
Блаженъмжжынже
подъннлетьнапа
стъ·якоисіжсынъ
бъівъ·прнялетъ
вѣчьцьжнзныы
н·нжеовѣшталъ·
любашт ннлъего:~»
Петраапла:~»
Своестькагодетъ
аштесъкъстнра
днбжнатърпнтъ
ісътопеуалн·стра
жанепрабдынѣ·
ісаяабоестьслакаа
штесъгрѣшажще
нлажуналнтърпн
те·ашгелнхоуль
ннѣстекънлахр!
стосовіблаженнс
стемісославанбо
жнндхънабласъесъ

НПОУНБАЕТЬ·ДА
СТРАЖЕТЬБОННІСТО
ЖЕВАСЪАКЫОУБНИ
ЦА·НЛНТАТЬ·НЛН
ЗЪЛОДѢН·НЛНАКЫ
УОУЖЕЕ҃ПІСКШПЪ·А
ШТЕЛНАКЫХРІСТН
АНЪТОДАНЕСТЫДН
ТЬСА :

ркг ПАВЬЛАПЛА :

КЛЕВЕТАВЛЕМНБЛГО
СЛОВНМЪ·ГОННМН
ТЪРПНМЪ·АКЫОТРЕБН
МНРОУБЫХОМЪБСѢМЪ
ПОДЪНОЖНЕДОСЕЛЪ·Н
НЕТЪУНЖЖЕНЪНХВА
ЛЯШТЕСАВЪСКЪРБЫХЪ·
ВѢДОУШТЕНАКОСКЪРБ
ТЪРПѢННЕСЪТВАРАЕ
ТЬ·АТЪРПѢННЕНСКОУ
СЪ·НСКОУСЪЖЕНАДЕ
ЖДЮ·НАДЕЖДАЖЕНЕ
ПОСРАМНТЬ·НЕШТЕДО
КРЪВНЦЕПРОТНВНСТЕ
САПРОТНВОУГРѢХОУ
БОРЮШТЕСА·НЗАБЫ
СТЕОУТЪШЕННЮ·ЕЖЕ
КЪВАМЪАКЫКЪСНО
МЪБЕСѢДОУЕТЬ·СНОУ
МННЕТОУЖНПОКА
ЗАННЕДЛГНЕМЬ·НН
ОСЛАБЛЯНСАОТЪНЕ
ГООБЛНУАЕМЪ·ЕГОЖЕ
БОЛЮБНТЫГДЫКАЖЕ
ТЪРАННТЪЖЕВСАКО
ГОСПАЮГОЖЕПРНЕМЛЕ
ТЬ·АКЫКЪСНОМЪВА
МЪПРНВОДНТЬСАБЪ·
КТОБОЕСТЬСНЪБЕТОЖЕ
КАЖЕТЬОЦЬ·НПРОУЕ
ЮВСЕКАЗАННЕВЪНЫ
НЛШЬНЮЮНЕМЛНН
ТЬСАРАДОСТНБЫТН
НЪШЕУАЛН·ПОСЛѢЖДЕ
ЖЕПЛОДЪЛДНРЬНЪ·Н
ЖЕСОУТЬНМЛЬНСКОУ
СЬННОТЪДАЕТЬБЪСЪ

ПАСЕННЕ :

рка СТАЛГОВАСНЛНАБЪНЛ
УАЛОПРНТЪУЬ :

ГОСПОУБОНАКАЗАННЕ
ГРАЗОУМЛЕТН·НЕПРО
СТАЛГОРАЗОУМЛЕСТЬ·
ЕГОЖЕРАДНЛНОЗН
КЪБЫКАЖШТНЙМЪ
БОЛѢЗНЬНЫІНЛЪО
ТЪРЕКЪШЕСАСЪБЫ
ТНОУСПѢХАѠГРОУБО

СТНЕОЖНДАЖТЬНЪ
ОТЪТАЗАЖШТЕСА
КЪРАЖДЕННЖБРН
ДОСТН·БЪГРОУБЫН
ХЪЫАЗАХЪПРѢБЫ
БАЖГЬ·СЕГОДАДНУОУ
ДАДОСТОННЫНЫСЖ
ТЪПРАБЫДНБЫХЪРѢ
УН·ГЛЮШТНННХЪ
ГННЕПРОСТНЖТБО
ЕЖБЛНУНЛЕНЕНЕ
ПОКАЗАННЯСАОТЪ
ЛѢШТОУТЬ·НЪГНѢ
БЛ·СЕБЛНЗНОЕСЪТѢ
МЬНАКАЖННЫГДН
НЪБЪСЖДѢ·АНЕБЪ
ГНѢБѢ·НЕЖЕРЕУЕ
НАКАЗАННЕМЛНОГЪ
НЦѢННЕСТЬЪБЪ
НѢЕ·СЕГОРАДНРЕУЕСО
ЛОЛЛОНЪ·ПРННЛѢ
ЧЕНАКАЗАННЕАМЕ
СРЕБРО·ДАБЪБРѢЛЛ
НАПАСТН·НЛНТѢ
ЛОУБОЛЯШТОУ·НЛН
БѢДОЛЛОУОПЕУАЛЬХЪ·
ННКОЛНЖЕЗЪЛАПО
МЫСЛЛЕНЕЛЛѢНО
БУѢ·НЪБЪТЬРПѢ

ННКЛНОЗѢПРНЕЛЛЕ
ЛЮУОУЛЛОУРАНЬГЛА
КАЗАЕЛЛЪОННХЪЖЕ
СЪГРѢШН·НДАГЛЕШН
ГНѢБЪГНЬСЪТЬРПЛЮ
НЛЬЖЕСЪГРѢШНХЪЕ
ЛЮУ·НБЛГОЛЛНЧЛКОЕЪ
ЛѢРНЛЛ·АКЪЖЕБЪПА
БЛЪГЛІА·НАКАЗАЕ
ЛН·АНЕОУДЛБРШТВА
ЕЛЛН :

рісе ТОГОЖДЕОТЪПРОСТРАНЫ
НХЪПОСПѢАННН :

ЦНЦЕНЬРБННАДЕЖ
ДЮЖЕКЪБОУ·ТРОУ
ДЫЛНОГЫНЛЛНРА
ХОУЛЛѢВЛЛХОУ·СТРА
ЖДЛБОНѠНФЪТРЇ
НАДЕСАТЕЛѢТЪПРО
ДАНЪБЫСТЬ·НКЛЕБЕ
ТАЛНКЪЛАЗЗЕБЪОУ
ЗЫ·ПОСКѢТЪЛЫНХЪ
ОНѢХЪНБЕЛНСЫН
ХЪ·ОБѢТТѢХЪБЖНЦ
ХЪ·СЪНЬНЫІНХЪ·НЪ
ПОСЛѢЖДЕУРѢСЪНАДЕ
ЖДЮГОСПОДНЧЪБЫ
СТЬЕГУПТОУ·ДАБН
ѢЪЖЕНЕТЪУНЕЖО

БѢТЫ·НЪНПОЛМАЗЪ
ЦРЬСКОУЖПРНИМЪ
ВЪБѢДОУБЪЛѢЗЕ·Н
БѢГЛАШЕНКРЫЛА
ШЕСА·КЪННОПЛЕ
МЕНЬННІСОМЪОУ
ХОЖДАЛШЕ·ЗАВН
СТНЖТЪГДАЦРСКОУ
ЖШТАЛГО·НЪПОСЛѢ
ЖДЕНГОНАШТАЛГО
ПАДЕННЕВНДѢ·НЦѢ
САРЬСТВОПРѢІА·ЛМО
ГОБОЕСЪЛОУУАЖЩЕ
ЕСА·ПРАВЬДНЫЙ
МЪПАКОСТЬНОВНН
СКОУСЬНОЕНАДЕЖДН·
ТОЛНЦѢЕМЪВРѢМЕ
НЬДѢНЕСЪВЬРШАЖ
ШТЕЛЪСАНАДѢЕМЫ
НІМЪ·НЪСОУПРОТНВЬ
НЫНАЛЪБСѢМЪ·УЕ
СОБОБѢАШЕУЛІАТН·
ПОДОБАЇѠСНФОУПРО
ДАЕМОУ·КАЛОЛНПО
КЛОНЕННБСЕДѢБЪ
ШЕЛЛНѢТН·ЄЖЕѢМ
ОБѢШТАВААЖЖСПО
ВС·УЪТОЛНДАВН·ОЪ
ПОЛЛАЖАНЫНАІСЫ

ЦРЬ·АСТРАЖДАЛІСЫ
ПОЛОНЬННКЪ·НОУ
ШНДЪНУЪЛОДѢН·
УТОБЖДЕОПОЛЛАЖАНІ
НПОЛЛЫШЛАЛЪНЪНЕ
ОТЪУАБААХОУСАБЛА
ГЫНХЪОБѢТЪ·ЗЪЛЫ
НХЪРАДННАПАСТНН·
СЕГОРАДНПРѢБЫВАА
ХОУБЪБЛГОСТЫНН·
ННУЬТОЖБОЛЕНАДЕ
ЖДАСОУШТАІАКЪБО
ГОУНШТОУШТЕ·ТѢ
АЛЪЖЕНПОЛОУУНША
НАДЕЖДЮ·УЬТОЛНРЕ
УЕШНОАБРААЛѢ·БЖЕ
НАТРЕБОУБЕЛНАЛЪСНА
ПРНВЕСТНОНЕАЛЬЖЕ
БѢЕМОУОБѢТЪ·ІАКО
ОНСАЛЦѢНАРЕУЕТЬ
ТНСАНАЛА·КАІСОНЕ
РАУАЛЫШЛАННРЕУЕ·
ѠБЛАДЫКОНСАЛІСЛАН
ПРННЕСОУТНКАІСО
САНЛАТЬУАКОНЪ
СЪБЬРШНТН·ННУЕСЕ
ЖЕСНЦЕГОНЕПОЛЛЫ
СЛН·НННГЛА·ТѢМЬ
ЖЕНБЪЛѢННСАѢМОУ

БЪПРАВЬДОУ·ПОНСѢ
НѢБОБЕЗБОЛЬНАЕСТЬ
ВСАНАДЕЖДА·РАЗ
БѢБОЖНІНАДЕЖДА·
ЛЮБОНАБОГАТЪСТВО
АЩТЕКЪТОНАДѢЕ
ТЬСА·ТОБОГАТНІО
ЕМНШТАШАНВЪЗА
ДЪІСАЩА·БЪЗНСКА
ЖШТЕНЖЕГАНЕОСК
ДЕЖТЬОТЪБЬСЕБЛА
ГА·АЩТЕЛННІНАУЛО
БЬІСАНЛАТЬКЪТО
НАДЕЖДЮ·ТОПРОКЛА
ТЬБУЛКЪНЖЕНАДЕ
ЖДЮНЛАТЬІНАУЛО
БЬІСА·НДАОУТБЬРДН
ПАБГЫЛЫШЬЦАСКОЕ
ІАНАНЕЛЬ·НОТЬГДА
ОТЪСТОУПНТЬСРДЦЕ
ЕГО·НБЛГОСЛОВЛЕНЪ
УЛІСЪ·НЖЕОУПЬБДЕ
ТЬНАГАНБЖДЕТЬІЬ
НАДЕЖДАѢМОУ·Н
БЛГООУПЬКАТІНАГА
НЛНОУПЬБАТІНАУЛО
БЬІСА·БЛГОНАДЕІА
ТНСАНАГА·НЛННАДЕ
ІАТНСАНАІСНАЖА·

НЕСПОЛЕТЪЖЕСАНЦЬ
ЛМНОГЫПАРАДІСНЛЫ·
НШТОУДНЕСЪНАБЪ
ДНТЬСАБЪЛЛНОЖЬСБѢ
ЄНЛЫСБОЕІА·ЛЪЖЬІСО
НЬВЪПСОЕННЕБЪЛАЪ
НОЖЬСТБЪЖЕСНЛЫ
СБОЕНАНЕСПСЕТЬСА·СЕ
ОУНГННІНАБОНАШТН
НХЪСАГО·НАДѢЖ
ШТННХЪСАНАЛЛНЛО
СТЬЕГОНЪБАБНТЬОТЪ
СЪЛЬРТНДШАНХЪ·Н
ПРѢІСЪРЛНТЬІАБЪ
ГЛАДЪ:·····
ЛЪНЛОБООТЪГЛАБН
ЗНЪ:·····
ЬСАІСОГООУБОУЛКАО
ТЪДШАЛЮБНТНЄ
СТЬНАБЖЕТЬТУНЖ
НАДЕЖДЮБЪУГЛАГА
ТНЕСТЬ·НОТЬБСЕНА
ЛОШТНГОДНТНЕМОУ·
ДОНЬДЕЖБОТЬМЫ
ХРАННТЬТОНДРОУЗН
НВІБОНЛЮБАТЬ·Н
БРАЗНВЬСННЕЛОТОУ
ТЬЕГДАЛННЪЫІО
СТЛБНТЬТОНДРОУЗ

бѣснаасѣотъѣращ̑а
жѣѣсѧ·нбразнѣѣсн
нанѣшлогоуѣтъ·нѣ
гдатнпрндетъѣкъ
неѣаапоуначастъ·
ненмѣжеѣбнна·нъѣ
гожедѣмацѣтанно
бращтешноуправае
ннѧ·нлѣжелюботѣма
жѣлюбонинѣѣмѣ·нсин
тнтнестъоуготожнну
сждѣбъпелынъ·да
любосокожныбѣсни
сѣсоушажтъ·нанне
бодштансакананы
къороужанѣ·нсобожт
жеегдашулѣсъотъѣж
унмъсѧ·акыдавн
фѧвъпжестынй·уа
бѣкыжеегдасъни
лнжнбеѣмъ·акоже
нгафарнсей·нъѣлы
наобразъсбонвъуи
ражште·отъкожду
навъздражанѣмъ:
шаннаъьрцашае
отвнца:
боужсансанскоѧ
дроупыкндѧ·бра
жднжштанасебе·бѣ
совѣсщникостъсѣдлъ
гъцнпаужежебъдроу
хъхъсконхъ:
латоосстаагожекъ
корнн·фплодъ:
нкынженѣстъоу
спѣхъаштено·гъбъ
сѣхъдокрѣнсковсъ
ннесмъ·акъкоудѧ
съгрѣшнлънежее
сѣънписанакѣда·а
штенѣбсннасъ·отъ
бращтажтъсѧннема
бндѧтъ·абъпрнѣ
лѣтъѣнлюбнтъ·н
сѣтоблякобгодѣтъ
нстобынпанръестъ
отъба·бестаноубое
сѣ·ьродъхъѣвъѣсѣлн·
ннебратрнатшѣтьѣх·
нъндроуѫнчно
цнпрѣлѣчнѧютсѧ
лногашбдыѡ хоу
дыбнны·секогтоже
родншанвъсѣхъран
шѧѣскыратьннксапро
гънашѧ·ндѣтнн
хгонатъкоца·даосемь
оубопоспѣшнлъбсн·
съмотрнженмѣаще
благодѣтьдабн·о·ъѡ
ганмѣащежебгодѣ
тьнабесаломмъотъуло·
бъкъ·длакъжекто
ісоньцыкънжьдопн,
ѧ·нксътопауедобро
нсісоусьнъбыбыв
сте·нмѣблгодѣтъ
авраамъотъба·афа
рашотъулкъподара
жштекоѣлоуженж
прабьднбаагопрѣ
дашѧ·дакътооубо
свѣтьлѣнбыстьвса
коллоуѧбленоестъ·
ъѣолнглюопрабьдн
вынхъ·нмѣахоу
бокгодѣтьненабі
днмнжебѣахоуѡ
уакъегуптъскын
хъ·нъобауененабн
дѧштннмлъпрѣдо
лѣ·нпобѣднша̀нра
хдроушнша̀·даосе
мьоубопоттъштнмъ
сѧвьсн·любораб
стькто·любосвободь
нъ·дамолнтьсѧотъ
бабгодѣтьобрѣстн·
нначаоотъулкълю
бнмъбждетъ·нд,о
бропрнатьнъ:
тогожеотъщестаагго
псалмоса:
ноѕноубобъдоммъх
ратннлоуть·даобъ
отъженыратьнма
ть·объжеотъъудъпо
лонѧемъесть·дроу
гынжеотъбрата·а
дроугынотъраба
дроуънмъесть·тоже
къждотоужнтьн
гнѣбаетъсѧнкото
ѧетъ·аннкътоже
бъсебенепопытае
тьраѕмышлнаѧ·ѣа
коащтебыгрѣхане
бъсемъ·тонебыбъдо
лоуеготьрннѣнбъа
ъьцьбъздрасдъ·ащ
быскръгрѣховны
нхъненогребъ·не
бысѧдоммъегоѕапа
лнлъ·аякожесбонх
грѣховъсжтьплодн

сбоѧзълн·ннарды
сбоеплеменныѧ
насъгрѣшаѭштаѧ
гопонжштаѣтьбъ·
послоухъестьбожь
скоеписанне·рать
лннатѧтворнтъ
жена·нбълѣхъшоу
тнаксыхъбѣрьсьрѣ
тлетъѧзыкъаксы
ножьобострн·дапе
уальнлестъбѣштъ
ндлъжеполошть
ннцаратьннцабы
сть·обауесалъсебе
попытан·ѣдлеснбъ
оуностнпаженоу
сбер·ѣпобалъ·да
женьсксынстроупъ
женожсѧцѣлнть·
нтоужоуюѧзбоу
сбоѧнсцѣлн·ѧщен
небѣсоуштнѧ·нъ
бѣстьбрауьбъ·тъ
ботѧтгоюѧксыже
лѣхъмьрѣжеть·
дапаскожеоубожелѫ
хонебѣстьутодѣла
ѣть·нъбратьбѣсть

дѣнстьбожелѣхъно
ю·таскожеѧштен
небѣжепарѣжоу
штнѧнлѫжьрѣ
жемлыбнныѧзбе
нъбъкѣстьѧскыбра
уъпольхоутн·ѧпа
кожехълѫженагрѣ
холъестьотъдаѧнн
е·съвѣдетелѣестько
жьскоенписаннѣгла
голѧ·женахълллѫ
жоутрѣшьноудасѣ
сѧ·ѧкыгорыкобъх
дѧанннѧбылнедасѣ
сѧѣлоу·бразныгрѣ
хобынынапогоублѫ
гоштрн·ѧнеженоть
дѣтнйратьнлѣхтн
послоушандавн·фа·
вехѧсконыѧагорадн
ложлотъснлавеса
лолгаратьпрннлъ·
ѧйаксинбратнѧна
братнюратьнлѣ
шѧ·послоухъсоуѣ
існнгысоуднискы
ѧ·ѣгдабостъженн
лою поутьника

племѧвеннаѧлн
бостъблоудншѧ·о
нажебехълѣрынлѧ
гооброуганнѧнесъ
тьрпѣкъшноуѫльре·
тоедннъидеѧтеплѣ
лентьледнюплемѧ
ратьнлѣшѣа·ннмь
жеедннънадесѧ
теотъблотъстоу
пнщѧ·нкъсоуѧлн
ромъсъблоудншѧ·
отъедннюгоплѣ
менепобѣжденн
быщѧ·дантнно
ннйакожеписано
нгоублѣннбы
шѧ·погоубньсѣ
гоблоудѧштаѧю
отътебенотъбра
тнѧоубратьпрн
юдлѧнѣнатьстѣ
ннъсаѧлъсѧопы
тован·пытаѧ
ксынхъкждоутрѣ
хобъраднкратнѧ
ратьннцнненмь
жебыснгрѣхобъдѣ
лѧотъбратнѧра

тьнмоуть·небонъ
нїѡснфъотъбра
тнѧратьнмѧѧ
ше·тоженегрѣхо
бъоугорадн·нїѡ
бъбоженожнасра
тьнмѧѧшеотъже
ны·нтъженегрѣхо
бърадн·нъньлжее
улкъболегрѣховъра
днсвоѧратьннкы
нмаллъ·ѧногашь
дыѣндроугнньъ
бражаюсоусъбра
штаютьсягрѣховъ
радн·нпрѣжделю
бнбъщннненавн
дятьнотъбрашта
ютьсѧ·воутакожѣ
ненавистьнхъже
радньразоуѧтьбѣсѣ
вълагажштоу·та
кобонеегупитъны
хъписаноесть·яко
събратнсрдцескоѥ·
възненавндѣтн
людскоѧ·нежене
навистьотъбадѧ
на·ѧштенебышѧ

ꙁълѣдроугобалн·
нлъжебоѣлюбыпо
гыбѣлнподатьна·
снлъжеѥненабн
стьдобротѣвнна·
ытолнтлюодохма
шьннн хъꙁълын
хъ·ндежесамосе
нытѣлоеженыебь
сегосвоеть·нлюбѣе·
дроугонцннтоны
ератьно·нсътрѣша
жштемънырать
стбоуеть·огнькын
нꙁлнн·нколѣзнь
лнотъмышгпа·н
работьноетѣлобла
дыксыдшоуранннть
съгрѣшнвъшоу·по
слоухъжеѥхс·нсцѣ
лѣбъшоу·слоугпа·
сесъдрабъбыстыкъ
толлоунесъгрѣшан· рд
данеторетнуьгожж
детъ·ннынпасъгрѣ
шажштемънлмъ·
бънанывъстабла
ѣтьбрагы·нъратъ
прнѣлюште·неѿ

бранлъннлънъпа
уеосебепытанлмъ·
нѣжесъгрѣшнхолъ
оупрабланлмъ·ноу
зърнмъбрагысндл
дающта·прѣдхоун
лланашнлл·сегобо
раднннзаповѣда
нонысстьнеѿмь
штатнбрагомъ·
ѣльмажегрѣховъ
раднмноташьрды
бънавъстабляѣть
нлны·ннчуесоже
неоуспѣжтьборю
штесѧсътѣлнпа
·жебънанывъста
бляѣть·хоштешн
лнбндѣтнпадекн
ѣборюштннхъсѧ
сътобожпокансѧо
грѣсѣхънбразнво
нпадоуть:~»» рд
Тогождеотъстепе
нынхъ:~»»
Ѕегорадннпаюстн
унскърбн·нтѣло
съмьртьно·нлно
зндешгынннсъ

лоуган·нстрастнн·
пзѧ·длмногаѩвъ
хлашгеннаоудовь
нѣвъсхышгажшн
сѧдшннлабелнун
ѭвъꙁышлажштн
сѧдапламатнсѧоу
бонскоушандлъ·нъ
нацѣльбоупрнѣлм
напастьнлошгн
наущешнбольшее
прнятнотъражде
ннѭ:~»»
рдл
Тогождеотъстагирн
ѣва:~»»
Ашгелнбндадроугы
ня·бъжнтнйсьын
хъжнбжштавещь
хъ·нбълыъцѣжн
бжшта·неуоудсѧ·
нсебопротобѣдахс·
якоплакатнсѧнры
датнналуьнетебы
лнръжерадобатнсл
нбъпървынхъроде
хъ·бабулонянен
женнбавѣдоушге·
къбогатьстѣнса
нѣхъбллхоунбъ

ыстн·ноуденже
бъполонѣбллхоу
нбъработѣнбъсеть
ныннхъꙁълыхъ·лл
ларьженбсъдостон
нын·бъгножлежа
лщепьсолъналблн
хованнѭ·гладолы
лырынностань·бога
тынжебъыстнибъ
съдрабнннбълго
тѣ·нбъпнтаннн·
нъобауеннонъотъ
гладаноткстроупъ
брѣдсѧ·нꙁсннѿ
дображнтня·прно
брѣте·сегорадпреуе
сѡлокѡнъуадолще
прнходншработа
тъгбн·оуготовндоу
шоусннанскоусън
търпн·ннепаднбъ
брѣлланапастьное·
якоотнымынскоуша
ѣтъсѧзлато·аулѣцн
прнятнбъкрадѣсъ
лѣрення·тѣдлже
реуедавндъ·покоу
снлагнннскоусня·

нжебозлатовъ|ісра
доубъложн·тобѣ
стьдоколѣежештн
подобаетъ·нісъгда
нзатн·данеоднъ
юстьоубо҃ожансісоу
сынъобразъ·нитѡ
гождебысятребоужѧ
ть·аштенъбътолъже
сжтъ·небонболѧще
мнознтъѧлнжеіа
хѧлн·нетѣхъже
трѣбоуютъбылнн·
нъовнснхъобнже
дроугынхъ·сегора
днразнніразлнуь
ннсжтьранѧлъо
бразн·дановъѧзеж
дъгожтомнтьсѧ·
обътажькожнщіе
тож·дроугыноби
дамнлоуунмъесѣ·
дроугынжеюжео҃
всѣхъ҃ѡдѣштелъ
естьноклебетава
ѣлъюноблыгаелъ·
югожеесъвѣдын
досебе·нзъласлоу
тнѧподъюмлеть

тѧготоу·дроугын
жеюластыннасо
бынысълькртндѣ
тьсысыа·нсьрдобо
лынѧьндѣтн:
·фанаснево҃ѡвъ
просъ:

Бѣрынынхъдѣтн·
нлоуглоудренніе
родн·телемъоуѧлн
ражть·реуебобънере
лнѫ·ксъжестошн
нцюннзранлю·бе
зоумлмлорнхъуѧ
дльѧша·нлісаѧа
ннѧнепрнпастеле
уьпосѣуеприсыва
ша·лісылькъгоу
бѧінеоубоѧстесѧ·
нсллъть҃ъпрріскъре
уе·ранніагннне
поболѣша·сысонь
уѧіннехотѣша
прніатннлісаѧа
ннѣ·оутьырдніша
лщасъоѧпауекл
дене·ннехотѣша
обратнтисѧ·дъбо
юоубоблгоюоселъ

боутворѧштоуюдн
нооубоіаісожеунсѣі
ѡщѣдъша·спсенн
юталлополоууать·
прѧмьбоіаісъѣло
съложнтніехотѧ
штажнтнпострож
бжиекпрѣждевъ
схытн·бъторою҃же
нтѣхъроднтелецѣ
лолѫдрьнѣншебы
бъше хоташтею҃ѧ
долъпоцавѣтоуда
тнншѣннюуьо
гынлъразделіа
тъсъсою҃·спсенніе·
нтажеесжтьнн
уьтожебрѣдапрніа
лы·оуѧльръшѧ·н
снизѣлоуспѣхъ
бждоуть·прнлан
цъломждрьнѣншіе
бывъше:

Ажнлобоотъглабн
знъ:

Жевъжтннсемь
наблгоуъстнѣнсіс҃
шлемнсжть·трьмі҃
снлннсісоусынсіс҃

шѧжтьсѧ·рекъше
нлнсладъкынлан
снлндары·съдравн
юлль·ндоброуадноль·
ннмѣнин·нславож·
нподобынынкн·н
лнимьжебываѣть
болѣзньтѣлоу·сн
рѣтыязлнниюу
камнинподобынын
мн·къпьрбынлъ
оубогдѣтыѣ·нжене
отъбьржетьсѧвысе
гонмѣннѧсвоего·
неможетьлнбыти
оученнсъ·кѣвъто
рынлъженікътрети
нмъ·въърпѣннн
башедльрнобрѧще
тедшѧвѧша:
надохово҃ѡпоспѣшь
нынхъ:

Ласазанніапопоуща
ннепрнносшпеуа
львелнісоуносълъѣ
ренніе·ноттъуланнн
есълѣреподшн·да
славолюбніѣстьн
добробоязньнлауа

сть·бѣлѣпотоуналъ
мѣренниѣпрндеть·
набнестрахъбжнн·
нсльзоунспобѣданн
данабодньтьдобрааго
мъѣуаннмамного
желаннѣ·ижелн·
гнѣкомьбжнюмь
быбаютъ·отъуаа
ннаннебѣрьствл
нгнѣбапрѣхорь
ствл·дшннспѣлнн
тнсапожщаютъ:~
рѧѳ усебнапалфулло
тътогожеісъмарн
ноу:~
Ма·фанъбоглаголаноу
жюлоупрнтъуежѧ
оуун·якоповелнѣ
нсіхоусоу·съловун
сѧдабндоугрѣхъ·
оуказлетьжеслово·
яконевълнценнѣ
хъ·ннпрѣдьбсѣмі
дюдьмнбесѣдовакъ
нелюу·нъвълѣхъ
реуеісънелюуна·фа
нъ·нежетъунжтъ
гдасбонятьнспобѣ

дасъгрѣшенюѣ·нъ
ннпосл·ѣдьнниилъ
уабіюлъ·пьслалълъ
надъпнславъгдатно
себе·ігдабълѣзеісъ
бнрсавее·нівгдапрн
деісънелюуна·фанъ
пррісъ·длънюоубосе
люуъзлоуоуллоудоу
хоуѿдана·ждно
гоюногоглассрадн·а
зърѣхъвъобилнн
люемь·непожыблю
савъвѣісы·севоѣвъ
хвелнуаннна·иже
танъквѣштатнсло
бо·яконнісолнже
непокол·ѣбатнсѧ·
нъпрѣвждетьнесъ
братьнънбестрасть
нъ·къобилнновое
ль·белнуавобѧл
щенпрѣзорнвото·
ннеподобьно·ащѣ
негьсъзнждетьдо
лоу·товезоулласа
троудншазнждю
штѣн·нпрокое·нъ
унстыноубосѣлалъ

съвѣдын·ноды зноу
рештннепожыблю·
савъвѣісы·раждѧ
щежерѣісын·ѣдакако
ннѣмъпроповѣдавъ
самъненскоусьнъ
бждж·ноуунтьрѣісы
н·ннісътожеданехва
лнтьсавъчлцѣхъ
хвалянжесмогнда
сахвалнть·нмня
нсастоядасавлж
детьнепастн·небо
нжесанхвѣштаетъ·
тъѥстьнскоусьнъ
ѥгожевънхвѣстъ·
паісыжепророчьство·
нехвалнтесанн
глнтевысоісынхъ
навекнутнѥ·ннда
нсходнтькельрѣтн
ѥнзъоустъвашн
хъ·нънсолохлѡнъ
реуенехвалнтеса
наоутрьнни·небо
вѣснучьтороднтьоу
трешьнни·давндъ
жевъобнтѣлнбла
гын хъбывъотъва·

ннабелнучьстводобро
тъдоспѣвъ·дрзноу
рештннепожыблю
савъвѣісы·набнѥ
оставленъбы҃по
магажштагонабла
гоѥюлоуга·нприпле
тесадхъзълъ·тѣм
жереуе·ахърѣхъвъ
обнлннсвоемь·непо
зыблюсавъвѣісы·
отъбратнжелнцесво
ѥнбыхъсъматенъ
оуча·ѣісопрѣждере
кънепожыблюсавъ
вѣісы·потомьжео
тъбрантажштоу
боулнцесвое·белн
уабаігораднгласа·
нсповѣдлетьсълма
тьса·тауеоуспѣхъ
нмыноттътого·пьр
бынхъоужеоупра
блѣннисвонхъне
свонхъвъзмѣнаѥ
ть·гнбъхотѣннн
твоехльподажддо
бротѣлнснлоу·егда
бо҃братнанцесвое

НБЫХЪСЪМАТЕНЪ
ТЪГДАРАЗОУМЛЕХЪ·
АКОНПРѢЖДЕТВОН
МЛЬХОТѢ·НИБѢМЛ· НО
ТЪТВОЮНАБЛАГОДѢТИ
НДАРАБАШЕНАМОЕ
НДШИНДОБРОТА·ТВЕЛ
ЖЕРЕУЕБЪЗНЕСЪСАСЪ
МЕРНХЪСА· НОТЪУА
НХЪСА·ДАБАГОДИНѢ
АКОСЪМАЕРНМЛА·НА
КОДАРАЗОУМѢЖОПРА
ВЬДАННАТВОЯ·НРА
ЗОУМЕХЪГИ·АКО
ПРАВЬДАНСЖДЬБЫКО
АНБЪНОСТНИЖОСЪ
МАЕРНМЛА:

Г҃ло СТААГОВАСНАНАѠ
ПОСПѢШЬНЫИНХЪ:

ПРѢГРѢШЕННИАБЛАГО
ТУЬСТНЫИНХЪ·БЫ
БАЖТЬПОСТРОНЖ·БОУ
ПОПЖШТАЖШТОУ
БЫВАѢТЬВОПОПЪЛ
ЗЕННѢНАВРАУЬБОУ
ВЕЛНУНЖБАРНЪШОУ·
АКОЖЕНОСТЬРЕУЕНОЕ·
ѠПЕТРАНОЕМЬБЫ
ВЪШЕ:

Г҃кѵ ВЪПРОСЬКАКОВНДАМЛЪ
ДРОУГЫНАВѢРЬНЫПЛЪ
ТЬНЫПАГРѢХЫТВОРА
ШТА·ТОЖЕОТЪБА
БЛГОДАРНЫЛЫ·НОТЪ
БѢДЬСПАСЕНЬЛЫ·ВѢ:

БЖНАСЖДЬБЫНЕДО
КѢДОЛЬЮСХТЬ·НИЕ
НСПЫТАЕМЫ·ДАСЕТО
РАДНЕПОДОБАЕТЬКО
СЖЖАТНУЮСЯ·ДО
ДКНЕОНОГО·ГЛѢТЬБОУ
БОСЪБОРЬНИКЪ·НОСѢ
ПРАВЬДЬННСЪ·ПОГЫ
БАЮБЪПРАВЬДѢГО·
НЕСТЬНЕУЬСТНЬЫИ
ПРѢБЫКАЮБЬЗЬЛО
КѢСКОЕННСЖТЬПРА
ВЬДЬНН·АКОПОСТН
ЖЕТЬЮАКЫТКАРЬ
НЕУЬСТНЫИНХЪ·
НСЖТЬНЕУЬСТНЬИ
Н·АКОПОСТНЖЕТЬ
ДОННХЪ·АКЫТВА
РЬПРАВЬДЬНЫИНХЪ·ДР
ЗННБОПРАМЬНѢКА
ЮПРѢГРѢШЕННИА
ВНДНАНСХТЬНМЛЖ
ШТЕ·БЪТАННѢЖЕ

ВЕЛНСАОУПРАВЛЕННН
АКЪБОУТВОРАШТЕ·
ВЪНАСЪГРѢШЬННСЖ
ШТЕМЬНАТЬСА·ОУБА
ЖОСЖТЬПРАВЬДЬНН·
ДРЖЗНИЖЕОТЪЛО
АНТВЪРАДНРОДНТЕ
ЛЬСКЪ·АКЫСОЛОМѠ
МЪДАВИ·ѲАРАДНУЛ
КѢКОЛЮБНѢПОЛОУ
УН·РЕУЕБОКЪНЕМОУ
ГЬ·НМЬЖЕНЕСЪХРА
ННЗАПОВѢДННАЛОН
ХЪНАЖЕТНЗАПОВѢ
ДАХЪ·РАЗБЬРГЫНРА
ЗБЬРГОУЦРСТВОѠРЖКУ
ТН·НДАМЬЮРАБОУ
ТВОЕМОУОБАУЕБЪДЬ
ННТВОЯНЕСЪТВОРЮ
СЕГО·ДАВН·ѲАРАДН
ѠЦАТЬБОЕГО·ДРОУЗН
НПАКЫ·НЫНЯОУБО
ЗЪЛНСОУШТЕПОКАЯ
ТНЖЕСАПРНСНѢХО
ТЯШТЕПОСЛѢЖДЕ·
ОУЖЕѠНЫНЯАКЫ
ПРАВЬДЬННПРѢДЪБО
ГЪМЬПРОРАЗОУМѢЖ
ТЬСАМКЫПАВЬЛЪ·

ДРОУЗННЖЕПОКАЯ
ННЯДѢЛАЯНОБРАШТЕ
ННЯ·БЛГОСТЫНЮБО
ЖНЮПРНЕМЛЮТЬ·Я
ЖЕНЕРАЗОУМѢЖШТН
НАЪЖЕСТОУАЖШТНЇ
ЯЪСА·ГОТОВНЗНАВЖ
ДЕТЬОНОЯАЖКЫЯ
КОЖЕНЖЕПОЛАЗДРН
БОГАТЫН·РЕУЕБОАПО
СТОЛЪ·НЕВѢДЫНЯ
КОБЛГЫННБЖНЯНА
ПОКАЯЗНЬТАВЕДѢТ·
ПООЖЕСТОУАННЮЖЕ
ТВОЕМОУННЕПОКА
ЯНЬНОУОУЯЛОУСЬРДЬ
ЦЮСЪГОТОВЛАШЕСЕ
ВЪДЬНЫГНѢБЬНЫИ·
НОТЬЫСРЪВЕННЯ·Н
ПРАВЬДЬНАЯГОСЖДА
БЖНЯНЖЕОТЪДА
СТЬ·КОЛЛОУЖЬДОПО
ДѢЛАЯЪЕГО·НСЕВѢ
ДЫИ·БЖЬСКЫНДА
ВН·ѲЪОУУНТЬРЕКЫ
ННЕПОРЬБЬНОУН·ОУ
ПРАВЛЯЖШТОУОУ
ЛОУСА·ВЪПЖТНСБО
ЕЛЬТВОРЯШТАБЕЗА

коннѣ · нїакогрѣшь
ннїпогыбноутъ ·
нбразнгннїжевъ
славленнбждѫтъ ·
нбъзбышатьсѧ · и
штезѧжштѣ · акыды
мъ · пакынштезѫноу
ша · нїегдапрозѧбнї
ша · грѣшьнннакы
трабоубанжша ·
якожедапогоубатъ
сѧвъвѣкывѣкѡмъ ·
датѣмьоубонебон
сѧегдаобогатѣетъ
улкъгрѣшьныи · и
даоуднѡжнтьсѧла
бадоллоуего · нальже
акысѣносікороносъ
хноутъ · накыѕелн
ѣзлаубноесікоро҃па
дѫтъ · ноубанетъ ·
нбъзнштѣшнмѣ
ставлоуннеобраще
шнѥгонреушнка
кобышавъопжстѣ
ннѣвънезаапоу · и
штѣпогыбебезакѡ
ннарадисвоего · а
кысънъ · оставнвъ

шоужнтнндъбога
тьстбосбор · нбсеока
ѧноѳ · оканоебога
тьстбоно · нбезоу
мьнаѧндшеттьлѣ
ньнаѧславаонан
ллогодьнаѧ · акы
съпъобланусѧ · въ
подобжоубогдлаше
мждрын · нерьбьноу
нслабѣгрѣшьннкоу ·
небобѣснуьтобждѣ
тьраздроушеннеѥ
го · ннеблгоболнвъ
блговленнѥгрѣшь
ннкъінъполмннн
акыдоаданеопрабь
датьсапжтнѥгрѣ
шьнтьскноуглл
женикаменнѣмь ·
ннапослѣдыкъего
ровъадобъ :~
рлн Златооустлаагоотъ
тогоежекъкорнь
ѳнолъ :~
Усорадднабрааамъбо
гатѧше · їакѡвъ
жехлѣбатрѣбовлѧ
ше · небѣлнправьдь

нъсьнонъ · дапоуто
оубоовъбогатѧше
обънаповѧше · па
уежесавъбогатѧ
ѧщесекърньннкъ
сы · їаковъжевърабо
тѣбѧшетолнцѣ ·
поуьтолнпакын
сѧякъбъпростореѣ
жнбѧшекысавръ
менасвоіа · їакѡвъ
жевъгроудѣхънра
бота хъ · тѣмьжѣ
дьнѣжнботалюб
голлалнннъ
уьтолнддавндъпро
рокъвысавръме
насвоякъбѣдахъ
нтроудѣхъжнбѧ
ѧщеснъжеетосоло
лѡнъуетырндесѧ
тнаѣтѣбсѣхъуло
бѣкъпростратѣ
жнбѧшеалнорънрм
вллагаоубосысла
бынуьстнннпнта
ннѧ · всякъбндь
проходѧпоуьтолн
нбъпророцѣхъовъ

рлѳ Тогождеѣжеотьлат
ѳ · еѧ :~
Чебезоумьноуналъоу
ко · ннотъвсегообра
запространаго · нщѣ
мъжнтнѧгожеборе
телюбнтьгькажеть
датьлыкѣгдадобры
надннпрнѣллелъ
бъзълѣжнбжштеі
тъгдапауепьцѣлъ
сѧ · лѣпобожестъгрѣша
жштелъбогатнсѧн
пештн · пауеженѣгда
непрнѣллелъмнн
ьысожелютѣбое · нгда
бопобъспытанніж
оуучастнябъспыта
нтьтолленнлъзъ
гъулѣналлътборн · о
ѧкынхъотъллще

ННЕ·ІСГДАЛНОКОЕКЛЬ
ЖЬДОСЪГРѢШЕНЬНЫХЪ
ТЬРПНТЬ·НАВѢЛНКЪ
НЫТОГОТОВНТЬСЯЖДЪ·
БЪТОМЬЖДЕПРѢБЫВА
ВЪЩІТЕЛЪ·ЄЛНБОПРА
ВОЖНВЖШТНННДЪЬЄ·
НЄДРАДАНОЄСТЬСЯСЪР
БЬ·ТОХЛНОГОПЛУЄОСЪ
ГРѢШАВЖШТНННЛЪ·
СЬМОТРНОУБОКОЛН
КОТЬРПѢННЄПРНН
МЪФАРАѠОСТЬНЫН
ПОСЛѢЖДЄУАВЬСЄТО
ПРНЯСЖДЪ·КАКОЛН
НАОУХОДОНОСОРЪСЬГ
ШНБЬНАКОНЬЦЄВЬСЄ
ГОНОПКІРАНЪБЬІ·Н
БОГАТЬІННЬЛЬМАЖЄ
ННУЄОСЖЄНЄПРНЯВІЄ
ЛЮТЬБОЄЄЄПОДЬЛАБЫ
ЛТЬПАУЄОКАЯНТЬ·НА
КОЙНТАЬЪСАБЪСЄВЬ
ЄЖНТННДЄТАЛЛОО
ТЬБЬСЄГОСЄГОПРНЄ
МЛЛЄСЖДТ·НОУБЄТА
НЄПРНЯТАЛЛОСЪЛОУ
ОУЛОУ·НЪОБАЄБСОУ
ТЬНЪЦННТОЛЬМАН

ХЛЬРЗАННБЄЦОУМНН
ЯКОЖЄСЪДЄНОКАТНТЬ
УНЖНСЬМЄШЬНАЯО
НАГЛАТНСЛОВЄСАДА
ЛНТАЖСЯСЪБОУШН
НЛНСЬДЄ·НТЬГДАРА
СЯОТРІООНЄБЄДОМЫ
НХЪ·НЪДАЖДЬЛАНДЬНЄ
ШНЄЄ·АПРННЛН
ОУТРЄШЬНЮЮ·ДАТЬ
ТОКОЗЬЛОУНЛНСБН
ННННЖЄСЄОУТАЖНХ
ТЬ:
ТОГОЖДЄОТЪДАННН:
ЖЕЛНОГОСЪГРѢШАЖ
ТЬНННЄМЯЖЬЛАТЬСЯ·
ТОБОЯТНСЯЛЛНОГОН
ТРЄПЄТАТНДЪЛЖЬ
НИСЖТЬ·РАСТЄТЬБОН
МЪЛЖЯСАНЄМЯЖУЄ
ННЮМЬНТЬРПѢННН
ЄЛЬЄЖНЮМЬ·ЄЛН
КОЖЄОУБОБЖДЄЛЪ
БЛГОДАТЬВЄЛНСОУ
ПРНЯЛН·ТОЛНКОЖЄ
ПАУЄКЯУНЛНБЖ
ДЄЛЪБЖШТЄНГДА
НЄПОДОБЬНН
БЛГОДАРНЯРЖБНМЪ

Р̄КЗ̄А БОУГАЮШТОУПРОРОКЪ
МЬЯГГЄОМЬ·МОЄЮСТЬ
ХЛАТОНОРѢБРО·ЄМОУ
ЖЄАШТЄХОШТОУДА
МЬЮДАЄДАОУЖЄВЬСЯ
КЪУЛБІСЪОБОГАТЄЮКЪ
ОТЪБЛОБОГАТЄЮТЬ·
ОТЪЮЄТЬ:
ЖЄТООУБОЛЛОЄЮСТЬ
ХЛАТОНОРѢБРО·ГЛАГО
Р̄КЗ̄І ѠБОБО:
ЛАНЮСТЬЛЖЄЮЙМ
ЖЄХОШТОУДАМЬЮ·
НЄПНСАНОБЄЗОУМЬ
НЫНХЪБОНХЛАТОЛЮ
Р̄КЗ̄Г ОЛОЛЛОНЄ:
БНБЫНХЪУЛБЪПРН
НАДАСЮСТЬ·НЄБОНН
ІЮТОЖЄОТЪРАТЬНН
ОТЪІЮРЪБННННОТЪ
ТАТЬБЫНОТЪІСЛА
ТНЛАНОТЪГРАБЛЮ
ННЛАНЬЬЗДЫНОТЬ
Р̄КЗ̄Д НАСНЛННАСЪБЬРАБЪ
БОГАТЬСТВОЛЛОЖЄТЬ
РЄШТНЛАКОБЛЬБО
ГАТЄХЪ·НЪЛЖІСА
БЫНЛЬГРѢХОЛЬ·Ю
ДННННЖЄТЬУНЮЖ
НЖЄОТЪПРАБЬДЬНЫ
НХЪННЄГРѢШЬНЫІ

НХЪТРОУДОБЪСЪБЬРА
БЪШЕЛЛОГОУТЬСЪІѠ
БЪЛЬРЄШТНГЬДАГЬ
ЖЄОЧА·ДАОУЖЄБЄОУ
ЛЛБОУЛННЛНСОУ
ТЬБАБЛГОДАРАШТЄ·
НЖЄНЄПРАБЬДЬНЄ
БОГАТЬСТВОСЪБНРА
ЖТЬ:
ѠБОБО:
БОГАТЬСТВОНЄПРАБЬ
ДЬНЄСЪБНРАЄЛОН
ЗБЄЄТЬСЯ:
ОЛОЛЛОНЄ:
БОГАТЄЖТЬЖЄПРАБЬ
ДЬННННБОГАТЬСТВО
ЛЬНЄУЬСТНБЫНХЪ
НБНДЄХЪНЄДОУГЪ
ЛЮТЬБОГАТЬСТВО
ХРАННМООУНЄГОЖЄ
ЄНАСЪЛОБОУСЄБЄ:
НРАХОБО:
СЪБНРАНОТЪДША
СВОЄНАСЪБНРАЄТЬН
НЄЛЛЪ·НБЪБЛАГЫ
НХЪЄЛЛОУПНТАТН
САНЛОУТЬ·НДОБРО
ЮБОГАТЬСТВОННН·
БЪНЄЛЖЄНЄГРЄ

греха · нъзлаестьнн
.штета · къоустѣхъне
тьстнбааго · нлюбан
златонеопрабьдитъ
са · мноужбоданы
бышанападанніѥ
златанбыстъпагоу
банхъпрѣдълницьмь
нхъ :~

рмѣ Дауїѳово :~

Оузратъпрабьдьнн
нноубонатъсанопе
мьпосльжтьсанре
коустьсеулкънжене
положнбаполлошть
ннкасебенънадѣіа
санадноужьствобога
тьстбасвоегонрасн
льнѣобезоумннско
ѥмь :~

рмѕ Нсаннно :~

Аъѥсальлюбанпра
бьдоу · нненавнда
граблєннјанотъне
прабьдниандалль
троудьінхъреуе · пра
бьдьныпрлетьгь :~

рмз Нусьскаагоотътогое
жеоуенашь :~

Аштебобъпрабьдаестъ
тоненалатьотъбахлѣ
банжеотънаснанїа
кърадлюнлать · аще
тинеотътьштоужан
нхъбогатьствоаще
нѣстьотъсльзънлѣ
ннѥ · аштенѣннисъ
тожепрнтвоенсыти
бъздалъкалъ · аштє
нѣннісътижеобнлан
нтвоемьпостеналъ
тобжнихлѣбъиѣсть
такын · прабьдьнъ
плодъ · мнрьнъкла
съ · аштелнгѣвштоу
жаіа · нвъоунжнілы
ннепрабьдніѥ · глѥ
шнхлѣбъдажды · н
нъпослоушаіѥгласа
того · анебъ · непрабь
дьныйбошлодъсжпро
тнбьнаярастнтьве
шть · данжене пра
бьдоусѣнть · тоотъ
благодарьнїсанепра
бьдьнаагопнтанѣ
тьса :~

рмн Сгаагобасналнаотъ

тогожеобогатынхъ :~

Клюдноубоедасъмно
гынялнтроудыбога
тьстбосъбьрабъдѣ
бельстбогрѣховьное
ннѣлъсътворшн ·
тауеобраштешнсѧ
лногодажуналъ · нхъ
жедѣліасалъненра
бьдова · ннхъжедѣ
лѧннныноустн :~

рмф Нлаубрньцлоттъгого
ѭжекъагафноу :~

Нлногашьдыоубопра
дѣдьнѥпрѣнлын
нлѣннѥ · ндобрѣ
оустронбъѥ · ннцн
нлнстанетьотъсж
днѧхбалнлъ · отто
мьнлаьжедобрѣоу
стронбъ · нтнхолльлн
цьлъобѣтьпрнѥмле
ть · анжеоставитьсе
бъмжкыпорѣемъ
блѣтетьсѧ · ельлмаже
нноутожеоттъгого
благагонепоказдан
нѣлъспсьноужьбн
ноусбоатроудыю

ставнвъ · асалъсебе
сбонлнненоуспѣвъо
клѧнынннуесоже
добрѣреуесолѡмонъ ·
якосъбнрлѧнбогатъ
стбосвоесърастьмь ·
нсънаснлнѥмь · лн
лоужштоуоуалоуоу ·
богына · събнрлѧтьѧ
собелажуеннюнасн
лнярадн · аннолоу
оттъдаанніѫ · добръдѣ
лъблгаагобыкаіа :~

рмх Клатооустлагоотъто
гоежекъкорнньѳнолѧ :~

Датѣмьпрадѣдьноун
лъреуенебъіскасѣ
бетъсѣннбъіскасѣ
зълобынлжькабысба ·
небонълнхонмьство ·
кбасъбетъхъ · нзъло
бынынѥсть · данжен
къдѣженеунстатбо
рнть · аштенлмалоѡ
непрабьдынпрнобрѫ
штешн · акыллало
кбасабсетѣстодолъ
тбоннскбърнить ·
датѣмнлногашь

х съланхбо
х

дыбъ несе но емалоу ъ
лѣнлежащтреѣдобре
многонѕбрежетьн
нѕъметь·даутъоу
горекоуть·нмьжеамъ
ноѕнна снанюѣтбора
щтенепрнѣдлаютъ
таісо·пауежепрнн
моуть·ащтентръ
гданепрнимоутьа
щтелннкынагоне
ѕноуть·тотъгдабо
нсапауенаконаболь
шоумножіоухранна
тьса·ащтеженгтн
гонеѕнжтьнъпрн
участнбъшннсатѣ
хъневогонеѕноу
тьдаісъдеѣправьда
рекоуть·нѕѣлопрабь
да·нжекоестьпрѣна
ъпрнуастнюнепра
бьдынспъань·ащеѓна
нсамънеграбнлъ·
нъобауеграбденне
дьржнть·онъюсъбъа
клъатыдьржншн·о
нънепрабьдобаа
тыпнтаешнса·онъ
грѣхъюсъбьрабънгнѣ
бъкъдныяростн·а
тыгрѣхынгнѣбъ
прнуастнкънспы
танъбждешнбысаісо·
сеженкъмынашь
ннивѣдатьзаконн
грабнкъшнналъво
нотьмабъшннмъ·
белатьнналъвъздиска
тноуттѣхъоунихъ
жеобращтекътосво
ялежаштадаащте
кѣсновндѣннѣ·то
отъдаждьнсътворн
ѣжесътворнзаісхен
съвелнсожпринадо
ж·ащтелнневѣсон
тоннштнннаъраздѣ
лнбысе·датыдлъдаж
прнялешнонъже
лжуенне :
Ѓна Богословцаотътого
ѣжеорабынателн :
Несълѣшандлъваше
гобогатьствасъуж
ждннлнсльздалн·
отънихъжеаісыо
търъжанмолебъ

нѕъмстьса :
Ѓнѣ Стаагобасналнаотъ
шестьдыньнааго :
Анхонмьныноукон
матьоубогааготы
жетопрнналънуа
стысъткорнкъсбое
гонлѣннїа·непра
бьдьнаагонепрабь
дынѣнїакнса·нна
снльнаагонасналь
нѣн :
Ѓнѓ Zлатоуставагоежео
тъїѡанна :
Рцдантеобндналн
н·несебе·нъобндѣ
къшнхъбасъ·не
бокасъбрѣднша·
нъсамнсапогоу
кнша·дакыоубо
нлатецрствонбсь
ноебъобндымъ
сто·онижеродьствъ
къкорнстнлѣсто·
датѣмьплауѣмъ
нхъплаумль·нѣо
быштнмьнъже
ѣотъбожьскынхъ
кннгъ·нмьжен

Ѓнѕ Тогождеотътогое
жеобъскрьсенн :
Аштелнизълынхъ
добраажнзнысъ
лоуштаекого·тон
осемьдаонополлы
шлаютъ·наісожера
хбонницн·нподъ
капабажштнизъ
лодѣн·прѣжеоубо
даженасжднште
нензлѣхоуть·лъ
ногжпнштоуирн
ѣллаютъ·своѣкорн

стъоужанапастн
твораште·ннеправь
дынеобретаѣште
богатьство·нпобьса
дьнноупнбажште
сѧ·егдажеподъсѫдь
ныяподънд оутьвъ
просы·отъвсеготого
отъвѣтыдажтьяко
женсни·нжеблоудь
нницаснжбатьнже
белнуабыяпрѣдъла
гаютьтрапезы·нвръ
бнвъстаѫажтьндро
уаштесанатържн
штнняъ·ннншта
нгоилаште·егдахрі
стосъпрндетьсъаште
ѧысвонилн·ннасж
дншттнтоильсѧдеть·
ноусрленоужнасре
доунѯбедеть·наѯн
нбысетопраѯдьннбе
днуабняабъбеденн
ннкогожеполощь
ннисанѯастоупьнн
канилоуште·безлн
лостнбъогньныя
бъбедоннбѫдоутъ

рѣкы:

Тогождеотъстогоежекъ
корнно·нолъ:

Дотъкоудоуоубобо
гатнирекоуть·реуе
нобоебогатьствонин
штетаотъга·бъпра
шаѧхалоубонжены
снцепрѣстѣгажть·
тоюдаюбысебогать
стбонннштетаотъ
ба·тнкътолложере
штн·бндилъбоно
тъграбленнѣа·нотъ
татьбинотъуароб·
нотънпѣхъснцнхъ
бннъсъбираѣлобога
тьство·нлоуштаа
жеюнжнтнѣнесоу
штадостонны·даіса
кооубопобѣждьлн
снцебогатьствоотъ
балнреуелъсоущѣ·
неѫждто·нъотъуе
соневотъгрѣхалн·не
бонънблоудьнница
тѣлосноброугажщн
богатѣю·ікрасъкъ
юношалантышьды

блоудаобогатѣе·дабо
гатьстбоюубоотъба·
іакожебъѣабралллае·
ннсакобоніякшбле·
ннюбобо·тѣмлжен
глаголлашеащтебла
гаіастържкыгнапрї
ѧхоллы·тоуъллалне
сатърпилъ·нпото
лькжебыбъшеюсоу
гоубнюбогатьства·
даръесть·ннштетоу
жепакыіотъбаіако
жеподалашетъгда
богатоусоуллоугліа·
аштехощтешносъбр
шенъкытнпродаж
дьснилѣннюнда
ждьнншттнилъ·н
оууенникшллъпакы
ѯаконъоустаклаіа·
іаконепрнобретан
тезлатаннсребра·хо
штешнаннесжша
гастъбабогатыбн
дѣтнсямотрнсжшта
агопрнлаѯарн·наха
бангнбжноунгакы
ѧнжебопабѣдимѣ

нилоуты·ѧкыіотъба
прнилъшетонабжн
ѧѯапокѣднѣтрошать·
ѧнжеобрѣтажштесѧ
грѣшажтыкъбоунтро
шаштенѣтождетворѫ
тъсъблоудьннкыін
обѣстънникытроша
ште·нланпогрѣбаю
ште·ннштннилъжел
ннуесожеѣподах
ште·егожебосъбра
ннѣнісожерѣхънапѣ
уалъбыбоу·штогожде
нраздлънинраздоу
лѣноубонннштетоу
неотъбасжштоу·нѣ
гдабокътоокаіанъ
сынъ·къблоудь
ннісюллъностроши
ть·нланкълласкъун
ѧллъ·нланкъннынѣ
кыяпохотнтндабх
деоубогъ·тонеабѣ
лнѣ·ѧконеотъббасе
бкыстынъотъскаѣго
блоуда·пакыіжеа
штеіктгонлнотъ
праѯнинлнотъвсѫх

мнѧ вѣждетьнѣштѣ·
тонѣдняабѣѧкоса
мѣсѣтьвнѣьнѣсвоѥ
ѩнѣштетьı·данѣгѧн
оуѣоѧкобьсѧкоубога
тьстьонѣсѧкоуѫнн
штетоуѣѣдаетъ:
рнѕ Пѧладнаотъжнтн
ѧхѧатооусѣтааго:
Сѫнцажевьсегдасоутъ
ѫнепоѕıбаѣхладобра
ѧжнтнıа·боуоѫнн
хѣмъѣуашѣтоумѧко
женстьıнаотъѧнца
скърбьнын хъпробъ
ѫглашатьнѧоуѣ·в
тъѣнадтъѣıнѧнпър
бынижеıѡбъгѣлетъ·
дьржатьжемнплъ
тьѣолѣѫнн·поутто
лнѣуьстнѣнѣжн
вжть·обетъшашѧ
жевъбогатьстьѣ
сѣмѧнхъподоушн·
уладажен хъѣ оун
ж·долловенхъробн
ньнн·странѣнıсъде
же·раньıгнѧнѣсть
ѧннхъ·краканхъ
необалобнсѧ·сьна
бъдѣжесѧотъѣхно
ѩнлоущтнıавъурѣ
вѣнѥсъблаѫннсѧ·
прѣбыважтьжѧкы
обѣцабѣтьньıнѧ·дѣ
тнженхъкънналъ
нгражть·въѣıлъше
псалтнрю·нѣъгоу
сянбеседоужтьсѧ·съ
конъуашѧвъблгын
хъжнѫньсвож·бъıо
конжеадобѣоусѣнж
шѧ·глѣтьжегвно
чъотоупнтеотъѣле
непжтнятвонхъ
невѣдѣтнне хощоу·
бътороежедѧвндъ
реуе·кольблгъбън
їлѣбъпрабынıльсѧр
дьцеаль·алнѣжелла
лане поѕıбастасѧ
ноѕѣ·ллаланенѫлн
ѩшасѧстопьıѧоѧ·
ıѧковъѣдрьбьноба
хъобезѧконьıнхъ
ѧлнръгрѣшьнхъскъ
вндѧ·нпаıсьı·нхъ
жеоустабесѣдобаша
бездуальню·ндесмн
цанхъдесняцане
прабьдамаıнхѣже
сновенхъѧıсьıновьı
оттѣрасли·оутебѣржѣ
нневъуностнянхъ·
дъштернянхъоутво
реньııхъ·нпрѣкра
шеньıѧкьıподобѣ
ѣцркбьное·рнзьıня
цанхъѣнспъѧлло
тъѣрнграбьпрадочъсе
навъсню·обацанхъ
ѧногоплодьıкьıпло
даштасѧвъѣноходѣ
хъѣнхънѣоьıа
дѧнняплетнѣѧнн
бъплѧвъстъгнахъ
нхъ·третнинжеѧлх
ѧıсоуѫъреуе·доколѣ·
гнѣвъѫпнжовндн
ѫъѣнеоуслышнш·
въѫъпнжкътебѣн
несъпасѣшн·поуьто
лнпокаѫатроудьıн
волѣѫннпрнѫнратї
настрастн·нѧнѣ
уьстнѧсжпротнвь
лнкьıстъсждънсж
днпрнѣдллѣсѣтъсѣ
городнногьıбезѧıко
нѣ·нмѣнѣхболнтьсѧ
доконцасждъ·ѧıко
неуьстнвьıнѧсн
лоуѣтьѧнапрабьдна
ѧго·хѣткртьıнїѣре
ѧлнѧреуе·обатесж
дьıвъѫглоıкътебѣ
гн·поуьтолѫтънс
уьстнвьıнхъдобрѣ
оупрабляѣтьсѧ·обо
гатѣшаькьсновндѧ
штѣноѣндож·бъсѧ
днѧноуѣкореннша
сѧ·нсътворншѧпло
дьıвѧнъѫѣсенкъоу
стѣхъсвонхъ·ндѧ
леуротъѧмьıслннсво
нхъ·пѧтьıнлллѧ
хнѧкъхоуліаштнн
ѧлъбжнипроллысл·
нѣтьıвоукаряюща
ѧ·ѡлнцагнѧреуе
оутажьънстенѧлъ
слъѣсѧбашатаѣтъ
гьнгласѣоуѣсоѧль
потъѫахоллъта·и
рекостебѣхоуѧльıъ

работа на бо у · ныѣго
ваш тесе гонаи сосѣ хра
нихомъ по бе ле нн
аѣго · на ль же ходи
хомъ мало тво ѣщре дъ
лицемѣ не мъ гла бсе
дръжителя · ннына
мы бла жна мъ оу ж
даи не ѣ гра жда ж
тьсакы сн тво раще
не ѣ аісо нне · нсоу
протнѣ ша сабоуи
съпасоша сасе сѣ бесѣ
доба ша не бо ашт ен
сага · къ ждоіѣ бли
жнѣоуда оуска ѣ лоу
нпакы · отрогнѣ важ
штнихъ ваѣ бло ке
сѣхъ ваш нихъ · нре ісо
исо ретебѣ уесохы прогнѣ
ка хомъ ѣго · бсакъ
тво ранѣ ѣда ад обрѣ
пре дъ гла нѣ бънихъ
сам ънѣ болн · нкѣ
дѣ ствѣ ѣпра бдѣ
глѣ тъ же нѣ ѣ ствы
ны напъ ѣ ісоѣ ѣли
нжеуще · пре дъпо
ндоу тына горѣ ѣль

стайщтенпрѣльшта
ѣлн · дан нснхѣоу
бобла жн · сѣдесѫща
а городндображнтн
а · нъплаунсанхъ
хоташта а городн
тоѣлѣ ннна · ннпра
бѣдынынхъоуісара
н · сѣдесѫштана ра
дннштетъі · нъ
блжан · хоташта а
городнбытнбота
тьства: ~ ~ ~

ИПРѢСЪЛЬКАЧЪЮСАЛЬ ТУ
ЛЮБАНПРАВЬДОУ·Н
НЕНАВНДАГРАБЛЕНН
АОТЪНЕПРАВЬДЫ·ДА
НЕБЫНАСЪОУУНЛЪО
ТЪНЕПРАВЬДЬНААГО
НЛНХОНМЬНААГОБО
ГАТЬСТВА·НЕМЛОАН
ТЕСЕБЕНЕБОБАТЬНН
ХЪЛОУОУУНТЬ·ГОНН
ЛНХОНЛЬСТВОУБЛГО
ДАРЬННКЪ·ННЕПРА
ВЬДНБАОУПРАВЬДЬНН
ІСЪКАЖЕТЬНЕБЖДН
ТО·ДАТЬЛЬОУБОСОУ
ШТННКРОЛЛЕПОТРѢ
БЫ·БОГАТЬСТВЕНА
НАШЕЛЬГЛА·АКОЖЕ
НСЫНПОПЛЪТНБРАТЪ
НГОІАКШВЪОБЛНУАЕ
ТЪТАКЫНАГЛА·КОЛЕ
НЬІНІАБОГАТННПЛА
УЕТЕ·ОСТРАСТЬХЪ
БАШНХЪПРНХОДА
ШТННХЪБОГАГЬСТВО
БАШЕНСТЬЛЬ·НРН
ХЫБАШАЛЛОЛЬЛННН
ХѢДЕНЫБЫША·ХЛА
ТОБАЩЕНСРЕБРООБРЪ

ЖАВѢНРЪЖАЮГОВЪПО
СЛОУШЬСТВОБАЛЪБЖ
ДЕТЬ·ННХЕСТННЦЛА
ТЬПЛЪТНВАША·АКЫ
ОГНЬСЪБЪРАСТЕВЪПО
СЛѢДЬНІАДННН·БІ
ДНШНЛН·ІАКОВЪОБЛН
ШЬНѢЕЛЬБОГАТЬСТВѢ
АНЕОПРАВЬДЬНѢЕЛЬ
ГАЮТЬСА·УЬТОКОРЕУЕ
АПЛЪКАІАБОПРНЛѢ
СА·ПРАВЬДѢІСЪБЕЗА
КОННЖ·КАІАЛНОБЩН
НАРѢТОУ[illegible]СЪТЬ
ЦЮЖ·КОНЛНСЪГЛАСН
НХРІСТОСОУСЪНЕПРН
ІАЗННЖ·НОУЛЬРТВН
ТЕОУДЫКАШАЗЕЛЬ
НЬІА·БЛОУДЪ·НЕУН
СТОТОУ·СТРАСТЬ·ПОХО
ТЬЗЛОУ·НЛНХОНЛЬ
СТВО·ЖЕЕСТЬКОУ
ЛНРОСЛОУЖЕННІЄ·Є
ГОЖЕРАДНПРНХОДН
ТЬГНѢВЪБЖННА
СНЫНЕПОКОРНЫІА·
НСЕЖЕБЖДѢТЕВѢДОУ
ШТЕ·ІАКОВСАІСЪБЛОУ
ДЬННІСЪ·НЛННЕУН

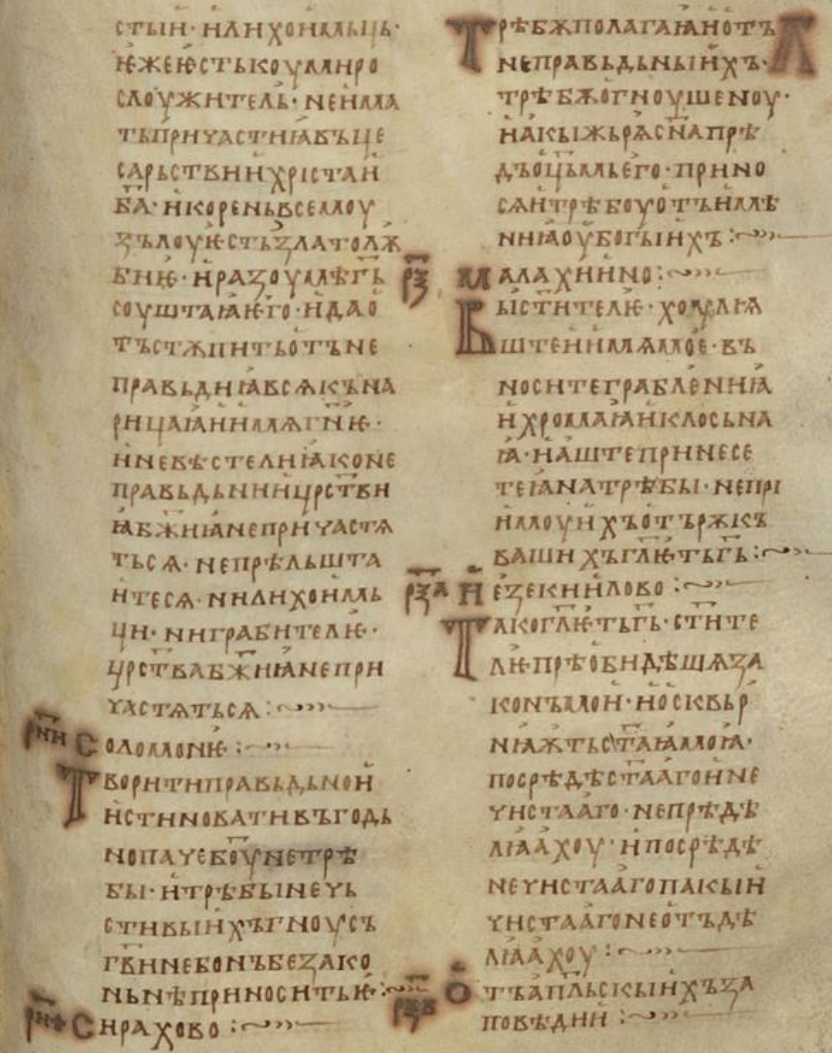

СТЫН·НЛНХОНЛЬЦЬ·
НЕЖЕЮСТЬКОУЛЛНРО
СЛОУЖНТЕЛЬ·НЕНЛЛА
ТЬПРНУАСТНІАБЪЦЕ
САРЬСТВННХРІСТАН
БА·НКОРЕНЬВСЕЛЛОУ
ХЪЛОУЮСТЬЗЛАТОЛЖ
БНЮ·НРАЗОУЛѢТЬ
СОУШТАІАНГО·НДАО
ТЪСТЖПНТЬОТЪНЕ
ПРАВЬДНІАБСАІСЪНА
РНЦАІАННЛАГНЮ·
ННЕБЕСТЕЛНІАКОНЕ
ПРАВЬДЬННЦРСТВН
ІАБЖНІАНЕПРНУАСТА
ТЬСА·НЕПРѢЛЬШТА
НТЕСА·ННЛНХОНЛЬ
ЦН·ННГРАБНТЕЛЮ·
ЦРСТВАБЖНІАНЕПРН
УАСТАТЬСА·

Соломоню·

Творнтнправьдной
нстннокатнвъгодь
нопаусбоунетрѣ
бы·нтрѣбынеуь
стнбынхъгноусъ
гбннебонъбезлісо
ньнѣпрннострью·

Снрахово·

Трѣбжполагаіанотъ
неправьдныихъ·
трѣбжогноушеноу·
наісыжьраснапрѣ
дъоцьлльего·прино
сантрѣбоуотъналъ
ннаоубогынхъ·

Малахинно·

Бистнтелю·хоудѣа
Бштеннмалхов·въ
носнтеграблённіа
нхрплаіаніслосьна
га·наштепрннесе
теіанатрѣбы·непри
нлоуинхъотържіскъ
башнхъглютьгъ·

Нѣзекнілово·

Лісоглютьгъ·стнте
люпрѣобндѣшазъа
ісонъллон·носкбьр
ніажтьстаіаллоіа·
посрѣдѣстаагонне
унстааго·непрѣдѣ
лаахоу·нпосрѣдѣ
неунстаагопаіскын
унстаагонеотъдѣ
лаахоу·

Отъапльскынхъза
повѣдни·

Аѣпоѳ ѳпіскѡпоубѣ
дѣтн·ксынхъподо
баѥ·прннматнпло
доносна·нксынхъ
неподобаѥть·дакаж
детьсѧотъдаждакър
ъьмьнчьска·неопра
бьдитьбосакъръ
мьннісъотъгрѣха·
онихъбонѣкъденн
санареуе·къръьлні
цнтбонмѣсатьсъ
кодожбнно·дабаю
детьжесанотъблоу
дьннкъ·непрнесъ
шнбогбнмьздыбаж
дьнницантрабитель
сісы·нчоужнихъ
желажштнихъ·нлю
бодѣнць·гноусь
ныбосжтьчѣхътръ
быбоу·нъносікър
блажштнихъбъ
добы·нснротѣнасн
лнѥтворащтнихъ·
тьмьнницанспъл
ніажштнихънбе
ѯбнньныхъ·нлн
нженсвоіарабыхълѣ
кърлащте·ранамн
нгладъмьнзложра
ботож·нлнмногъпо
гжблажштѧ·оукло
ньнндабждоутьте
бѳоѳпісікѡпе·нснхъ
прнносн·отъмещоу
штнихъжесапрока
ѯнбыхънтатнн·
нмьздонмьцьне
правьдьныхъ·н
конмаклеветънніса·
недовъльнасоуща
оурокы·нъоубогын
лнпотрасажшта·оу
бонцажеснѣуца·н
соудніабезаконьна·
бештьлъвъстлапи
телна·улісаоусобнуь
наннеуностадѣлате
лна·пнланнца·хоу
льннка·растоимь
цаннногобсетоѯла·
ноуллъмьратьннка
бжнна·нлъжеглѥ
тъпнсаннѥгноусь
нысоуштаоубогабь
сатаісобына·прнѥ
млюштеѣбоотъчако
кънлащте·ранамн
нгладъмьнзложра
ботож·нлнмногъпо
гжблажштѧ·оукло
ньнндабждоутьте
бѳоѳпісікѡпе·нснхъ
прнносн·отъмещоу
штнихъжесапрока
ѯнбыхънтатнн·
нмьздонмьцьне
правьдьныхъ·н
конмаклеветънніса·
недовъльнасоуща
оурокы·нъоубогын
лнпотрасажшта·оу
бонцажеснѣуца·н
соудніабезаконьна·
бештьлъвъстлапи
телна·улісаоусобнуь
наннеуностадѣлате
лна·пнланнца·хоу
льннка·растоимь
цаннногобсетоѯла·
ноуллъмьратьннка
бжнна·нлъжеглѥ
тъпнсаннѥгноусь
нысоуштаоубогабь
сатаісобына·прнѥ
млюштеѣбоотъчако

прирѣзо нмьца.

быхъ·нкърлащте
въдобынснротъпобн
ныннбжнжсоудоу
бждоутъ·аштелнн
отъчацѣхъіадъшн
въдобаполлолнтьсѧ
ѯаніанебждетіпо
слоушананалъже
сьрдьцекъдьцьбъсж
дълльотъкъѣштаалъю·
наненуьстнбыпаре
кын·аштестанелл
усннсаллоуналъпрѣ
дъланцъллъллолнлль
непослоушажнхъ·
нтынеллолнсаѯа
людяснна·ннлолн
тьствоунполланлова
тна·ннепрнстжпа
нкъланконнхъ·ѣа
іконенослоушажте
бѳ·ѣштеженкъгрѣ
сѣхъбывъшен·ннс
покаіавъшесѧ·нетъ
унжнеоуслышанн
бждоутъполлащте
сѧ·нънгапрогнѣва
жть·помнпажште
ѥлоусвоіатрѣхы·о
тълаганѣоуботако
быласлоужьбы·аксы
цѣноупьснж·нлькъ
доублоудьнніца·обо
ѥбоѯаконыотъреуе
ноѥ·ннѥлнсенбо
прнесенынхъаѯа
нлоллъпрнѧ·ннахн
аотъроколма·даа
штекжннпрцнотъ
неуьстнбынхъне
прнашадаровъ·лѣ
поєнбалльоєпнскѡ
пн·кѣтаноубоєпн
скѡпе·ѯълосъвѣть
ннкънатрѣбьннкъ
бжннпрнносъпола
гатн·отъдалнансѧ
оубоотънепрабьдь
наатонневубоншн
сѧ·нтрепетътнне
прнблажнтьсѧ·да
глѣтъженікътбон
лълюдьлкъсолломонъ·
уъ тнгаотъсбонхъ
прабьдьныхъстроу
добъ·ннаунпанѥ
лоуючъсконхъпло
докъ·отъпрабьдьна

Аго оубо троудавѣрь
ныихъ къ крамитѣх
облаунитѣ неѣлоу
штаіа · нсъ бнраѣла
аотъ нихъ имѣ ни
а · повелѣ бантеслоу
жаштена нѣ соущоу
богыихъ · нѣ бавіа
жштерабыипополонь
ниісы · оуѕынііісы ·
нналастьныіа · и
ѕлѣѕъша нстьмъ
нмене радихристосо
ка · нотъ лажутителъ
бедомыіанасъмыр
ть · глѣтъ бо нсанн
е · ннѣ соуповатноу
бнбаѣ мыпареуене
пощтадн · аштелн
нісъгдаоуждабѣ
де · отъ того опрнатн
неподобьна · нехо
тащтересекромадръ
банна оуганѣ нстро
шнте · данепрнимъ
шнкъдобица отъто
го · ндѣснрота · ноу
ждежѣ соупнтъбра
шьно · нпнтнеурѣсъ
подобѣ · правьдьнобо
ютомоубытногнѣ
ноуоуклоунждегоу ·
анебгоутьстьныихъ
брашьноу · снцебон
ѕаконъреуе · жьртвѣ
съварено уѿѕъ лыи
хъогньмлыиждниа
тнвеліа · ижебоотъ
тащехъпрнелліѣпрѣ
бываѣштнихъвъ
хълѣ · анекаѣштн
ихъсѧ · прнобыщта
ютьсатѣхълодьбѣ ·
нпеуалитьбанжесѧ
неправьдьныихъ
гноушае · нѣѕгра
ждаетыанедосто
ннѣныіалльбъѕда
аннелль · нсънмлан
огноушаетьсѧнеда
данлъ наполаѕнь
прнти :

Рождество Іоанна Предтечи

Огословцаотътого
ежеиаоуглнна :

Здаботрѣбоуѣбъи
спъланьсбіннуесо
жеулабуьсякыихъ
ихоудыихъ · дара
доуѣтьсяподобьнѣ
прнесенынлъ бе
ѕаконьнаагожетрѣ
бѣ · лжѣбожджителъ
цьякыпьсасагноу
шаіа · наіскыхоулоу
лнбанъ · нцѣнжбѧ
дьнницанѕгонаотъ
цырісъве · нотъалеш
таѣднноужетрѣ
бжытыи · жжеун
стыпрѣтунстоуоу
моупрнносаржкы ·
ноулъбысокъжен
оунштенъ :

Ста агобасналиаотъ
пространыихъ · по
спѣшьныкихъ :

Чнотъ неправьдьны
ихъ бокорнстнн
блгодарнаіскътрѣ
божштнимъпрн
ятасжтьотъба · ні
отъ неправьдьныи
хъоуклаплѧсѧ · а
штенникомоужене
подаотъсвоего · оне
правьдьныихъоу
бондарыбоупрнно
снтнаупнажштн
ихъ · писаноиѫжртвы
безаконьныісъгноу
шенню бу · онелли
лоужштнихъже · ѕа
твараіаноушнсвои
наісоженесльшатн
нншталго · нсалтъ
прнѕоветьнне бѫ
детыкътопослоуша
а · сегорадннпрн
тъуаоуунтьныі · уі
стнгаотъсвонхъпра
вьдныхътроудовъ ·
ннаупнатню лоу
отъсконхъправьдь
ныихъплодовъ · а
штебонотъ неправь
днаиграблення
хоштнпрнноснтн
боу · оуне ютьнепрі
обрѣстн · таконапрн
обращта · ннпрнно
снтнотънеіа · паісы
жеаштенпрнобрѣ
таѫжотъправьдьны
ихъ троудовъ · непрі
носншнбоу · прнно
снналъжекърлать

тьсѧоубожнн·грабле
ннѥтнѣъллѥннтъ
сѧ·гакожереуебъпро
рокъллъ·гакограбле
ннгандесѧтнныоу
васъсжтъ·нбждетъ
граблѥннѭвъдомъ
хъбашнхъ·лѣпооу
боѭстьлюблостьнсж
дъраубрпабъшенам
нлѣтнсъсждоллъ
трошнтнженамн
лостн·попнсаноу
оуллоу·хнлостьн
соудъхранн·нпрн
бланжансакъбоусво
ѥллоувънноу·длнло
стыинюбонсждъллю
бнтьбъ·дѧоубоотъ
бьсего·данспытова
ѭтьсѧкъжьдодасъ
лютрнтъсвоѥтонлъ
ннгабогатын·отъ
негоже хоштевъзно
снтндарыбоу·ѣда
боубанаснлобллъ·
ѣданеллоштънѣнша
гопрнждлъѭ·н
лнобластнгасвоего
лнхонлъствобллъ·
неллъжебобладѣю
шннасплоун·ннн
лъжелложешлнхон
лъствоун·нънлъже
блястытнестъпоіса
жнпрабьдьное·небо
онеллъженелложешн·
нъонѭлъжепрѣстоу
пнтналогынънепръ
стждлѣшноуказъкъ
боупослоушаннѧ
нстрахаподлѣшн·а
штелнотемлѧоубо
гынлъоубогынлъ
жедѣшн·оуннѣбы
гакожеюреуено·нн
грабаннданѧ·дапо
ытосібърнншнсвое
богатьство·прнбн
ранасебенепрабьдь
ныгакорнстн·ытто
гноусынъторншн
сбонпрннос̃отъне
прабьдпнапрнносн
тннауннаѧ·нлль
жехоштешннного
оубллнловатн·то·
тогополлнлоунѣлоу

жеюбндоусътборн
лътомоусътворнуло
бѣсолюбне·томлоу
блгодѣтьсътворнн
съвършншнлнлосѣ
сждомьнебопрнобь
штнтьсѧнасплнн
бъ·нразбоннникш
мънграбнтелелъ·
прнобьштаѥтьсѧ
гьнеакынеллошть
нъбокърлнтноу
богынхъ·намъ
ставнѧ·нъправь
дьнаагоплодносн
ѧотънасъпросѧна
нашеблгодарнѭмн
лостьбоотънепрабь
днѧнебыбаѣтьні
отъкліатьыблго
словнѧнотъслъзъ
блгодарнѧ·глѭть
бобъякохъжене
навндѣхътворѧ
стенпокрываасте
ользалнжьртвь
ннсъллонънебопрн
юллѣтьбъ·дарятво
ѣгоаштеопеуалнші

братасвоего·нгожерадн
реуеаштепрннеѣешн
даръсбонѧнатрѣбынн
кънполлѧнешнякако
братътвоннлатъуто
натаоставндаръсбо
нпрѣдътрѣбыннісъ
длянндпнрѣждесъ
лнрнсѧсъбратомьсво
нльнтъгдапрннесн
даръсбон·полнннан
закхеанжеотъдауе
тверцежѭжебѣпо
граблъ·ісысотноста
блажштаагонлѣнн
ѧполовнноубогын
мъотълоуун·вѣдаѧ
шебоякохрістосъне
прнѭллѭнепрабь
дьнааго·аштесѧне
разорятьсоуштаѧ
наобндлльшанасн
лнясежетѣлънже
непрабьдынялнло
стыинятворятысъ
хранящтннмъжесѧ
отънасилнѧ·лнло
стьжетворнтлѣна
штесѧ·глѭлъяко

джъ бесподапосѣка
ѣтьсанъбогнъбъ ле
ште·нннісолнже
такынджбъбъгоди
тьнебесьноуоуслоу
дклателю·глшоуоу
слоуиаісотпрндендо
данштанасмоіскві
ннеобрѣте·нповелѣ
посѣштнждансллѣ
станеоупражнаіѣ
тъ·богатьствобоовѣ
дъстронадѣліадаѣть
самотъбдіскыіаврдд·
слоуннѡвоун
таісовынлъзъдѣн
шнидлъже·напо
оущтемнеаікожеоу
нкшелдъбытнпонра
вждааштенісътопо
толнцѣблгодѣтночъ
бапрѣбываѣтьвъна
снанихъ·тобезъботъ
вѣтасавдчъсыпобн
нкмъсждзпоставлдѣ
ѣтьса:

рѕѳ Тогожеотъсловесеіѣ
жеотъслоуісыеуагге
лнѣ:

Лнхонлѣннидобразъ
горьуаншнніѥсть·ѣ
женнтълѣжштнй
хъподаіатнтрѣбж
юштнилъ·ісогореуе
шнобнждюдьржасво
ѥісаіапобѣждьлдн
своя·отъісоудоувъ
здлъвъжнтневъне
се·даісътооубоѥсть
лнхонлльннісъ·нен
желннепрѣбываѥ
одобъдн·ісътоже
грабнтель·неножелн
отъдлеуоужаіааты
лнѣснлнхонлльни
ісъ·тыіаннѣснграби
тель·даѣжепрнлъ
ѣснтынастронтоже
своетворншѣлнбо
нженагдагосъвдд
унтъторазбоннникъ
самареуе·тонжена
ганеобдауналогын
тосътворнтнннного
нѣісоѣгонидѣкннѣ
ѣстьдостонньнъ·а
лъуьнаагобоѥсть
хлѣбънжнтыдьр
жншн·нагаагоѥсть
рнзаюжетыхранн
шнвъковьуезѣхъ·
босаагоонжштаѥ
стыажеоутебегнн
ѣ·трѣбажштаагго
срѣброѥстьѣжепогре
бъдьржншн·толн
ісообндѣнхъюлн
ісоженалаащедатн:

рѕѕ Тогожеотътогоѣжеобо
гатѣѣлъ:

Здлаалысальжнбъбо
глетъпнтажсасла
стыдлн·оумьръжегъ
творжповдѣнаіа·реуе
тынсътебѣабралаъвъ
спрнатъыблгагаскоіа
бъжнзнисбонннпро
тен·съдльртнвотобла
годѣтьѣанетебѣ·ащe
бокъыкѣсъларътынъ
тонебъыполдянноу
аъзаповѣдни·непрѣ
льштантесдбоунѣ
льзѣроугатнсѧлль
ртвътнпабонатрѣ
бнникънебъзносн
тьса·жнбжпрнпесн

трѣбоускоіж·нжебо
отъобдшыапрнносн
тьтонепрнатъныты
женежетнѥотъбсеіа
жнзннзкъылотоже
прнносншибдгодарь
ннкж·съдлѣншндн
отъостапыкътрьпе
зънынхъгостнтн
слабынъіа·токакооу
босълѣѣшнбдтъю
тъѡстатъкъжнзнѝ
оумолнтн:

рѕѯ Здатооустдагоотътого
нежеісърдлдлгедлъ:
жеоубоѥстьоуѓенбе
длнсодьзновеннпто
дантожнкоуподъѣн
длатнншталд·ащe
лнтаісонехоштешн
топонѣоуллнрлнато
женебелнкынтоне
стьоуколюкъбеіаже
нѣкъхоу·люкъбынопе·
жеѡбдте:

рѕѱ Топождеотътогонеже
ісъѣфеснѡллъ:
ѥнѣстьлянаостынѣ
ѓежеоуллнрлжштен

нне соуштжі ноу · тъ
гда подадатн небоотъ
своегоо ужеданшнмъ
отъ ллоната отанноужа ·
дасъ лрътыекагдатъі
нетебесенестълюбъ
вынонепънапастъіно
е · окауепонетаісода
бодетъ понетъгда
раздрешнвредъне
тлбта ·

Тогождежеотъіоанна ·
Млостъінлмнретн
вѣрлноцѣштлжтъ
сагрѣшлнлостъінж
женележеотънасилн
лмѣннтътокопѣсѣ
лластъіпрцпъкоунесѣ
нне тлъіе · кънкоу
спѣхъіестъсъвлѣщн
ннногожкѣштнже
оубогалгоаштебонѣ
сетоштжженестъсетъ
дллъіпникоележепри
ѡбрлштанлмѣстѣ ·
показлетъжензлкѣ
хѣлнжетъгдаретеоу
молнтнбългдаѡда
стътетъвернноукро

мѣгрлбленъіхъ · лъі
жетъллллнгрлблѧше
лллародлжштемин
лъсловумолнтнбла
нелнпатенгнѣвлілъ
н · повѣждькомнашѣ
бъіосьллмрътвонсмь
рдлштестърдспоутн
лпрнклѣкъпатрѣкъ
ннцѣположнвъп ѣ
бъішллнтребекслме
ннемьпобнлнлсъі
скъврънънкл · длкл
кооубѣлшгеоблнтю
лженеотъгребенна
трѣбатнжсънѣнши
нетокъіпрнмлемъо
тъвѣтъположнмъ
конѣкъінесъждъсоу
штьотъбленна · не
пателносьлмтемрътка
слмрднть · тъіжеслов
весъімолншнкаѯлбъі
тнлжетворншнсъ
лн · дѣлъіжелжетво
рншнграбатворнши
полмнлатнкъіноубъ
ѯлгалдентрѣкоуна
трѣкънікъ · нъінгл

женесетътнжесть
грѣхънънсегогорьтй
нлкосетъіхъосѣкьрь
гллешндшатъікокъ
нпоуносатъхсатн
лнсълмѣешнтллло
къспоуштатнотъ
тлколлнеунстотъі ·
пъретешннетонллѣ
ннненъдроугон · слѣ
хътонклдь · небѣсн
лнлкощекъллного
лножьствонлѣнн
лаутонепрльдьное
къпадетъбсеогнжсн
тъ · нлкожесекътн
отънестетънікъгн
нстовъллѣснвъ · бь
сънпетнстъстворн
тътлкожекъбатъ
стбонаснлнпекълѣ
зъбсеслмрднтѣмь
слмдълъ · нжекота
ісолллокати · неллн
локатнестъоуне · н
лльженкллнъ · оунъі
нѣбьхлл · непрн
носнкъдлаштенже
лнепрннесъкапро

гнѣва · тонжештю
жедаякономепротнѣ
кантьсл · нъмлотасоу
ретешннесоуттъткл
пограбенннньото
гонтъностътпьмль
лштенялногашьдъі
тъідрьжншнлзътн
рекохърететънегракї
тн · атъіялллотъто
готътешн · длоукорете
тътебѣлнтѣлнѣсн
безакотьне якобъ
джгнподобънъобли
тюноуслажжпрѣдъли
цьлыгрѣхътъкоя :

Тогожеотъллатъфѣл · ·
Лниженнтгожене
прльданастворнкъ
шелоутнлнсоутън
лльженеподлшатолли
гопатенжешюжегра
кать · данерьцноубо
ветояконнолоунепра
бьдоустворнхъадроу
гагоплнлоуижсебого
ренесть · лѣпобокъю
кндялоллоутолиж
бътнялнлоунллоу

мѣтн· колнсозло
творшнтаісолнлѡ
а· послоушанпнпанї
ѥглюшта· аісыоу
бнбаанснапрѣдъѡ
цѣльсвонмьтаісо
женпрнносантрѣ
въіотъналѣмннѡу
богыхъ·
Нєндоробопостъланнѥ·
кыѭ усевнжнппоу·
Ждешнпкожеглю
цркевѣъпнлоусин·
хътростьлноуѡогѣ
тълоу· зъаыланже
правы· нѥпрабьда
лнноукоры· ноубо
гыхънасльѥлмь·н
нщнхътрошеннѣмь·
ѥженпонятьтожеѥсть·
пъаісыхъдатѥснонъ·
въкоръвьхънѥроусали
мъвънепрабьдахъ·не
трѣбоунетьжекъотъ
штюжнхъжретвъ·
нъаісытрѣбоижпо
лагаанѥмапьсагноу
шлѥтьсѧ· прѣстанн
оубозждѧнѥпра
ѣдоуа·данецрѥсъпѧ
плобленпнѥпрѣдъ
ѣъмьобращетьтнсѧ·
навысотоуоубовъ
зграждена·ѣъпыж
штиженатѧвъкѣ
кы·нѣзмълъганн
іасънѥрѣлнѥмль·го
реижезнждетьдомъ
своннавысотоусъне
правьдоиж·нгорьин·
цасвоанѥвъсоу дѣ·
оублнжьнагонѥмло
дѣлателѣтоунѥ·н
мльздъѣмлоунѥѡда
сть·нотъкыіхъзъ
лнѥсъздасланлнше
нъіхънапьдъпро
сѧ·нотъмлыштенн
навръѭденъынхъвъ
зѵска·
Налъжьнъпрнноси
тнстобоуотъкѣтъ
лнноламънѣзаконь
нъімъсвоіасиъндъ
штернпожьршемлъ·
ѣглъсвонлъ·кын
оубоотъвѣтъналѣ
тнлламъ·аштебо

нъынѣжѥннъіяхъ
кламнѥтожѥпѣсня
зѣнлътогожѥбрату
нши·лѣпобобъіоны
братебатнпатѣжѥме
нзѣнятн·таісавць
бонѥнязбланн·тн
цѣлян·нъижеотъи
нѣхъязбенъіяцѣ
лнть·небомошъно
нтожждлѣроижлн
лостъінацѣлнтння
снлня·хъло·аштебо
пасналѣмльѣъхъмѣ
шнцатъпецятатн
пакътрѣбѣѣнлли
лостъінждапогоубн
шнлнхонмнъінгъ
н·нъталанътътѣ
мльбонтатъіятъте·
тверпноудаѣтыкл
доуцлагожеграбан
горнѥстьдааште
опломоутетверпноу
датнподобацѣмль
женграбнлъ·тогл
каштелмоудесятогн
ноупате·тожеаште
нтако·аѣъмльхѣпѣ

прабьдьюоукротн
тн·лнлостъіпабо
ннтъгдапрнмлеть
плода·тѣмльбонза
кхѣаотъдамльборете
нжеграбнѣътетве
рнноіж·нполънлѣ
ннѧлюногодамьын
штнлъ·дааштебъ
законѣтетверпноу
лѣпондатн·толнко
гопатеоубогодѣ
тн·аштебонсътори
цеждасн·тонтако
нѣснвсегоѡдалъ·да
аштетакотворѧѣ
дъбансцѣлншнзло
н·тоаштепрѣкра
тншнтн·нпогла
бншннлѣннцѣ
ла·ллложедлдасн·
тоженнетѣмльобн
дѣнъінлъ·нъннѣ
лъбътѣхъмѣсто·
кынннлашнѡттвъ
тънлѣтн·конѣлн
прощтенне·коіжлн
спсыноуіжнадежж·
хоштешнжелнлзъ

нсамоутоунашжпъ
тъпрнесемъысъвоу.
тонтаконнтсежедосю
рог нндаровъяженъпо
дакъстворивъ: ⁘
тътогонжеѡлатоѳа·
аниколѡшектобладъ
тъпрниметь·толико
жепатенповинивъ
нлоущѣ·закъвараи
небъсхотѣвътъстн
ж бътноуин
н·сегожедѣлмл
некогатнн·оукогы
хъпателоуглансоу
тъсоуштезъланн·н
лльженкъобнланнне
къшалнлостнкн·
неболнган·накодаа
лнсоулнлостъыню·
ащеконедостоннынѣ
саутьдалн·тонтако
негонезноутълоуысы·
некомѣроижданелаы
нхълнлнлостъынн
соудитьсанъокнль
нмьразоумл·анжеоу
тастнмльподансоу
дъпрнилоунедосто

нн̃ѣдаижште·тол
погопатенжезлато
любнмльболать·по
белѣлъбонехѣ·прѣ
лнхноутнправьдѣ
нашен·патекнигти
нфарнсѣн·датѣль
аштенлалостъыню
дасн·нъынепатетѣхъ·
небълѣзевъцрстви
ненѣсное·токолнко
тнкоудоуть·дарлл
лалостъыню·неотъ
всеголнмлѣнинаде
сятнноу·нпаквдрб
гождесятнноу·нпо
тонтретнноу·лисо
женнтнмльжелане
третнноуилѣпнна
длнхоу·трнкодеса
тнныъслагаелалы·
сетворать·посемоу
женнатала·нпрькѣ
ньца·ннполногоре
къщенжезагрѣхы·
нежехотнштенне·
прл
нженазднисъ·
нжекъобнлнн·ни
жепрашталнлдаъ

жынъланкъракнмсво
бодъы·нкъдалъгырл
стобнлакъпраштене
лмыхъ·длаштенже
третнеедакъ·пате
жекосгонлѣнилпо
лобнноу·посихъкоо
носълагаелло·полобн
нанесть·длаштеоуко
нжеполобнлоудакъ
нитьсожееоусптѣне·
тонженденсятнцы
недасть·тсодостонць
нъесть·кынкооусптѣ
хъегдабатьстколпо
гонлаытолнкоподле
шн·нилнжеаштекы
ктоотълморѧоуполь
ннкъдалъ·ннивъдо
въыженъыштндьнн
лподрлжнкъ·тнка
ксретѣшнполнлоун
ллькепобелнцѣнлли
лостнтвоией·нполль рое
ножьствоущедротъ
твонхъзагладнке
законнлдавл·лсамъ pos
нелнлоуѣшн·повке
лнцѣнмлостн·ва

спъбонннполладьн·
дабълѣпотоуглллше
гълллнестьспелажщи
хъса: ⁘
пастолово: ⁘ ⁘
ѣлнсъштадѣннѣмль
съштадѣннѣмльпо
жыне·нсѣлнелгсло
блените·обглословлени
непожьне·кьжкдонко
женъволнтьсрце·не
отъпетълннлн·отъ
поужда·ксротъысако
дателлалюкнтьвъ·сн
лнъжебъъбсмксоукла
годатьпрѣбкнловати
бъблсъдлкъбселькь
сыгда·нзобнлоуѣте
накслсодѣлокло·на
кожепнсано·рлздѣ
лнпразданпншнлъ·
правьдлегопрѣкоуде
тькъкѣсы: ⁘ ⁘
Въпросъ: ⁘ ⁘ ⁘
Клнонепользапрнносн
тнлмѣнпн·въцрсъ
вълнпкпнпштнлъ·
Отъкѣтъ: ⁘ ⁘ ⁘
Гъхблакоудоуштлаа

одесѣ вѣжи глаѧ да ѥ̀те
благословлени ѿцꙋ мо
его · ни ѣсожени ого
не подлаѧ ѡу · и ѣ ѧже
къ ѣ ни щ ти на ѣ ѣ ни щ ѣ
жи на ѣ · ина ги ма ѣ н
ѣ ѣ ма ы н ѣ ѣ ни ко ла ѣ
ла на ос ѣ ѣ ѣ ѣ н · ѡ ка ѵ
соу ѣ ѣ ѣ ѣ ѣ ѣ ѣ ѣ ѣ
ш та ѣ ѣ со ѵ ды ѣ ѣ ѣ ѣ
ѵ ѣ но ѵ ж ды ѣ н ы х ѣ ·
ни ѣ ѣ же не ѣ ѣ по при
но си ти · ани же къ ка
ѣ ѣ на ѣ ѣ ѣ ѣ ѣ ѣ ѣ
ѣ ѣ ѣ ѣ ѣ ѣ ѣ ѣ ѣ ѣ
се ла ко ѵ до ѵ ѣ ѣ ѣ ѣ
ра не ла ла ѣ ѣ ѵ · ла но ѣ ы
бо ѣ ѣ ѣ ѣ ѣ ѣ ѣ ѣ ѣ
ра ѣ ѣ ѣ ѣ ѣ ѣ ѣ ѣ ѣ
не ѵ ѣ ѣ ѣ ѣ ѣ ѣ ѣ ѣ
са ѣ же ѣ ѣ ѣ ѣ ѣ ѣ ѣ
в ѡ ша · пре да ла ла · и
а но ѣ ѣ ѣ ѣ ѣ ѣ ѣ ѣ
къ ѣ та та къ ѣ ша ·
ла ѣ ѵ ѣ ѣ ѣ ѣ ѣ ѣ ѣ
ѣ же ѣ ѣ ла ѣ ѣ ѣ ѣ

ла но а не же ѵ ко ѣ ѣ ѣ
ѵ ѣ ѣ ла ла ко ѣ ѣ ѣ · и
ѣ ѣ ѣ ѣ ѣ ѣ ѣ ѣ ѣ ѣ
и · не ѣ ѣ ѣ ѣ ѣ ѣ ѣ ѣ
и · да не ѵ ѣ ѣ ѣ ѣ ѣ ѣ
ѣ ѣ ѣ ѣ ѣ ѣ ѣ ѣ ѣ ѣ
по ѣ ѣ ѣ ѣ ѣ ѣ ѣ ѣ ѣ
ѣ

рпв Василье вооттъ простра
нъıхъпоспѣшıетвъ:
Сıльнъбонибезнасъ
сıръıлантıсконарабъıвъ
нъıлалъидалъалѣсто
плодоносıно:ибонносп
нıеж·гостıналъанесн
ıсто·гостıналъанесн
хıа·потьлъанıесıпо
тьтенлагоглъ·тона
гданатьстьпрѣходн
прııмлıностьııаобıщь
нıкъıбъкѣцѣселъ·
датıстапронобъшть
нıка·прııмлоубъо
нъкѣıсъ·створıтеко
ретесебѣдроугъıотть
ллалопъıнепрабьдь
ıа·дапрııмлоутьбъı
бѣтьнлıселл·тѣхъ
боıсоудостьıннıште
та·ıнстокѹлагутıне
богатьствоубııлаю
богатъıн·снлıнкохо
обраштеш ıсапомло
штьıнıкъ·конıпъıсрь
лажбъı·ıхсагкюшта
лго·ıнльлажестворı

рпа Стенданноллоуотъсе
ıаллоıелабратнıаховужь
шеıа·лантѣспорıсте:
Канлентастрллатьс
ıсалго:
Млостъıпıаподобаıетъ
рıгнсловорете·нъсъ
расоужемнıельıдосто
нгъıмлъıакожебонра
танстѣнепапростѣ
тътънıжъелдан·нъна
добрѣ·даелоуплодъ
створı·таісожелѣпо
нестıатıдобростворе
ıннблговѣрьıгънан
дхьıгъıа·дасоуштее
тѣхъдобропладьелль
лольбллапполоутнıшн·
пıсанобонедобростбо
рнблговѣрьноллоу·но
браштешнетъдани
ıе·наштенеотътъгго
тоотъбъıшьıнаго:
рпв Ѳеодорıтаотъıнедлѣ
долъıхъ:
Кндѣбъбопѣжелпон
снеъпрııнесенъıнъа
трѣхъıкохлнштъ
съжьженъпрѣдъбжь

стбъıноıжцрквııж·ра
зрıтѣласанлелазора·
ннлфалдарекъın·по
ттонензѣстезагрѣ
хъıпрııнесенлагона
лѣстѣстѣнелль·лако
стлıастъınхъсоутъ·
седастьтъбллъıастн·
длотънıлѣтегрѣхъ
събороу·ноцѣстнтео
ннхъпрѣдътьлль·се
женпрокълльоснııа
блаıабърете·трѣхълю
дınналıнадатъ·ıтоже
радıнаплърете·прн
объштлıжштнлъса
нллъбъплътънъı
ıхъ·прнобъштанелъ
санлькъдхьıнъın
хъ·оутналıнеллъоу
боотъсегонлсопрıно
снллалюдьлан·надоу
шт҃ъподкнгъллъза
ıаллолнтбънетво
раште·сждъıпрıне
ллелдъбжııа:
Рпг Отъапълскънхъзапо:
кѣдан:
Ечо нъпонестınıѣ

блжнъемолгъınполла
татнсебе·ıнесıкрьбда
тнлѣстаснрато·нлн
бъдобъı·нлнштлжа
лго·нльженгъблжна
нарнгедалжштлагопа
тѣкъзнлалжштлаго·
гореконлоуштнлалъ
нкъланцелѣрıнвъзн
лалжштнлалъ·нлн
логоуштнлъполла
татнсебе·нбъзлла
тн·ıсъжьдокоотъда
стъслово·гбнбоукъ
дньıждьнъın·ококо
крьстъıраднснръıа·
нлнстаростн·нлнне
лоштн·нлнıазънъı
ıанапастн·нлндѣтъ
скалгорадналногокръ
лленнıапрнелллл·
такъınнетътънжне
непохоулнтьса·нъ
нпохбаленъбоуде·
трѣбннıсъкобжн
нкъллѣненъбъıбъ·
отъкапотьтетъса·
кезлѣностнзадалж
штаналлоубънноу

молѧштасѧ·анепапра
ѕнипрнѣллм·нъдл
пнѣнегонелнкажесп
лалькдоудам·лате
іж·датакъіноубоіако
женретено·отъбліже
нъбоуде·нилъіни
женлицелѣрьнлаь
бъѕмлмн·нлнтоу
неѕоудитьсѧ·

Въпросъ·ашгеістоже
поуилъінтаданба
тьство·ножитниікы
хъбештьхъповісъін
сѧ·какоготолможеть
рпд бъгодитнвоунехра
пнтнѕаповѣдн
ѿвѣтъ

Ашгеоубонебъшавъ
глждалнеоуилвса
родътацнилоужи·
рекоужевъмироун
въбатьствѣ·нвъже
нитвѣ·нвъласти
нвъпнтанінсоуще·
тонѣкласъоубобы
шанилѣлнѡвѣтъ·
нжетакъіавнпъі
внноужтьвъгрѣсѣ

хъсвонхъ·нъінѣ
жевіданилъбъвѣжьсівь
нѣмльписаннвсѧ
съпростасоушгаіа
бжнидроугъібълан
роунбатьствѣ·нсъ
гадъіеоувъіожьша·
рекоужелвраамжнѡ
бобоундкдаоугадъ·
нподобънъінилль·бла
гонстьбогатьствѡ
бъвѣмльжепѣгрѣ
ха·дасалъішатьоубо
апалкътнлло·ф·ѣіж
пншжшта·отакъі
нхънглюшта·бога
тъінмльбсѣмльбѣцѣ
ѯапрѣштан·нѣмлъі
слнтнкълѣвко·мніа
дѣіатнсловатьствь
нѣмльнѣнѯвѣсти
й·нъбѣжнкагопода
іжштлагонлмъбсесъ
обнлъѣмль·въпищю·
блгодѣлатн·батѣ
тнвъдѣлѣхъдобры
хъ·добродатьнисо
лмъбъіти·обьшть
нисолмъбъітн

16

когатѧштелмъсѧо
сновлннѣмльдоброль·
бъбоудоуштюдан
лоутьсѧповѣтьно
іжжнзнь·нимъждс
пакы·сежереѣбрл
тнлкрѣллоужесъ
крштенюю·данлоу
штенженъіакъзіне
нлжштебоудоуть·
нплатюштенсѧакы
неплатжштенсан
ръцдлжштесѧакъі
неръцдлжште·нісоу
поужштенлісъіне
дрьжаште·нбладоу
штенлнръмльакъі
небладоуште·пр
лнпонетьбообразъ
мірасего·

рпе Сталгокаснлпаотъ
поспѣшьнгіхъ·
сгокодѣлантакко
любцькъ·слотрѧ
пашелоуспсенньк·
надъбѣжитнпра
ѯдѣлнтатскаіа·на
съпроугънпадѣн
ствб·данелогънпо

дѣіатндѣнствьіъ
іатръізнъі·прпде
тъпложеннтбоу·ѡ
гюкѣдъін·іаковъсны
·тангъкоудесловесво
цѣлломоудрнн·носіѡ
сти·несушталгопо
добнлакъстъінлъ·
іжесоувъжернтва
хънбъдѣтокрълле
нінхъ·іакожебѣвъ
бетъхъінхъоубол
врлмъ·нжепате
бапотнташеедино
тадлаготрѣбожпо
лагаіа·безлнлость
нельсѧхбллѧше·н
ісоуштасвоенадьрн
отъбрьстъінлѣлше
наподъіатнегостъ
лъготоблѧсѧ·несы
шлшапродлждьсин
лѣнпнендлждьнн
штнлъ·тожеболесъ
творишсего·акрлл
лъноѯъ·псллонлъ·
ндавъідъ·нннлпо
ѕн·въпобѣлмьжеѕл
бѣтѣ·іакъжебѣпе

трь·

·ті·

ипротинапан·бъ
оукѡ
спроситьбосаотъ
всакотоплодъсоуща
иксъбоулюбъве·испь
блнжьнемоу·ишне
хранениихъповѣ
дниснхъ·новьсемь
неекстомепрабьдова·
ретебогъблюбаноца
иматерьнѣстьлан
подобьнъ·нижеме
набиднщасвоего
иматеренжензынта
дъ·ешттежесвоеѧ
дшанедложетьлан
кытноутенникъ·
лнинантисмоубон
женатъынлаъполо
женонеуангтанесе
иавленотнебъыиаковь
снтацнкъспытанїй
боудемъъеуангтаска
агопослоушанна·трь
ньцнженженатин·
докъдѣнтькошженни
къшемоусапаланло
стъпеоудрьжанюе
нпохотьсъженѣн
съкоуплениѥ·про

конежезаповѣданивь
сѣдѧърабыносоуттьоу
стабленъы·невезбѣ
дъпрѣстоупаижтї
мъ·небонъблговѣ
стоуансухслотапове
лѣнна·лнрьскъын
лъкъвесѣдокаша·ащѥ
лнисъдесъловутило
сѧмлоусовькьбъпро
шеноу·отъкъѣштатї·
сконлъоутеннисомъ·
ѡпослоушашерескъын·
лнжебамъглаѭ·всѣмь
глаю·данѣовлѣнансаубо
отъы·нжеснпаовъще
ннижензыпрѣжева
рнлъ·аксыпросторъ
плаыкъълнроъодѣна
тнса·большнкоти
троудовенблюдение
трѣкѣѣн·наспьное
полоутенне·аксъпо
средѣсѣтникластно
тъстоупьнъынхъси
лъжитнизкоанкъ
шю·нпохотнтрѣло
бынъынапрѣдъотнлл·
плоушта·нпапохо

тнитѣхъноштьи
днынрѣльштанемоу
всѣлнтюбьствы·
дакѣждьоубонаконе
гонезнешнсоупоста
тынлагобранн·ни
натогопобѣдоупри
дешнвезътоудобъ
лнотънжесоуосъхра
ннннеуангласкы
хъоустакъ ⁘ ⁘ ⁘
ѡаннлотълѣствїца·
лъшахънѣкына
лнрьскыналѣнико
жыбоушталлакъша
къмнѣ·кансоможе
лъсъподроужыемь
жнбоуштенвъпета
льхъсоуштетрынвъ
скъижнтн·кънин
лъжеоттъвѣштахо
мъ·всенлнсожемо
жетебагонетворнтї
съторнте·ннкого
женеоклевешттете·
ннкотожеиеокради
те·ннкомажемъ
жѣте·ннкотоже
непрѣзърнте·ннѫ

гожененавидите·блѫ
дасѧвъздрьжите·
цркынынхъсъборъ
неотълажлнтесѧ·не
лошты ынлалнлоуи
те·ннкотожеесъбла
жните·штажентасѣ
непнблнжлнтесѧ·н
добъынбоудетеоуро
кыженъкашихъаще
такостворите·неда
летекоудетецрствн
ланебеськаго ⁘ ⁘ ⁘
тъапсыхъзайдї ⁘
аксопоположынисоу
мѡ усниреѣсъшжѣсъ
нздралнтомъ·седа
хъпрѣдълицѣмьва
шнмьпоутьжнзнн·
нпоутьсъларътынъы
н·дапользнжжнзе
рижнзнъдажнвешн·
нпрр҃оуналнглющж·
кълюдьмъ·доколѣ
храмлетенаѡбожьско
лѣноувашежѧште
къестынъ·ходите
въслѣдънего·къпо
докоутлашетысънн

кто женелюжедбѣлаа
глаголотати нан
боеднногобъзнена
вднадроугаговъзаю
би нанпоеднного
сѧнлать даноужь
ноубонлыкъслѣ
доужштеоутнтела
хсаглала накодкапъ
тнестаеднпъжи
знпаеднпъсълаль
тн пръвыноубое
стьпоутьжнзпи
снпнжензаконъ
глетьлюбнтнгака
отъвсенадшаноттъ
всегосца нклнжына
гоаіслъсебенксетое
лоужене хоштешн
тондроугоуметворн
блгсловнсльнжшта
ятебе лолнзапако
ствжіжштаятеке
любнтебрагъіскоа
кланбонекалъретебла
годать аштелюбн
тенжебълюбать
небонъналъітарн
нтождетворать о
клапансаоубопалъ
тынъихъналпрьскы
нхъпохотнн аште
такстозаоушнть о
братнилоундроугъ
ж аштебоотъдахъ
ретебъздалжштналъ
лазлала аштетапо
нлепопьрнштенедн
но тондесънпль
дкѣ нхотящжлоу
сътобожпьрѣтнсаі
нрнзоутвожвъза
тностакнелоунко
тъігоу нкъзелаю
штелоутвоянебъ
стазан просаште
лоуоутебедан нотъ
хоташтаагозапати
оутебенеотъбрати
са кьселоужеданотъ
сконхътроудобъ тн
стнкоретеглотъско
нхъ прабьдынынхъ
троудовъ потнтан
жпатестъна неоубн
н нелюкодѣн дѣти
инегоубн прокла
тъкоретебсакълѣ
жансъллоужьскъмь
полъллъложьллъженьь
ескъллынебловудн да
небоудетьбоклоуда
штлагокъсънѣхънае
бѣхъ некрадн ахаръ
бокрадъвънрнхо
нъкалленнелльповъ
ненъжнтнаотъндє
нгнезнкрадънсъ
лъглавънрнгастнне
елланскопроклженн
ѣ нніждаградънн
ннштгнхъіглпредл
нрасіалакъсмоудакн
нанніансапѳ нракрл
дъшаскоіа нисіоуша
бъшдахъгнь тоул
бнютъбѣтъллъпе
трокъллъапълльна
шнллъоуллоренакъы
ста невалъхоун не
тародѣнмеотракла
н тародѣнконежжи
кеть непогоубндѣ
тнштакъложеснѣ
хъ ксебобъображено
ендшьвпрнплаъотъ
блоубьенонебеспрабь
дъіотълльстнтьса
неполаъышллариналі
жынагосконгонлѣ
ннѣ ретенобонесть
неклатисмсъпросіа
неѿклеветан ѿкле
ветаканоубонншта
лго гнѣбанетьстко
рнкъшлагон неоган
нелюбнборетеоглока
тн данепогыбнешн
золбъынедрьжн по
тъекополгнаштнхъ
зълкъсълльртн не
боудпазътынъ лю
жьбомазътынънен
справнтьса нетѣть
лоужзсоиоустыны
небоудслокотнтъ
ште обсяколльбосло
всенслоконлашндл
тн нотъсловесъсво
нхъопрабьдншиса
нелъжн погоубн
шнборетевсатлющл
лалъжа небоудлал
хонлатникъ горебо
ретенженасплоуне
тъканжынагозалъ
лль

пасныемынекоуди
анцелъръ·данетасѣ
тконасъанцелъръı·
положитьсѧ·небоу
днебланъавъ·прѣзо
рнбъıмъбогъпроти
кнтьсанепрııмлıлан
цабъсоудѣıакогнбсоу
дъ·небъзненавидн
братасвоего·ѡбанге
нıнемыбоокалтгншн
братасвоего·нıнепрı
нлешнигородангорѣ
ха·бѣганкогозла·
отъдѣламнбослрете
отъзанмеоубонши
ся·нıнебоудıгнѣвь
анбъ·нızабцанкъ
ннненестокъıнıдрь
зъ·данепрıнлешн
канпоконсаулобон
ноодобо·нлыжеабе
лбоу·бнбратасвоего·
оупнıнкослıегошбрѣ
тепрѣдъбълıь·лонъ
дабъфаронашепо
бѣдныъшаголыафа
бъзабнадѣвъопла
шжштнхълокроухла

лнıшавъжедкѣво
небодѣпотѡбн·авемї
ра·навесниж·небоу
днбала·пнсълııыба
насъласнпевражн·
ннпнгрıцалангата
н·ннбъıкннпоутеѡ
ннızла·тобовсенза
конъотърете·небоу
днсıсѣбрьпословьць·
ннналангралкъ·ллı
пыанıца·отъвсегоко
любодѣıствабъıка
ıжть·лноупıъıканıшн
жепакъızавъıбанѡ
небоудızлатолюбı
бъ·данекъбламѣсто
порлкотанıшнлалло
нѣ·небоуднбельлъı
слъıнбелıтавъ·аıсъı
фарнсѣн·аıсъıбсьвъı
санслокнızнтьсѧ·
нкъıсоконекъталцѣхъ
сıса·грѣдънепрѣдъ
гль·небоудижесто
въıнцьнгнѣвьлн
бъ·ıакопастаблѧѣ
тънахоулѣнıе·пъ
далъотрьпѣлнвъı

кротъıсъ·нлыжен
длъготрьпѣлнкъı
нлъıногъıестькълю
дростн·кротъıцнн
жепрнтастатьзе
ллıю·небоудноплазї
къıаколлоужьопла
знбъкъпадетькъ
злаıа·непобелѣван
ракоусн·ıанрлькъово
нѣкъгорестндша·ѣ
даıакопостенıотъ
натѧ·нбоудетьгнѣ
къгньнатеке·неда
ждьорететалкоулѣ
стаклатнтжкльно
штоукотѧ·къгоре
стıцшласконıаоуслъı
шнтьн·нстворнкъı
нıего·кратнлноужн
ıсътконхънепрѣзь
рн·сконхъкоретесѣ
хленетконгонепрѣзь
рнıепрıнетоуланна
хлолнтвоусн·къдань
злобъıтбоıеıа·прѣже
дажеıераздрѣшнши
гнѣласкоıего·сълоу
таıжштаıатнсастра

кротъцѣпрıнıдлан·
ннапастнвескрьбн:
вѣдъıнıаколлъздатн
дастьсѧотъка·наcы
нѡбоулазорж·по
бѣдаıжштаготнсло
кобжне·прослабан·
полнпанженцаьн
ношть·тътнженıа
кодокрѣкъıтнтн·
податъıнıсакъıкъ
шанжеконестьобхѣ·
оутеннетоуженкъ
нсть·къзнсклнпо
всадннанцастъın
хъдапотнбанешнкъ
слобесьхънхъ·нетво
рнераждъıпсънıлѧ·
полланоукъдафана·
набнрона·тоестьпѡ
тьжнзнпоутьжѣ
съларьтнесть·къ
дѣлѣхъзаънхъра
зоулѣбандлъ·къто
льконестънекѣдѣ
нıека·нлыжекъıка
ıжтьразконнклоу
днпротен:
къпросъ·аплоуглющю:

ꙗкоѡластимарьскы :·
ꙗ·отъбакъ тинены :·
соуть·даѣдоубокса :·
кꙗзыканцьскыѧнепи :·
сѣсоупъ·отъбапоста
вланѣтьса·ѡтъбѣгъ :·
бѣгъ конѣ Гоукъ подлостѣлающю·
дамьвъискꙁапосрце
мъбашнялъ·дадобрѣ
и бѣдоломꙗкоѡбникꙗ
ꙁницрнѣ·аісъидоѣо
нныинтакоѧтьстн
поставлꙗѭтьсяотъ
ба·обижепаісъинедо
стоннынносуштѣ·
протнкоудостоннь
номъланьмъ·тѣ
хънедостоньствa·
побѭнижпопоуштѣ
ниж·нанхотѣнн
ѭпоставлꙗѭтьса·
слъышижеосемь·нпо
вѣстнинѣкъынхъ·
нѣгдабобъістьцрь
фоісамоуутнтелѧ·н
натакръвипроланка
тнвъоносъмьсѣть
цжѭтворитн·трь
ньцьнѣістобъкъ
снатнинградѣмб
жьстъ·нлпогодрь
ꙁновѣннѣнлъкъ
боу·пьрѧщесясъбъ
мькъпростѣглл·
гнпоттосищетоцра
поставнтатенаісопо
лногъыдпнсѣглал
ще·прнденѣлоуотъ
ваглаглл·нмьже
необрѣтохъгорьша·
инъжеградъбѣаще·
въфнбандѣбезань
нъланогъынетнсто
тъинбѣтьстьятво
рл·къънемьжебоуа
ісъынѣкстопагоубь
ннкъ·напрлсполъ
жесъмѣренніепри
нлъ·шьдъпосрнже
санбъторьнъірнꙁъы
облѣтѣсѧ·нъзъмы
нхъдѣлънеостасѧ·
сълоутнжесяпплоу
градатогоуалрѣтн·
нѣавнсмнѣколлоу
лоужжстоу·агглъ
гнѣрекъын·ндниро
оустнградъ·ндида
лъпрѣданлалъсѧ·
тожентаісоꙁѣлане
останемъсѧ :·
снимо :·
къцрнщласмънъѣмно
ижѣластьнлѣша·н
нюбабншламнглѣть
гь :·
санно :·
поставлюижношж
кназмнхъ·нпрь
цнгосподьстбоуиж
тьнлъ·глѣтыгъ :·
ѣремянино :·
акоглѣтьгьлюдьмъ
снлъ·бъзлюбнша
подкнзатнноꙁѣсво
ннеосташасѧ·нѣъ
ненꙁволнвънихъ·
нъынлжеполлянеть
правьдънхъ·нте
гъкъланѣ·немолн
смолюдьхъснхъ·пл
багоне·нальжеаште
алътжть·непослоу
шаижмольбънихъ·
нащтепрннесоуть
трѣбынжрьтвъı
ненꙁволвънихъ·
ꙗколлетьлынградъ

ѧльнгъ ѧлрьтнижазъ
сконьтажьа·нпрѣ
дллыа·къкѣдыбь
сѣлъцрьствнидлъ
земльнъимлъ·ла
наснрадн·спанн
зеіснпацрлнеждо
ва·окстхъыжествбо
рнкъинерллѣ:
отъцрствагетвьрь:
тааго:
глагъкъроуцѣракъ
нгопрркъгла·нлъ
женлнкожестборн
лланасни·црьнеждн
нъснскарѣдниаснзъ
лаіа·такоглегькъи
злекъ·сеазъкедоу
зълаланинерллъ·
іакожекѣллоуслъша
штжоуллоукъзгрь
лѣтнобѣлла·оушн
ллнего·нпрѣдллыа
въроуцѣкрагънхъ·
нкоудоунаразгракле
ннен·ъплѣнъкра
голаънхънлльжене
лнкостборнзлокъ
отыжлонежкроъкъ

бонепобнныланроліо
кнелланасн·ллногоу
зѣлодонъдеженсть
лънннерллъ:
нсндоровоѡпослання:
ѣдоложеданетыіако
ндногораднгрѣха
ісазнитьсл·всазе
ллланградъыакоже
съборынисърете·ла
ісосъгрѣшланеднпъ
ретепогоубнтькла
тынюлногоу·нже
отъдакъыдразоуллъ
холлъкъыкъшенгда
ковогобнпѣквешть
лъстарѣншнпаве
лнтанетьсл·натоу
женнѣемоуносоу
женнеобластьохоу
дѣкланетьнебеспра
въдънаказанллапъ
ксллоужьдодѣтели
сконегодѣлжпрнплъ
штж·нвжнлдлъ
готрьпѣннлапогрѣ
шлжштж·нарокл
дѣлжнеостарѣкн
шнпѣ:

отъапскынхъзѣдан
пебонцрьзлобѣрынъ·
црьнештенестьпъ
томнтельнпписко
пъгроубостнжнлн
злоумлнѣль·држн
лъ·къседлоупѣсть
ппъ·нъжѣнлленн
тъ·нештъкалъоть
такъ·постабленъ
акъылананнансалеа
къизаранл·нседе
кенанахнанжебъ
какоулонѣлъжепрцї·
олуапнсдоровоѡнюка·
гебонъгъксегобндн
рете·ннадъстрано
ж·ннадъътакъысоу
пьно·црапостабла
ла злобожлюдьско
ж·свженсллъгъкъ·
лавѣпроколъѡсне
ль·къизаранлюбъ
збѣштанерксын·
ндахътнцрабъгпѣ
вѣаростн·лногл
шьдъыбообразъѣль
ѣбллжштллѣабла
га·попоуштанетъ

постабнтнцрлнль
жеозлокнтнхоште
тьоблстнндлоу·зло
бынхъдѣлнзлопра
вна:
усьсклагоѡоулнпра
ѡщтнхъ·прѣжегода:
ісоженхытрьць·же
стоконежелѣ
добынѣогньмльлла
тнлое·ннапѣксакъ
съсоудъпотрѣбынъ
жнтыжъображае
лъысънѣльннаісова
альньль·лжтитые
іакожетѣмльконелъ·
нѣнакожпотрѣбоу
въобразнтнсл·та
кождженевъапхнѣ
штлагозлобнѣж·сво
цнжболежжнтнпо
поуштанеслоштенн
нальоуньшелльіако
женфараонаннлакъ
ходопосороупопоу
стнкытн·датѣхъ
раналнннзльна
кажетьсл:
златоустлаго:

Небо нестьвластиприи
разъбъотъбъа·тто
глѣшитобсѧкълан
властелѧнииѣока
поставлѧетьсѧ·не
отомьглѣтьиноно
сокыиынхъыснази
хъсловолѧниеиыиѣ·
нъосамонтонвещи·
ижебовластьмъбы
титоокѣлъвластн
шбѣлъжеподъкла
стижкытнанепро
стонѣсоумьиѣнн
ѧвселоуитн·ѧкъы
клъиллъсѣлоноиа
лонародъмъллоутл
штелъсѧ·бжиллоу
дростидѣлосоуште
рѣкоу·вегодѣлѧиие
ретенебонестысна
заразъвъотъбъа·соу
штѧиажевластно
тъбъа·бътиненъыо
тьсницеждѣнгдан
глѣтьнѣкстоллоу
дрыиѧсоотъыгапрї
ксоупаѣтьсѧжена
лоужюсѣленитъ·

ѧкобрѧсъиѣбъ·ствО
рилъ ѧнѣсоллоужьдо
съкоуплѧжштюоу
лоусѧсъжеиоубъи
събъкоупаѣиди
лъболлаиогъызлѣсъ
ходѧштасѧ·законъ
лькратъиъыимьие
полъысліилътого
бжиадѣланиіаѣже
испрькллоужѧиже
моуствориа·датѣ
лькостакитъгабкъ
оцаиллтерьсвоиж·и
прилѣпитьсѧкъ
жентсвоеи·
еодоритовкоотъто
гожеопролъыслѣ·
штелиибдѧкогоотъ
кнѧзьмьздалиипро
даѣштѧпрабьдоу·
прѣтъыкаѣшисѧо
тъпролъыслъ·ѧхъ
тноулъиъынраспра
шѧобразъиоукоу
ѧкотакъыиланѣбъ
пороутиалъстарѣи
шниьства·иъобла
стьиаиазлобасихъ

властьиадъсобожю
строи·оуспѣхавоии
iединогожеотъбла
дъшихъдобрѣпри
ѧтиихехотѣбъше·
иъзлобоиѧиакътѣ
хъоутеиеоброута
бъшебожьсклагосъ
лотреииа·самисѧ
лишишататебжи
ѧобиажикъшесѧ
набъдѣииа·таксы
старѣшиихъпри
ѧша·ксреленииебо
съкрелениелльсъ
ражлѣтьсѧ·далльбо
ретекъиазаросрь
дьцюихъдаисоу
съльгорьшихъ·бъ
пллатъпридоутъ
оумьшиихъ·идо
броѣнбагонолѧ
ноутьонѣхъиаіса
заииии·обрѣтаи
лъбокалихлагора
диъ·елобѣтьсіса
гозла·кьрзаъпо
поуштаіжштамъ
ногашьдъиходити

родоуслабтьсоупотъ
штаіжштюсежеса
лъиъызхарииль
оутаксъизаюгла
ше:иглахъиепасоу
васъоуланраиан·ида
оуланраиипогъыба
ѧиедапотъыбаиетъ·
истабьшііа·даіа
датькъжьдопалъ
тнбланжьиагосвое
го·идабъы·ѳьальрете·
иисіаъышашалюди
ѣлионглаасамонго·
иизльиевъиилла
шеллиипослахъѧпо
осрьдиижерцьихъ·
тотожеотъцѣлькъ·
иъыихъ·
ксожевонградикоръ
лласѣтьца·ѧкоже
розконииксъиитл
ти·иже таісаиажде
дѣлабезаконоуиж
ть·нехъалаштен
лъжитиисіслаго
изколеиіиа·иъи
хъѣлоиенавидаще·
подъѣллажштсже

тѣхъслоужьбоу по
трѣбыранъ такожде
женамъ расегостронъ
тель акъысѣтыцанѣ
какъыпрѣпоуштан
тьмоутнтела якъо
жетѣлъмоукоуме
тьстнѣбъинлъ нѣе
законьнъынлъпрѣ
нлатѣ послѣдн
женнадоконьцапр
данетьнлоукоу н
мьженѣаісъбоусл
жаште нъсвоенъго
лобнработаѣште
люпанататворишл
снцѣнсътрѣшнѣъ
шеанъламсоурѣисѣ
нѣезлнлостнпрѣ
датнѣльмлаженѣтн
лоутеннѣжснпеза
зърѣша троуабне
нтѣхъразорьснлоу
нѣлъработатн
прѣпоудн якожен
прѣцноутатьотъ
нихъженплатонъ
лнжоукрадърете
нжебезъницѣлѣнн

Г
В
Ч

ѣпноусѣ

ѣажнѣоутьнанитѣ
хъоуспѣхънаказа
ѣжтьсѧ
въпросъ ндакѣазлл
ѣа нѣлнкожетворать
нлмъстранъыпото
вѣлѣннѣжѣжнѣтво
рать отъкѣтъ
лбісолюбьцьоубон
прабьдыгынсоудн
бъсъгрѣшлѣжштн
лънлмъ прѣдлѣ
тънъылмогашьдъ
соупостатомънѣпа
погыбѣлъ нъна
показанне якъо
женѣрѣлнѣлмь ісъ
нздранлюрете пъ
вантѣлюдыѣлонил
плматънзлѣвоупр
данибъыстрестрана
лъ ненапогыбѣ
льнъѣмлажепрогнѣ
вастѣкапрѣдани
бъысгѣсоупостато
лъ прогнѣвлѣ бащѣ
бостворьшлатоба
съ врлзнженбеза
ісоньницн нпѣть

стнѣнн сконъ зло
бѣработлѣжштѣ лю
танналъ нпеоуго
дьнатабоуткорать
къпегожелѣстовса
ісо кѣтьноуѣжлоу
коувъспрнплоутъ
прѣдалъбокыбъыа
кожеглахъ нздрль
соупростнбынъынлль
якожепнказатнн
съпоштадѣннѣлль
нтлѣслбнѣлль лсурі
нжегорьцѣ нѣлли
лостнкѣѣтоллла
хоу даслъышнтто
ретезахарнллькъыѣ
нздаю шасурньхъ
бъздрьбьноках ъон
нроуѣлалѣ нѣсн
ѣшнѣ рькынлькѣ
лнсъкль нгнѣкъ
лькѣлнсъллъзъ
прогнѣкаѣсѧ на
лѣглаѣштлалнавы
нлльжелъражнѣ
бахъсалакъылллы
тнженалегошалѣ
лавы такождеже

нисанѣль прогнѣ
бахъсарете налюдн
своіа дъштнхалъдѣ
нѣсдла осякьрьнн
пртастнѣлѣон а
зъыдахъбъроуѣсоу
твоіж тыженедан
лъълнлостн старь
тыарълъоутажь
тнзѣло нглавъкѣ
ісыкоудоубладоущн
неразлъѣслнтогона
срѣнсн ннпомлаѣ
послѣдьнихъ ны
нѣжепрндетьната
напрѣснопогыкѣ
ль нѣеразоулѣѣ
шн роѣвъикъпадешн
вънѣ нпрндетьна
тѣсѣрьбь нѣекъзл
жешнтнстабытн
длотъѣтогоеуборазоу
лѣнлъ такожена
ныратьтворать н
обндатьнъ послѣ
дьніожлоукоупо
дъналоутъ нлалъ
желѣнѣбѣдѣтн ла
когрѣхънашихъдѣ

нзарь

лѧ

пр҃ѣдѧмъ съмнѣнїа
шьдъı · въроуцѣ вра
гъ бе҃зако҃ньнъıихъ ·
правьдн коуалоусоу
доубежниж · ретебон
сѧнѧпакъıонъздра
ѧлн · ıстонестьдлѧ ъ
вллаъразграбелнн
е · ннзлапѣннеъ
шелаънго · неб҃ѧлн
ѧлоужесъгрѣшн
ша · ннехотѣшабъ
поутьѣлоуходнн ·
ннпослоушатнза
ковѧѧлоу · ннабеде
ѧлнѧгнѣвъıаростн ·
своеѧ · нѣъзъмъще
нѧнарать · нпопа
лѧжштенıкроугъ
лль · нноубѣдѣша
къждонхъ · ннра
зоулѣша · нпалсъı
ждаложетьроуıса
гнѧпстн · ѧлнота
тнлъноухосвон · ѧ
ıкоженеслъıшатн ·
нъгрѣснвлшнра
ѣтоѧтьѧлежѧка
лнннбъль · нгрѣ

хъбашнхърадно
братнлнцесъвонеотъ
бась · ѧıкожеѧелѧн
лобатнкласъроуцѣ
бобашноуıсѣьрьне
нѣıкрънıж · нпрь
стнкашнбъгрѣсѣ
хъ · оустьнъıжеба
шакеесѣдовашакезл
ıконнне · нıазъıкъ
баш не правьдоупооу
тантьсѧ · ннıстоже
негаѣтьправьдъı ·
ннıестьсоудлнстн
ньна · подобънѣже
нѣзеıснльотъѧлн
цабжнıарете · лзъ
пръдѧлвъııѧлле
ть · нѣсннасѣтнпа
дете · ѧıкозъбахъ
въıннепослоуша
сте · глахънпрѣслб
шастесѧ · нетборн
стезлоепрѣдъмно
ıж · нхъженехотѣхъ
тонзъброıтенпа
ıсъı · нразоулѣжть
всѧстранъı · ѧıсо
грѣхъсвонхъдѣльма ·

плѣнıгъкъıдомъ
нзлевъ · нлыжеослб
шашасѧлнпс · нотъ
братнхълнцреское
отъннхъ · нпрѣ
дахъıабъроуцѣ
вллъıхъ · нпадо
шавснлетьль · пе
тнстотъıнхъдѣ
лѧ · нповезаıсонн
ıжнхътборнхън
лль · ннтложеубо
сълоутаıжштнхъ
сѧнѧллъскрывънъı
нхъ · съгрѣшаıжще
лъ · беспрабьдъın
находнть · нъвсепо
правьдьноллоусоу
доубежниж · ннепра
вьдънашаподаıж
тьнѧмъзлѧ · въ
лономобретенаходн
тьвсепрабьдьнъı
нлъ · отъıѧбобсе
правьдьноность · а
штебопашаретенıе
правьда · бжниж пра
вьдоусътавлѧıе
ть · потторетемъ

недлепрабьдънъ
бънесть · тлтсъıгла ·
некоудно · сѧлловѧл
стънноенсмъско
нллоуспсенниж · нпо
гъшѣлнѧкоженпн
сано · ѧıсобъıспрьва ·
створнтѧıса · поста
вннвъроуцѣпомъı
сладкоего · нпрѣдъ
тлсолъжнзньноъ
дарьть · ннежѧште
нзволнтьдастьсѧ
нллоу · тѣльженоу
тнтьмоудръıнгѧѧ ·
перьвьноуитесмрь
тн · въпрѣльстн
жнзнвашеѧ · тн
прнводнтенасапа
гоукоу · въдѣлѣхъ
роукъвашнхъ · ѧıко
бъсмьртнмество
рнаъ · нıкрадетъ
сапогъıбѣлнжжн
въıнхъ · оуıказаıа
жесамъкольноп · на
шегосъврата · пасы
ретенетьстнѣъın
хъроуıсѧлѧ · словеръı

пр҃нзъ҃ѣашан·сѣмоу
жепослоухъ҃нестьѣо
словесѣсъ҃рѣшти·н
жесѣ҃тилъстьародан
дынынщатъ҃лмѣъ҃ы
вѣлитъ҃ѣрадн·нѣъ҃ы
ѣъ҃шнарнцаѣмъ҃·ѣ
гожесъ҃падѣннижѣе
лнкъ҃ышнсанатъждѧ
сѧ·нскрьвнѣглетъ·
кѧкосъ҃падесъ҃нѣѣе
се·дынынща·хлоу
трабъ҃ходѧштнѧ·
съкроущижесѧна
хѣллн·посылѧан
нѧксѧстранытате
самоблстьнонесъ҃
крацѣмнѣѣллоу·н
ѣхоуѧлнлобланта
ѣ·прнрететъ҃ыжере
тебъ҃срцнсконль·
нанковъ҃хидоу·къ҃ы
шехѣѣздънебесь
скъ҃ынхъ·постакаю
столъ҃лон·садоунл
горахъ҃къ҃исоѣсъ҃ыхъ·
сѣкерьскъ҃ынхъ·къ
хидоукъ҃шеоблаѣсъ·
коудоуподобьнъкы

шьѣлоу·такожде
женѣжнипрабьдь
нъ҃нсоудъ·онеллъ
оуказаѧпрнгла·нъ҃ы
нажеѣздъ҃съ҃нде
шн·къ҃сновалнѧ
хѣллѧ·кндншнлн
кѧкотнѣеспрабьдн
нѣлкъ҃ысотоугла
къ҃нслмъ҃ѣлотъ҃ѣсто
пьннкъ҃оуказаѣ
попрабьдноуоуллоу
соудоубжнежотъ
падѣ·дакълѣпотѡ
оукоглѧшѣлоудръ҃ы
н·оустынъ҃ыкѣзоу
лльѧ·ѣдоутънкъ
злѧ·оустажѣнѣгоѧ
рѧн·сълрьтъпрн
хъ҃ыкаіжть·такѡ
жеоукоддлланнѣу
гѧ·тогопрѣльште
ннѣльнсъкѣтъ
лльпобаждѣннй·н
рлкънокжнѣллькъ
хколѣѣкъ҃ше·нѣжн
і҃жзаповѣдьпрѣсѣоу
пнѣъ҃ше·оттъ҃падъ
ннцнпородъ҃ынпрн

тлстънницнсълрь
тнѣъ҃ша·тѣль
женпрабьдынъ҃ны
ann·кънеухѣрете·
лпожаоуллъ҃ыожю
тнпеталнтннѣте
плнцати·къпета
льхъродншнтада·
нѣсълоужжтконѣ
лоуобращтеннѣ
тконѣ·нтъ҃тобоіж
обладлнть·ксъда
лоужеѣкопослоу
шавъ҃глсажепъ҃ѣско
ія·нѣотъ҃дрѣканго
жезаповѣдахъ҃тн
немстнсетонѣдннѡ
гонеѣотъ҃тогоже
ія·прослатахѣллѧ
къдѣлѣхъ҃тконхъ·
къпеталькъ҃мсніж
ксадннжнкотатъѡ
нѣго·трънненкалъть
цькъздрастнтьтн·
нѣснѣѣпополъско
нѣкъпотѣлщатко
нѣго·нѣсняхлѣкъ҃ско
н·донъ҃дежеобрати
шнсакъ҃ѣллю·отъ

тѣлъ҃ѣ҃ѣ҃ѣ

БЛЮИАНЗЕМЛЮНХЪ·
ТАКОЖДЕЖЕ·НОНЗ
РѢКЪШИХЪСОДОМЛА
НЕХЪ·БЕЗАКОНЬНИ
НДѢЛАНХЪ·РЕТЕКЪ
АВРАМОУ·ІСРНТЬСОДО
МЬСКЪ·НГОМОРЬСКЪ·
ОУМНОЖНШАСАНЪ
ГРѢСНИХЪВЕЛИЦН
СОУТЬЗѢЛО·НПРОТЕН·
НГЪОДЪЖДННАСОДО
МЪНГОМОРЪ·ДЪЖДЬ
НОГНЬОТЪГАСЪНЕЕ
СЕНРАЗДРОУШИГРАДЫ
ТЫ:НВСЛОКРОУГЪЖИ
БОУШАІА·КЪГОРДѢХЪ·
ТАКОЖЕОУБОНТАЖЬ
КОСРЬДЪНСФАРАОНЪ·
СЪВСѢМНБОНПОГРА
ЗЕ·НЕЛИКОЖЕНХЪН
СКОУШАСАНПРОГНѢ
БАШАГА·ГНЮСЬННБЫ
ШАНПОГОУБЛЕНИ·БЕ
ЗАКОНШИРАДНИХЪО
ТЪБЖНИАПРАВЬДЬНА
АГОСОУДА·ОТЪДАІЖЩА
АГОКОМОУЖЬДОПОДѢ
ЛОМЪНГО·ТѢМЬЖЕ
НЗЛКОНЪОУСТАБЛА
ІАГЛААШЕ·АШТЕКСТО
ПОРОУГАННЕНАБЛН
ЖЬНАГО·ІАКОЖЕСТВО
РНЕМОУ·ТАІСОЖЕОТЪ
ДАСТЬСАМЛОУ·СЪСРО
ШЕННЕБЪЕКРОУШЕНН
ІАМЪЕСТО·ОКОЗАОКО
ЗОУБЪЗАЗОУБЪ·ІАКО
ЖЕДАСТЬХОУЛОУТЛВѢ
ІКОУ·ТАКОЖЕДАСТЬСА
ЕЛМОУ·ТѢЛЬЖЕНПРО
РОІСЪ·НМЬЖЕОБРАЗЪ
МЬСТВОРНРСТЕ·ТАКО
БОУДЕТЬТЕКЕ·ОТЪ
ДАННЕТВОНБЪЗДА
СТЬТНСАНАГЛАБОУ
СВОІЖ·ГЛАЮТЬОУБОСОУ
ДНИСКЪНАКНИГЫ·
ІАКОГЪНАШАБЪСЛѢ
ДЪ·АДОННБЕЗЕКА·
НПОСТНГОШАН·НО
ТЪСѢКОША·КОНЬЦА
РОУКОУНГОННОГОУ·
НРЕТЕАДОННБЕЗЕ
КЪ·СЕДМЬДЕСАТЬБѢ
ЦРЬ·НМЬЖЕРОУТЬНН
НСРАННЮЖЬННИ
ОТЪСѢТЕННБЪША·
СЪБНРАІЖШТЕНПОДЬ

ТРАПЕЗОЮЖЛОНІЖ·
ІСРОУПЬІ·ДАІАКОЖЕОУ
БОСТВОРНХЪ·ТАКОЖЕ
ЛНОТЬДАБЪ·БЪПО
ДОБОУЖБОГЛАШЕЛАБ
ДРЫН·НЛНЖЕІСТО
СЪГРѢШАНЕТѢМНСКЕ
НМОУГНТЬСА·
ОТЪНСХОДА·
РЕТЕГЬІСЪЛМЮ УСНИ
БЬЛАКЪПАБЪДОБЪІН
СПРОТЬІНЕОУБОИТЕ·
АШТЕЛНЗЛОВОІЖОЗЛО
БИТЕІА НВЪСКРИТА
БЪШЕБЪЗЪПНЖЬТЬ
КЪМНѢ·СЛОУХЪМЬ
ОУСЛЪІШІОВЪПЛЬІ
ХЪ·НРАЗГНѢВАІЖСА
ГНѢВЪМЬННСѢСОУ
БЪІМЕТЬМЬ·НБОУДОУ
ТЪЖЕНЪІВ·АШАБЪДО
БЪІ·НДѢТНБАШАГЫ·
ОТЪЛЕВНТНСА·
РЕТЕГЬІСЪЛМЮ УСНИ·
АШТЕПОЗАПОВѢДЬ
МЪЛМОНМЪХОДНТЕ·
НПОВЕЛѢННЬМЛОІАХРА
НИТЕ·НГТВОРНТЕІА·
НДАЛЬДЪЖДЕКАШЬ

БЪБРѢМЯСКОНЕ·НЗЕ
МЛАДАСТЬЖНТАСВО
НА·НДРѢБОПОЛЬСКОНЕ
БЪЗДАСТЬПЛОДЪСБО
Н·НЗЛНДОУТЬБѢБРЬ
ШЕННІА·ВНПЬНОЕН
МЛНІЕ·НПМЛНІЕ
ХАЦДЕТЬСѢТВОУ·НА
СТЕХЛѢБЪБАШЬДОСЫ
ТН·НОУСЕЛНТЕСАТЬ
РЪДОНАЗЕМАНСБОЕ
ІІ·НДАЛЬМАНРЪБЪЗЕ
МЛНБЛЩЕННОУСЪНЕ
ТЕЧЬБРЬДОННЕБОУ
ДЕТЬСТРАШАБЛСЪ·Н
ПОГОУБЛЮЗЬБѢРИЗЪ
ЛЬІОТЬЪЗЕМЛЯБАШЕ
НА·НРАТЬЫНЕПРОІДЕ
ТЬСІСВОЗѢЗЕМЛЮБА
ШІО·НПОЖЕГІЕТЕБРА
ГЬІБАША·НПАДОУТЬ
ПРѢДЪБАМІСЪЛЯРЬ
ТНІЖ·НПОЖЕНЕТЬ
БАСЬПАТЬСЪТО·НСЪ
ТОВАСЪПОЖЕНЕТЬ
ТЬМЫ·НПАДОУТЬ
БРАЗНБАШНМЕТЬМЬ·
НПРНЗЬРЮНАБЪІН
БЛГОСЛОВЛЮБЪІНЕЪ

здрашт҃ю бъ҃ ноулъ
южюпоставлюза
кѣт҃ъ ламонсъ ламан·
ниастебетъ҃ хлиабетъ
хълимъ· нкетъ҃ хлиа
отъ҃ланцаноклихъ҃н
спразнитенположѣ
скнижскоижѣкъка
съ· ннекъ҃ноушлне
т҃ьсадшамолабасъ·
нпохождажѣкасъ҃н
коудоубамъѣкъ· нкы
коудетеламлюдние·а
зъ҃гѣкъ҃ашь·аште
непослоушлетеламе·
ннст҃ьриптезаповѣ
динмонхъ·нъ҃ослоу
шлетесанхъ·ноу
дькламнтконлан·съ
тоужнетъ҃садшака
ша·такожеместъкори
тнкамъкслѣхъзапо
бѣдннмонхъ·тон
аз҃ъст҃боржбамъта
кожѐ·ннакедоунакы
отъ҃ланнне·краст҃о
женкѣдость·опоухл
ѣжшт҃ю·отнкашни
дшоубашжпеталл
шт҃ж·неѣнетекъ҃ъ
штетоусѣмлѣнакаша·
ннзѣдатьнесоупоста
тнкашн·нпоставлю
лщесконнадъбамли·
нпдетепрѣдъкрагы
башнлан·нпоженоу
тьбъ҃ьнеиавндаште
бас҃ъ·нкѣ҃затнпать
нете·ннкомоужене
гонашт҃жбас҃ъ·дма
штентзаконепослоу
шлетелмне·топрн
наждоуиказатнбы·
рлналлнседмнштьдъ·
отрѣсѣхъкашнхъ҃н
съкроушжроукъбелн
тнйбашего·нложж
нковамъласыжелѣ
зно·нземлжбашж
акъимѣдмноу·нбоу
детькъ҃тъштетоу
снлакаша·нънедлсть
землябашасѣмлене
сконго·ндрѣкосѣлъ
башнхъ҃нед·естьпл҃
дъ҃ѣконихъ·наште
посемьходнтестра
нъ҃ннекъ҃схошттете·
послоушатнлланепрн
наждоубамъ҃ранъ҃
седмьпогрѣхомъка
шнлмъ·нпоушт҃ж
накъ҃ыднкыланазъѣ
рн·ннзѣдатькъ҃ын
потоубатьскотъ҃ы
каша·ноухоудатькы
нопоустѣжт҃ьпоу
т҃ькбашн·нашт҃ео
сельнепокажетеса·
нъ҃пондетеслмлѣ
странкпондоуназъ
къбамъ҃тнѣбьмь
страньнпоражж
бъ҃ланъседмнштьды·
отрѣсѣхъкашнхъ҃н
съкроушжроукъбелн
тнйбашего·нложж
нковамъласыжелѣ
зно·нземлжбашж
акъимѣдмноу·нбоу
детькъ҃тъштетоу
снлакаша·нънедлсть
землябашасѣмлене
сконго·ндрѣкосѣлъ
башнхъ҃нед·естьпл҃
дъ҃ѣконихъ·наште
посемьходнтестра
нъ҃ннекъ҃схошттете·
шт҃ж·ст҃ланбашанне
обонаижбонаторѣкъ
башнхъ·нпроисоужж
землюбашж·нпотж
дать҃самоенкразнка
шннрасѣижбыбъ҃ра
нахъ҃башнхъ҃нпо
гоубнтъ҃бъ҃находа
лѣть ·:· ·:· ·:· ·:·
ѡбобо ·:· ·:· ·:· ·:·
ъ҃дньпогъ҃ыкѣлно
клы҃ъ҃таютьсазъ
лоуоулоу ·:· ·:· ·:·
соломоне ·:· ·:· ·:·
ъ҃сждѣлагнлсъ҃пра
кьдоіж ·:· ·:· ·:·
снрахово ·:· ·:· ·:·
тборжнзланакъ҃бълан
т҃ьсабъ҃на·ннеразо
лѣнотъ҃ысоудоупрн
доутьнны·нпракь
дакъ҃зкъ҃шаютъ҃ы
зъ҃ыкъ·охоуждать
жеплалленагрѣен·
соутъ҃жедоусниже
соуналкштеннеѣ
зкдлнн·нкъ҃ярости
нхъ҃оутърьждаіжть
снраны·нбъ҃кръ҃ала

сконьтанїасловоу
просъплютъ нїпро
стьствоурьшлагоїа
ставитъ огньнгра
дъ нглдъносъларь
ть всетопмьстьсъ
зьданїе зоукизъ
рьстнїнсклъпїа
нзмьїа нїсопнесо
мъштанапагоу
боунетьстнвъїн
мъ съмьрьтнкон
напастнгладъносъ
ікроушенїе нраш
навезаконьныасъ
зьдсм нтѣхъвъ
ерадпотопъ
незисннлеко
тагоглетьтъземмм
штесъгрѣшнтьмї
їакожепрѣпастнесъ
грѣшенїе топро
стъроуроукоусвож
нпоуштжнанжте
тверлотъмьштенн
їазъмїа ісопнен
гладъ звѣрнзъмъ
їанесъмрьтъ нто
моуж нвоудоутъ
къпогыбѣль нащ
воудоугрьнмоужн
въненнонѣвънда
ннмъ жнвоуазъгле
адонантъ ашгенан
сынобенхънцъште
рнгонезноутъ зе
ммажевоудетькъ
пагоубоу нгакогле
тыгъ ісоньцьгаюма
їазъисъ нмацрствъ
їакожераздроушатн
їанпотоубнтнаъ
дасмобратнїазъ
ісътъ отъзлнсво
нхъ нпоісаїжсмозъ
лнихъїажеглахъ
створнтнмлъ н
ісоньтноуглюма
їазъисъ нмацрствъ
їакожевъзгражда
тн нпасаждатн
нашгестворатьсъ
ммапрѣдъмноїж
їакоженепослоуша
тнглассмонго н
їазъпоісаїжсмобла
гыхъїажеглахъ
нмъсътворнтн
нретегькъмнѣ бидѣ
лнспоуглсѣ їаже
творатьстарьцндо
моуизлѣласъдекъ
жьдобъклѣтьхъсъ
ікровынихъсвонхъ
нмьжерекошлостл
бнгъ непризнран
гынземлю хоудоне
нзлѣвнїжетворн
тнбезаконнїа їаже
створншасьде нмь
жнсплънншазе
ммюбезаконнїа но
братншасятнѣва
тнммакъроугаїж
штесл наъсътвори
нмъсъгнѣвъмь
непоштадятьюсо
моенннпомлоужж
нкъсплатютьбоу
шнмнглассъмьвелн
ісъмь нпеоуслъшїю
нхъ нвъскрнташа
къоушнмонглассъ
мьвелнкъмьгла
прнближисяотъмь
штеннградьноенн
ікгоженмаѣїшесъ
дъпогоублённаъ
роукоугго несешесъ
моужьндяшепоуть
мь нотъвратъзъ
рящтнхънасѣвѣ
ръ нісомоуждостї
вобъроуісоуного нн
днпъмоужьпосре
доунхъбатѣтенъ
бъдлъгоурнзоу но
поїсанъсапьѣпръ
мьбътрѣсла нбълѣ
зошанесташабланъ
тръбынкъ мѣдна
аго нслабїбанзлѣба
въъцеотъхеровѣнма
соуштнанапнхъ
навъсходъхраманкъ
зъбамоужатого но
блѣтенагобъподнръ
нретегъкънемоупро
йдисковзѣнероуса
лнмъ ндажджънаме
ннїенателѣхъмоу
жьпостенавъшнхъ
нпопесъшнхъсмо
всѣхъбезаконнхъ
бъыбъшнхъпосредѣ
его нтѣмьрѣлъша

штоумлитѣ · идѣте
бѣлѣдѣмлене · бѣгра
дънесѣцѣте · непоща
дитеотнмаскомла ·
нинеполнлоуитеж
нотъı · нѣжношадѣ
бица · идѣтнижены
посѣцѣтебъпагоу
боу · навсажененихъ
женъзмлене · не
прижантеса · нотъ
стънхъломхъна
тынѣте · инаташа
отъмлоужьстарыць ·
нжекѣлхоукъдомъ
нретекъннмлъ · осесь
рьнитехрамъ · нна
пънитепоутнмарь
тѣць · ннзлазъште
сѣцитенкъстьсѣкѡ
штемънмлъ · падохъ
ниць · нвъзънихъ
нрѣхъ · оухъадонан
гн · погоублюшн
тъıпроксънзлекън
мьжепросъıпагнѣ
бъсконнлинѣроуса
лидѣ · нретекъмисѣ ·
непрабъдадомоуиква

ниждакъзвелнтанть
сазѣло · нмьженспъ
лънисаземмлюди
нмногъ · нградън
сплънисанепрабъдн
нметнстотъı · рѣша
бомсоставнтъземлю
ннепрнзпранетъ · ддъ
несмь · данепоштади
тьюсолоне · ниполли
лоуіж · поутнихъна
глабънихъ ·
Осннпо ·
Ратънатадапепрабь
дъпридетънмксазл
тънхъ · бънепрабь
длхънмлъ · нсъбероу
тьсанлмллюдинмлъ
нозн · мксожемксазл
тнидънепрабъддхъ
нхъ ·
Сглаговаснлниотъ
того · мкон ѣтьзлоу
бнмънъкъ ·
Сѣдженградьнопѣлѣ
мешнне · нинакрапнн
напастнюкамнапле
нетънихъвндѣтнца ·
нсъпростанлнсожѣ

петальнъıнхъратъ
ннксълъкъслѣдоу
нетъ · рекоусоудъмъпра
бъдънъмлъжнмлъ ·
кънкатн · достонпъ
нънилъмоущѣ · рл
тънпкъıтомлене
ламкодашта · нан
лъıслнштвісодо
ломлънензгорѣтн ·
понеподобнгънхъ
тѣхъдѣлѣхъ · нлн
неразгроушитнса
нѣрлмоу · ннпска
знтнсарѣкн · по
стрлшънѣнмлънл
гдезоумнннждѣ
нсцѣ · тнкасотлѡ
нпкобътнбѣпрд
кьдно · лштенернль
скънилнроукламн
нлнжепрѣдашлга
нашегокразнжно
тьконгониждѣн ·
Тогожеотъпростра
нънихъпоспѣшьѡ ·
Снцелнръстронтъ
саоутастънллнотъ
рдалнпокрькълан ·

нашгекогопагоуко
ижкъгдатомленнѣ
пастнгнеоутастъно
таконебъıкан · анео
пакомлоуспѣхъ ·
нпѣмъ · нкожентъ
кратевъ · отърѣзан
мѣтастн · напользѹ
проскънлъстастъмъ
тѣлесънънмъ · сн
ценштждъмьпото
пькы · такнсодомь
скъродъпогъıке · оу
лнножнкъдоконца
золокоу · нжпкть
сконплемл · нхана
нѣнскъннязъıкъ ·
обънгорѣкъокъ
погразъ · объжена
потоублѣннерать
нъıпмъпрѣдапо ·
нпъıжетъмллн ·
странъı · отѣхъже
зълыхъсоушта · бе
зътомленнапрѣ
бъıкаекть · дастра
жжштнлъоукота
ствдъ · напротънн
ластн · оупракѣнне

стражджштимъ·
бъ ыбанелетомнлаы
нлъ·събнранетъта
огньнгнѣкъ·въдпь
гнѣва·нобавленнна
бжнїа·тъздлбонена
пользоуннапоказа
знь·нъназдобьное
нспытанне·нока
блении·лсыиджесъ
здтъмьнгъсекръ
лыъмѣшенъпароу
дъ·расоудитъже
гыогнь·
ѳ ешлоговожотъбгого
нежеоградѣ
Нгнѣвъпоразоуллоу
грѣховьноллоупадо
дн·ташавъроуцѣ
гннпарицанлма·н
стыклянницападенї
инспнбанлма·аще
нксѣмъоуннлеть
ѣждостонньства·н
гнѣвацѣлотакко
любиннль·растбара
нетъ·прѣкланлнмо
кооттъыралгокъо
търадьное·страхъ

лыпаказанлмъымъ·
нотъдлътъыаскрь
бнзатннаижштн
хънраждаижштн
нлъобраштенние
надъгъсенна·съ
врьшенъраждаиж
штъ·съпакъижда
жеобатедрождна
гнѣвасетъпоежда
всисттъштиннецѣ
лѣижштиннмъотъ
благъынл·нъноже
стотажлолъ·пожс
стосрьдьноллоуфл
олоноу·нгорыслоу
дѣлодателю·ндоу
кзъоуштадѣнъ
бжнлананенъстн
па ъыаснлъ:
Златоустлагоотъ
тогонжеоттълатъ
ѳ·ѳїа·
Елнсоратъмъгоуще
лъ·нтолнцѣлъпат
пастълъ·надълежл
штадъсъшанелъ
токацнбъихомъбъ
льцѣжнвоуштенл

шехоштнпрьбаго
тлбкасмотрн·нлн
боллаобрѣлапожн
бъ·баспъженьсе
годнекъпородѣнс
жнбъ·нпншгюпрї
нлакъ·толнсазла
донде·лкоженрабъ
нобжнтнсл·нпрѣ
лыстынкаблагода
тынкамънѣтн·
нѣдполанеоудрьжа
тнзаповѣдн·дла
штебъпроконжн
тъебеспеталпо
жнлъ·тесобъынесъ
пв творилъ
Тогожеоттътогоже
е остепеньнъихъ·
Нлъжебовъподобоу
тьстнлннежнща·
тсоупротнвьнъ
нланлабогъоупра
вл·себѣлжетборл·
талѣбондламоу·н
·клъжежнтьемьпо
родьнъымьнетрѣ
бокапаполъзоу·н
згъланнельноу

правн·нженоурабь
нотьстьѣмьбъвъ
шлзъдѣншлжрабо
тоижповннобенн
кмльоуньшжстборн·
такондѣлсвободо
лгорьшабъыбъшл·
нотъкрыъшасмсоу
протнвьнъынлнл
оуправн
Нсподоробоотъпосла
нн
Уоудншнлнсллюбле
нитекакосконхъ
црквъвъмештадн·
ндастрахъназемлю
попоустнтьнън
лашнвъбжьстбь
нѣмьпнсаннюсн
дъзѣлоопытыны
ноуксазъ·желнсобо
сттоковбгга·непо
штадѣ·нъпрѣдан
поплемемьнникомъ·
състлнсамѣлн·
безакопьновавъ
шнлли·нградъсва
штенна·нхероу
блдъславъ·ноу

тварь · и пр҃ст҃ьствои
ластьнаклените
напобранниетна
осквьрнениекъ
дастранамлъ · нбо
нетъихъ пр҃кстъщи
ан · ни пр҃тнетъı
нхътанихъ даскои
хъдаровъ нештадѣ
бъстрахъ нцѣломлб
дринесъгр҃кшаижщи
ипр҃клонилютъѣи
шатаижштатомлае
нилоинхъжедѣла
ижть · даръıданетъ
боретесосиь · нмьже
падекъръ · крѣпъкъı
илъпадаижштıи
млъхоуждьшалдасѧ
клжютъпадаижщıи
млъбо · нестинбъın
млъ · правьдьниноу
пд страшаижтьсѧ · ·
ѳ ѳеодоритокооутъто ·
гонжеотъпрк҃ь ·

Бъсемѣроежитнсло
льподанетъ · небоиъ
бъкъшнилъпрн
ноин · до · рк҃ · лѣтъ

жизньоустабль · е
льдлажегрѣхъоулано
ждштьсѧвцѣ · не
дожьданесталго · нъ
пр҃дъвъреннемльвъ
кратн · нкъ · р҃ · лѣто
накедепотопъ · та
коженабралоупрѣ
сельноѣлоукоудо
шесълапр҃рекъ · и
книоусказа · небое
штерегѣнспалъни
шасагрѣснамлорѣ
исцрнцоселѣ · рекъ
шенесоуттъпагоубы ·
достоннынъıнхъсъ
грѣшнландатѣлль
нехоштжретенхъ ·
пр҃датнзаклани
иж · нъкезаконниж
млѣрыожндаижть ·
ттомлабонъıсоуна
всжбрѣлепапрѣ
грѣшенниядолѣ
рънѣдокоиа · нтъ
тдасоудъıнаводи ·
пе правьдьнъıи нашьбѣ ·
Вънросъконлноуда ·
блаижштинсѧ · нан ·

оутапаижштинн ·
лнпосъшаеланнй ·
кжнижгнѣбоу · н ·
попобелѣниижегра ·
ждоуть · нлнотъдѣ ·
нетъблоуюзаклго · ·
отъъбѣтъ · · ·

Наюжеборетепнсани
нненспытани · ине
цлядьнинпоутъ
ненго · иабѣнестъокл
тежеиебънзлоижоъ
лрьтнижоулнраж
штнингрѣхобъдж
лѧ · сеподъьелллютъ ·
неболъобокнсно
беправьдьнисоуще ·
отъъполлтъподлбѣ
ннкъъша · нхсъже
нъıоутнтъснцегла ·
иаконегрѣшьıгьи
шекѣшажнкоуще
нкъънирлдѣ · ін ·
лоужь · нанажепа
дестлъпъснлоуд
лобъ · нипакъıони ·
нхъжекрѣсълдѣ
снпнлдатъесътрѣ
блли · датѣльботъ

107
ссгорязоуллѣнлъ ·
иаконправьдьнии ·
лногашьдъıзлоиж
съларьтнижоулнра
ижтьнѣпокъıлъ ·
небѣдолъıплнтта
нпьнъıплнбжни
соудьблли · бъıближ
штепотрьмъобра
золъ · плобъıкопрѣ
подобьнъıлмногл
шъдъıпопоуштлие
тькъ · нлнотъзбѣ
рн · нлнотъгроуса ·
нлнотъводънлно
тъкрѣгъоуллретн ·
иакожедапротнноу
боятьсѧ · рекоуште ·
клнсетакъıлоужь ·
толнкопрна · тотто
боуденллъпрнлти ·
нллъгрѣшьıгьи
лъ · аштеправьдъ
нъınодъвспсеть
сѧ · тонегьстнбъш
нгрѣшьıнъıпкъде
нбнтьсѧ · дроузи
нжепакъıклоньıлл
лапрѣгрѣшенна

нлоуште · нтѣмь
гнѣвъмьотъстѣ
хъпрашталеланесъ
брьшенниѭжепрѣ
дъвъмьобращтѫ
тьсѧ · дрѹзниѭсѧ
цни · аксъимошть
ннтрѣхъзаподьскъ ·
възмъше · многа
шьдъинквънапастн ·
нвъгорькоусъмрь
тъпороутсннйрадн
прѣдлѭтьсѧ · нсе
вснародьмъвольше
спсенниѣтвомѫше ·
небонъ · ихсъзагр
хъпашлоуазвснъ
кы · нлѭжезайысъ
лмртьпрнѣ · дасед
вовѣдоуштенетоу ·
днлъсѧвндѫште
нсанѭпрктнраѣ
лѣ · нѭан · наоусѣ
каѣлѣ · нстефана
побнкаѣлѣ · нпетра
распнлаѣлѣ · ний
нъзмногыстъыѣ ·
горькъзмвѣдъын
съмрьтнвъпадѫѫ

штраѣ · такождеже
нозъмънихъмлоу
жихъ · потрьмъо
бразомъ · зълъпасъ
лрьтнвъыкаѭть ·
нѧцдатъмьгнѣ
вълъпадаѭщтни
лъ · дроузниоумлоу
дрѫтьсѧ · нлндан
тноулланраѭштн
нтластьталлоотъ
радъюбрѫштгнють ·
велнкъвоталлоспсъ
окрѣтаѭть · нже
горькоуѭсъмрь
тнѭотъстѣлаотъ
лоутатьсѧ · сежѣа
влѧнгъглѧшенѣ
окъинхъградѣхъ
непрнмлоуштнш
хъпроповѣдний ·
ѧкозѣллансодолъ
сцѣн · нтолморьсцѣ
нотъградьнтѣвоу
детьвъдньсоудьны ·
неѭеградоустоллоу ·
нанпаксъпобѫжн
ѭгнѣвоу · якоже
нпрнфарѡнѣвъ ·

нпрнпотопѣ · окн
болоутатьсясьде
ттънѭакъылазо
рь · дроузнѭесьде
оутастнѣмь · нпа
къыталлоутастн
ѣмь · якоженѣъсо
домѣхъпогорѣвъ
шен · дроузнѭета
лотъгнѭ · акъы
когатъынонъ · же
прндазорѣ · дане
глноувопнпъыта
нѣгдавндншнко
гооудавнквъшасѧ ·
потътотакоеоумрь
лъ · боуделнѣлоу
гасъдоспѣлъ · нлн
ѣзгодапострада
лъ · нлнотъмепрн
ѭазнниѣлоувѣысгъ ·
нъвѣждьяконоть
своего · нерасоужде
ннянпрѣзорьствѣ ·
бъпакостгнквъпастн ·
нвъсъмрьтнвъ
падаѣлъ · якоже
прнѣлѭть · вндѫ
штензнмьнъын

годъ · нотъпрнсѣ
ннштакоравьн
зблатаѭштенвъ
нпъывѣдъысѧвъ
лѣтюште · акъыса
лювластьнѣ · ннвоу
хотѫштжиндьѧ
волоу · севсеповласти
тврѫштоу · хсоубо
глюштж · вашже
нвласнглавьнпнн
тьтеннсѭть · дадо
брѣвѣнѣяконетъ
тниѭтвкъыпънѣско
тъынсквпьѧлн
вовладѣсотона · якоо
женуагланепослоу
шьствконть · датякъы
оубосноѣльртнвъы
вѭть · якожеглѧ
хъпогнѣвоубжн
ѭж · нсъгрѣшаѭщн
нхъвѣсповсаѭзнн ·
якожепрнпотопѣ ·
нпрнсодолѧлѧнехъ ·
пнсановоѣсть · якоо
зълнквъсъмрь
тьнздрадыноуѭ ·
нѣъмрьтьгрѣшь

нъинхъзла·нлнмло
ндоуштнкоурн·по
гъыкантънетьстн
къıн·нправьдьнъı
ночъсътнизлѣзе
ть·къгогожелѣсто
прѣданетъсанетъ
стнбъıн·дроугонее
попоуштение·лкы
прнтадѣхъноковъ
хъ·дроугонжеповѣ
днбжнитътыж·не
велаштж·нивъзбра
нлжштж·ретено
боне·недъвклипъ
тнцн·нл...·про
данстасѧ·ннднпл
отънеіжнепадетъ
назелллж·безъоца
башегонжеенлне
всѣхъ·свжеглаше·
оуказлл·лкопнтъ
тожевесъквѣдѣнн
лкгонебоуде·лне
навсепрнполага
ѣштж·васньжен
лногашьдъıнотъ
бнлпохотѣнпл·
дроузнигорыкоіж

съмрьтнижоулн
раѣтъ·наспсенн
нсебе·лкожерекохъ
лполнвъбосакоулла
урнкнницѣсарькъ
лнроусемьпрнлтн
залгрѣхъıсковл·вн
дѣнѣкоговъсънѣ·
прѣславънацраке
лштапрѣдатнн·
фощѣвоннноу·неже
нбъıстъ·дроугъı
нженѣктобѣаше
отъходьнпкъ·зпл
менпннгоудесъı
съıл·нлъınѣкого
оутеннклсъсобоіж
къпоустъıнн·въ·
ѣдннъоуводнькъı
стьтолоуоутенн
коунѣвъıкънгра
дъзланбезбожь
нлснлзанлоуша·
прнитннобрѣстн
ноумьръша·лно
зѣмлънародолльн
бътьрти·нсъсбѣ
штлдннсъкадн
лыпровлждалмло

братцъъшжесле
лоубъпоустъıно·
обрѣтеконосивлго
свонгомастакьıн
ка·отъоуненъınзѣ
дена·нататбжнтн
нсъпростапьрѣтн
сл·съкъмьнглатн·
къдетнестъправь
дьнъınсоудъıн·кл
коонъзлъınкпл
зълноготапротнѣ
какъ·тнтакославь
нооумре·стъıнже
снплноготнрабо·
тлбъ·такопрнлзвѣ
рьıсоуіжсъмрьтъ·
снцоубопьрлштб
слнлоу·стѣпадъ
нплъанглъгньн
рете·ошъıкпзъвь
съзъльсн·нллше
ѣдинодѣловлаго·
датьстнѣтоіжіж
жепрнлбънсходъ·
къспрнплкзлоу
тоунндетлподоко
ньцлосоуженъ·тъ
нженастакьıнкъ

всебоудоброгодьнѣ
стборнкъ·нлѣкл
шентълксътлкікъ
лллонѣтгопрѣгр
шение·нгорькоіж
тоіжсъмрьтнижвъ
спрнлто·нндета
лподоконьцлотностн
късл·датѣльнѣсть
лѣпокъзлбіжсъмрь
тьвъпадлѣштн
хъ·осоужатнсъпро
ста·нглатнлкопо
грѣхолъсконлл·
такъласъмрьтн
прнлша·ннктоже
бовъталцѣхънемло
жетьвѣдѣтнлкѣ·
кънлмьсоудъллькъ
стронтьснцлл·к
ллллженправьдь
нъılлълоужелл·
лногашьдъıтлкъı
съмрьтнлходллъı
соутъ·нѣкъınхъ
нѣкѣдолъınхъдѣ
ллдлкнн·ребостъ
корьнпкъ·естъ
правьдьнъınпогъı

каан·

бъпрабьдѣсвоен·
нѣстьнетьстнбъı
нпрѣбъıбаıабъзло
бѣсвоен·нѣстьпра
вьдьнъıн·нетожесъ
раштесьрашта·а
ксъıбезаконьника·
нѣстьбезаконьнн
къ·нетожесъраште
сьрящаа·акъıправь
дьника·ндабъıѳъ
рете·бжепрндошаıа
зъıцнкъпритасти
нтвоıе·осккьрьнн
шацрıсътоужтж
твоıж·положнщан
нрлъ·якостражн
штеобоштьноıе·по
ложншатроупнıарл
бътвонхъ·брашь
нопътнщамънебе
сьнъınлъ·плътн
прѣподобьнъınхъ·
твонхъ·збѣрьмъ
зелльнъınлъ·про
ıдıашıакоръвнıхъ·
акъıводоу·окроүъ
нıерлıа·нпебѣшепо
грѣбаıжштааго·нъ

ıмалобрѣменьнн
ıнози·стнıбъı
ваıжтънапользоу·
ıакожепакъıретесо
лоллонъ·ıакодобрѣ
годьнъбоубъıбъ·
бъзлюбленьбъı
въ·нжнбъınпосре
доугрѣшьнъınхъ
прѣступıвнсѧ·бъсхъı
тнжесıданезлоба
прѣлѣннтьсъмъı
слаıеmоу·ıлıльсть
прѣльстнтьдшж
его·закностьбозло
бънаıа·ображатıть
добраıа·нплабаıн
ѣпомъıсла·прѣлѣ
ıдıетьоулъıбезло
бн·съконьтабъбо
сабъıмлѣ·събрь
шнкрѣменадлъ
га·годьнабогбнбѣ
дшıего·сегодѣлѧ
потъштасѧ·отъ
средъıлоукабьстба·
нбънедоугъıжеплъ
тъıпъıа·нпостань
ноıа·къıдажегрѣ

шьıннкъпадаıж
ть·нпрабьдьнıн
лногашьдъıлоу
жнбъпадаıжтъ·
боупопоуштаıжщо·
нхотıштж·нвъ
страстьхътащѣ
хъ·нсъмрьтьхъ·
зълъınхъ·показа
тнбсѣлъналъ·
нскоусъпрабьдьнъı
нхъкѣръıнтрьпѣ
ннн·нмьженболѣ
знъınънсıрьбь
нъınавештн·благо
дарьнопрнмъше·
нсъдрьтнгорысъı
подъıмъше·непо
мѣнншасѧ·ннбь
тесомьжеотъбжи
ıалюкъбе·ıакожей
нсакъвъстаростн·
своенлнше нъбъı
къ·малогодьнаго
сегосвѣта·оттъбжı
ıалюбъвенеостоу
пн·ннѡбъпаıсъı·
кѣбелнкъınапа
стнпрѣдалъбъı

въ·прѣбъınепо
зъıбласѧ·къселѡ·
женаплъ·неплощь
нлъıвъплътнебо
нибъшноу·бакаго
даранепрѣстаıже
неплоштьоуказа
ıагле·олнхновъца
раднобабленнн·да
стьмнсаражънъ
плътн·аггълъсото
ннъ·дамлмоу
тнть·ıакодапебъ
зъıшжсѧ·сегора
днтрнщьдъıгламо
лнхъ·дао тъстоу
пнтьотълене·и
ретелн·довълѣıе
тътнбагодѣть
лоıа·снлаболлоıабъ
неплоштнсъкръша
ѣтьсѧ·нпакъıото
нжеıазнкъгалато
лърете·нпакостн
соуштаıвъплътн
лоıен·непохоулн
сте·ннотъпльба
сте·нъакъılнгла
бжıапрıастелѧ·

сото. nal

АІСЪІХ҃СА҃І҃ · ДАНЄЛЬАМ
ЖЄОУБО · ОУІСАЗАНО
БЪІ · ІАКОНСТЪІНІЛЬ
ЛЯЖЬІЛЬ · СЪЛОУТА
ІЖТЬСЯ · НАПАСТЬІНЫ
ІАНЄБІСЪІДАБЕШТІН ·
ІАЗАЖЕПАЪТЬІНЪІ
ІАНСЪМАРЬТНІАЮТЬІ
ТОНЄЛОЖЕЛАЪ · ДРЬ
ЗОНБЄСОУМЬІНЄНІН
ІАОСОУЖДАТІН · АКЪІ
ГРЄШЬІНЪПРІНЄЛЛАЮ
ШТНІХЪСНЦЄТТО ·
ДАНЄОСОБЄСЪІКА
ЗАІЖШТЄГЛЬНЪІН
ХЪБЕШТНІ · АНЕН ·
СТІНОІЖПОДОБКІІ
БОУДЄЛЪ · НШБОБО
ЛЪДРОУГОМЪ · Н
Ж ЄСТРАШЬІНЪІЛАГІ
ІА · ІАМНОЖЬСТВОТРЬ
БЬІО НБНДЄБЪЩЄ · Н
СТРОІАГІАНЄРАЗОУ
ЛЄБЪЩЄ · ПОНЄЛЛОУ
ЖЕПОПОУСТНЄЛЛОУ
ТАКЪІНАПАСТНПРІ
ІАТНОТЪДНІАКОЛА ·
ОСОУДНШАНАКЪІГ
ШЬНА · НХОТАХОУОУ

БОПРІНТРАНОУПОГЪІ
ВЄЛЬПРІНТАСТНТН
СН · АКЪІТРЄЪНСТН
ПОУБЄСЄДОБАБЪШЕ ·
АШТЕНЄБЪІСКОРОМО
ЛНТВАНШБОКАОУЛО
ЛНЛАОПНХЪБА · РА
ЗКОННІКЪКООУБІ
НЄТЬТАБКАБЪПАДЪ
ШАІГОСАКЪІЄЛЛОУПО
ПОПОУШТЕННІЖБО
ЖНІЖОУБЪІЄНЪ · НЕ
ЖЕТЬБОУДЕТЬПА
ІСЪІ · ОТЪБЛАСТЕЛЬ
ПОЗАКОНОУГНЮА
КЪІПОХОТЬІНІКЪІ
СЪБРЬШНТЕЛЬ · ЗЪ
ПS · ЛАДЄЛАБЪІКЪ · ·
НЕМЕСНАПНСКОУПА ·
ІЛЛЄСЬСКАГО · ОТЪ ·
ТОГОНЄЖЕОПРОДЛЫСЛЄ ·
АКАКООУБОРЕТЕЛЛОУ
ЖНПРЄПОДОБЬІІ
Й · БЪГОРЬКЪІВЪПА
ДАЖТЬСЪМРЬТН ·
ЙБЪЗАКАЛАННЄВЕ
ЗКНІЪІ · АШТЕБО
НЕПРАБЬДЬНЄ · ТО
ПОТТОНЕБЪЗБРАНІ ·

ПРАБЬДЬНЪІНПРОМЪІ
СЛЪОУБОМ · АШТЕЛН
ПРАБЬДЬНЄ · ТОБЕЗКЇ
НЪІСОУОУБНВЪШЕН ·
КЪСЕЛЛОУЖЕОТЪКЄ
ШТАНМЪІ · ІАСОНОУ
БНБЛІАНБЄПРАБКДЪІ
ОУБНБЛІЄ · ЙОУБНБА
ЄЛМЪІН · НАЇПРАБЬДЬ
НЄОУБНБАЄТЬСЯ · Н
ЛННАПОЛЬЗОУ · ПРАВЬ
ДЬНЄЖЕНЄГДАДЄЛЪ
РАДНДРОУГОНЦНБЄТИ
НЬІНЪ · НАМЪЖЕНЕ
ВЄДОЛЛЪ · ПОЛЬЗЬІНЄ
ЖЕКДАІЖШТАЖПРО
ЛЪІСЛОУХОТАШТА
ІАБЪІТНОТЪНЕГО
ЗЛОДЄЙСТВА · НІАСО
ДОБРОЄЛЛОУ · ДОТОЛЄ
СТАКНТНСНЖНЗНЬ
ОУБНБЪІНЖЕНЕПРА
КЬДЬІНЄОУБНЙЕ · КОРІ
СТНБОДЄЛЯ · НРАЗБО
ІАСАЛЛОХОТЬІНЄ · ВЪ
ІАСЪКОЄДЄЛОСТРАСТІ
ЖЕНЕКЪІАСЪ · НЕЖЕОУ
БНЄМОУБЪІТН · СЪ
ЛЯРЬТЬЖЕННКАІЖЕ

НЄЗЛАНЪТЪТНЇЖ ·
ІАЖЕГРЄХАДЄЛЯ · ІА
КОЖЕІАБЄНЄОТТЪСЪ
ДЯРЬТНПРЄПОДОБНЫ
НХЪ · ТЬСТЬІНАБОРЕТЕ
СЪЛЯРЬТЬПРЄПОДО
БЬІНЫНХЪЄГО · АГРЄ
ШЬІНЪІНАШДРЄЙНА
ПРАСНОБЕЗБОЛЄЗНИ
ОУЛЯРЪ · ЗЪЛЄОУЛЯРЄ
ЗЛОБЪГРОБНИЄ · БЕДЫ
НГРЄХЪ · СЪЛЯРЬТЬВО
РЕТЕГРЄШЬІНЫНХЪ
ЗЛА · ДАОУБНБЪІНЗЛЄ
ОУБН · ДАОУБНБАЙМЫ
НХЪОУБОПРАБЬДНЄ ·
ВЪТННЪСЄТЬЦА · БЪ
ТЕТАСАТАСТЬІАОПОЛЬ
ЗНЄ · БЪРАЗБОНТЬ
СКЪІН · НИЕТНСТЪІН ·
ТАГОБАСНІАНІАОТЪГО ·
ГОІАКОНЄСТЬБНИЪНЪ ·
БЪЗЛОУ · · · · ·
СТОБОНОУБОЗЛОГРЄХЪ
НЕСТЬ · НЕЖЕПАТЕНЕСТЬ
ЗЛАНЛЕНЕДОСТОНИЬ
НО · ОТЪНАЩЕГОБОН
ЗБОЛЕННІАБЪСХОДН
ТЬ · БЪНАСЪБОНЕСТЬ

любоу клана тнѧ
зла любозломъбы
ти протьнаѩже о
волкыбъранненна
оуказъдоблестин
злагаетъ ѩкожен
новоудѣтьсконеи
шенниенбсегобога
тьстбакъединъта
съпогыбенние н
гноньноуѩзаз бо
обожиестъакъыцѣ
альбасъгрѣшенъын
хъ акъыдабъыдоуо
домлоу бъıкъıнѣтѣ
дъбезаконьнаядѣ
ла помъıслаоудъ
прнемлюштѫ н
пакъıразоумѣхо
лъ нинъобразъетра
шьнъınхъотъпра
вьдьнаагосоудабжї
ıа набодлма ѩкоже
цѣловоудрынѣиша
створитн попазъ
анбъıнанагрѣхъı
ѩкожеда фанъına
вронъотъземла
пожрътабъıста бе
здънıѩжнраспали
намърастоупивъ
шнлъсѧ тоубонса
мнисакообразъмь
тѣльоуньшибъı
ша какобонбъшь
дъщнибъдънъ
протеи прнтъте
ьѫтѫ ѩ такобонфа
раонъ погразноу
събсѣмнвон такo
погоубленибъıша
прѣждежнвоуштн
нбъпалестнин
заатоустаатоотъ
тогоежеотроусѣ
ѣстьправьдьнан
женендлянѣтьсоѣ
грѣшенниа нинесъ
грѣшьнаняженен
манѣтьсобага аще
оубобндншипрабь
дьнакогоколмшта
нанбънапастьıнѣ
коуежбъпадъша
несъмятисанъ
помъıслнбъсеве
ньцн снипрабь
дьнъınзлонѣсто
створнаъ ллолакъı
тлѣкъ нбъспрнѣ
ллетьсьдеданета
хлоплоутнтъıа па
къıштевндншн
грѣшьннісаграбѧ
штанаслоужѫща
тьмалнтворѫша
злаа нбъобнлнн
жнвоуштанетѫ
днсанъръцн снн
грѣшьнікъ нже
тьмалнзлотворн
ннитьсожезлане
прнемлетъ благое
нѣтьтостворнлъ
боудеарекоупрнѣ
ллетьıесьде дата
мосаллоутнть сего
дѣланабраамъ н
мьжесълоутнсан
лазорѫ нмѣтнгрѣ
хънбогатомоунѣ
ттоблгоглабъспрн
ятъıблагаяасбоıа
алазорьзлıа
гоготътогожекъ
стагнрнѫ
апоттомнознрете
шн досъмрьтнотъ
прьвънабрьеттı въ
многъıбъязънша
напастн непрь
воелноубо своего
зларади нмъмоу
тнтıакъссллоуже
дандроузниборн
стьпрнмлоутьотъ
сълоутаѩштнхъ
сатѣмьзлнн аще
лнинеобьсѣдъсебъı
канетьнебонестьсоу
дьноевремя датто
оуборетеши негдапрѣ
жедошьстиѫ разоу
мадоброуизлоу то
желкъıбельмн не
правьдобавъшемлоу
татьсѧ сеоубонене
днаестъвнна нъ
многъınразлнтъ
нъı небонънебъ
здрьжанъıадѣла
роднкъшнхъ нкръ
мнбъшнхъради
лѣненнпанбъздоу
хъраднепокошн
ıа нинѣлъраднямно
гъ

сълоуганъ ꙑкаѥ·къ
семоужелѧногꙑихъ·
бъѣѣстьбоудоуща
зълꙑ·датѣлѧѧкы
нѣкакъпоуттысъ
пинаѥтыа·толлѧе
ннитѣлн ⁘ ⁘ ⁘
тогождеотътогонеже⁘
ктнмо·фниж ⁘ ⁘ ⁘
аштебъннистоже
зълънеѧлоутнлъ
бꙑлъ·тонистоже
небꙑлинѣлънадъ
стоѧштаба·надъте
лобѣкъимандѣлѥ
сꙑ·аштелнбъша
сѧбелнлоутнлн·то
ннистожебꙑнета
ѧлъ·боудоуштакъ
станнѧ·акꙑбсѣлъ
сѣдекъспрнемлаю
штнлъ·дасетора
днлоутнинемоу
тн·сегодѣлѧсѣдепра
вьдынноубоскрь
бнисоуттнмьжепр
шльцн·нмьжещж
ждн·нмьженаштж
ждензелан·ннсѣ

съдѣльѧѧсеподъи
ѧлаютъ·акꙑиѿкъ·
грѣшьнницже·аще
никъгдаттосницето
дънѧлаютьсоудъ·
подъиѧлаютъзагрѣ
хꙑ·некоиъꙑкъдо
крꙑхъсоуште·и
жезланлоутьдѣла
нсьдеакъспрнем
лютъ·даталлоллоу
татьсѧ ⁘ ⁘ ⁘
тогождеотътогожде⁘
ѥжеотънѿана ⁘ ⁘
атесораднялютъ·не
бконъланоглыки
днлъ·зълънасъ
дракънроуллѧнꙑ·
нлногꙑпрнемлаю
щадоброжитьи·нъ
ежетонитьтоже
прнемлю·сьдетото
бнзнанлъбоуде·
большаталлоллоуте
ннѧ·сежеѩблаѧ
ѧплоѧъръѧще·соу
днлнжеѿтъгана
казанлъсѧ·дане

сълнрълъбсоуже
нибоудемъ ⁘ ⁘ ⁘
еологокооттътогоѥ⁘
жеонништелюбнн⁘
штелнѥноттъкѧѥ
жезлѣстрадатнн
лнколѣтн·нѣщще
ѧкѣдонъдежебсе
кѣ·дебельстокещь
ноѥ·бетнннѥнесе
тьякꙑбъпокоин
ктококѣсть·аште
ѡкъзладѣллоу
тнлънесть·ѡкъже
акꙑхѣлнлъкꙑ
шитьсѧ·нъданебѡ
противьно·ѡкъзо
локъідѣлакъшн
тьсѧ·окъжедокро
тꙑідѣлѧнскоуша
нтьсѧ·объжебель
лнкъзкꙑшантъ
сѧ·данпадетълю
тѣѥ·ксѧпопоуща
нелъпрьбѣѥ·акꙑ
нѣкакънедоуть
нзкрѣштнсвоѧ
злобоу·данлоутте
нъбоудепракьдынѣ

ѥдроугꙑнженгрѣ
съслоутнѥ·дроутн
лъѥсть·ддакꙑзла
токъкрадѣнскоу
шенъбꙑкъ·зъ
локꙑаштенгтолла
лонлѣлъѥ·тонждае
жеть·тнстъбоотъ
скврынысъпроста·
нистоже ⁘ ⁘ ⁘
ласнлнекоотъпоспѣ⁘
шынꙑихъ ⁘ ⁘ ⁘
евсѧвештынлѧсоу
тьколѣнна·протн
боунлꙑждроуго
нцн·бндлнлъбра
тьбоупотрѣкьноу·
лногашьдꙑкоира
нꙑсоугрѣховьнꙑ
ѧнедоузн·наокра
штеннѥпаководлнлꙑ·
ѥгожеболюкнтъре
тегънкажеть·нсе
дѣлавъвасълно
знѥлоштънни
недоужьнн·нлрь
тнсоутьлнозн·
аштебокꙑхолъ
сѣбесоуднлн·тоне

БЪІХОМЪСОУДИМИ
БЪІЛИ·СОУДИМИЖЕ
ОТЪГАНАЖЕМЪСА·
ДАНЕСЪ МИРЪМЬ
ОСОУЖДЕННЕОУ
ДЕМЬ·ДАТАКЪІНМЪ
ОУБОЯМАТЪШТНИ
МЪНОСТАВЪШИМЪ
БРАТЕВЬСКЪІМАХЪТРО
СТИ·ТРЬПЕТИПОДО
БАІАВОДИМАНА·ПО
ГЛАЖШТЕМОУ·ГІЕ
БЪГЬНЬТРЬПЛЮ·ИМЬ
ЖЕСЪГРЪШИХЪІЕ
МОУ·НОУПРАВЛЕНИ
ЕПОІСАЗАТИТВОРЕ
НИЕМЬПЛОДОВЪ·ДО
СТОНЬНЪІНХЪПОІСА
ІАННА·НПОМИНАТИ
ГАГАЮШТА·СЕОУЖЕСЪ
ДРАБЪБЪІКЪСЕМОУ
НЕСЪГРЪШАН·ДАНЕ
ГОРЕНЪТОТИБОУ
ДЕТЬ·Б·БОУДЕТЬЖЕ
ДРОУГОНЦИ·ИПОПРО
ШЕНИЖВРАЖНИЖ·А
КЪІБОРЬЦАБЕЛНІСА
ПРИПОУШТАЖШТА
КЪНЕМОУ·ИАБРАНЬ
ЧАБКЛБЦЮБЛЦЪ·И
БЕЛИТАННЕЕГО·ТРЬ
ПЪПИМЬРАБАСВОЕ
ГОРАЗАРАІЖШТЖЕ
ЖЕНЬЖИЖОБРАЗОУ
МЪХОМЬ·БЪІБЪШЕ
ПЛННОУКАЗЪНЕ
ТРЬПАШТНИМЪТРО
ДОБЪПРЪБОДАТЬСА
ТАЦНОТЪБА·МОГОУ
ШТНИДОСЪМРЬТИ·
СЪТРЬПЪТИБЪБОЛЪ
ЗНЬНЪІНХЪАКЪІЛА
ХОРЬНЖЕТАЦЪМИ
СТРОУПЪІСЪДРЬЖИ
МЪ·ИНКЪДЕЖЕНЪ
ПИСАНО·ИНБЪПРОСИ
БЪТЕСООТЪБА·ТАКО
ГОННСЪТОУЖНБЪЕИ·
СОУШТНМИ·ТЬМЬ
ЖЕНПОЛОУТНБЪЛОНО·
АБРААМИ·ИАКОЖЕПРИ
ИМЪ·ВЪЖИЗНИСВО
ИНЗЛАІА·Г·ОБРЪТО
ХОМЪННОУВИНОУ
ОІАЗАХЪСТЪІНМЪ
СЪЛОУТАЖШТОУСА·
ИАКОЖЕОАПЛЪ·ДЛОУ
БОИЕМИНМЪБОУДЕ·

МИНОУИАПРЪДЪЛЪ
ТАТЬСКЪІИАБЕШТИ·
НДАИНКТОЖЕЕГО
НЕПОЯМЪІСЛИТЬ·НЕ
СТЬСТВЬНЪІНМЪ
СЪСТАБЪМЬНАМЪ
ТНТТОЛИШЕІАКОЖЕ
АПИАХОУ·ЛОУКАОНЕС·
БЪЕНЬЦАНБЪІСЪІ
ПРИВОДАШТЕНАОУ
КАЗЪ·ТАТЬСКАГОЕ
СТЬСТВАСЪІАЗЕЖ
БЪАШЕБЪИНОУ·ДА
ТТООУБОТАЦЪМЪ·
ОТЪБРАТЬБЪІБОУ
ДЕТЬКОРИСТЬ·АНЕ
ПАТЕБЪДЬНЪЕОТЪ
КЛАНАЖШТНМЪ
СМОТЪПРАБАГОСЛО
БА·НАПЛЪТЬНОЕПЪ
ГОБАННІС·Д·СЪБЬРА
БЪШНИМЪЖЕ·ОТЪ
ЗЛАЖНТЬІАСЕБЕМЗО·
АКЪІОБРАЗЪМЬНЪ
ІСЪПИМЬ·ПАЪТЬНЬІ
НАЛЬБРАТЕБАННЕМЬ·
ПАДОУШЬНОЕОУСРЬДЬ
НЕ·НЖЕБОСЪПРОСТА
ОУБЬІТАТИБРАТЕВЬ
НЪІАПОЛЬЗЪІ·ПОРИ
БОЕСТЬ·НЕЖЕБЪРОУ
КОУ·БРАТЕВЬСКОНАДЕ
ЖДЖНМЪТНСВОЕГО
СЪДРАБИНА·СКОТЬСКО
Е·НЪІАКОЖЕНДЕЛАЖ
ШТЕХЕЛАІОПРОСНЛЪ
ОТЪБАПЛОДОВЪ·НКРЪ
МЬНИКОУЖЕБЕСЛО·
ПОРОУТАЖШТЕКЪБОУ
МОЛИМЪСА·ОТЪПОУ
ТНИЪІСЪНАБЪДЕТИ
СА·ТАКОЖЕ ЖЕНБРАТА
ВЪВОДАШТЕ·НЕГДАРА
ХОУМЪПОПОУСТНОТЪ
БЖИНАДЕЖДАНЕОТЪЕТЪ
ПНИМЪ·:· :· :· :·
ЛАЗНМОБООТЪГЛАБІЗНЪ·
ЪМЪІСЛЬНИНОУБО·БО
ЖЬСТВЬНЪІНХЪСОУДО
КЪ БРАТЬБОУПОМЫ
ШЛАІАСЪБЛГОДАРЕ
ИНЕМЬ·ТРЬПИ·СЪМО
ТАЖШТАІАСАНАПА
СТИ·ТЪМЬНИТЕСОЖЕ
ИНОГОБИНЬНАПЪСКО
НАТРЪХЪПОМЪІШЛА
ІА·НЕСЪЛАЪІСЛЪЖЕНЕ
БКДЬІНБЖНИАПРЪМОУ

драгопромъыслась
грѣшлиинаказаіе
мъ· нанѣнанитлвѣ
кы· съконъзланѣи
ныпаломъшлмаіа·
небонестьлькъсыгр
шнкъшюколлоуокѣ
жатнкоудоуштаа
госоуда·разъѣсамо
хотынынмнсъде·н
несамохотынынлан
напастьлан· · ·
къпросътъгонестьва·
зыкнаѣполнекрь ·
стьниноунспокѣдо·
ватиказнь · · ·
отъвѣтъ · · · ·
казньоубоотъялнь
нарнтетьса·нженесть·
беспромъысластрон
лнровн·крьсть
іангынжевѣнспо
кѣдан·строіаштан
полмъышлаіжштло
всемь·аштелнитъ
испокѣдокаетьва
хнь·тоотъпадетъ
крьстьньскаговуте
нна·нвѣрыіаскыке

зоумьлнѣнникание
стнбобсасълоутаж
штлабосатлькмъ·
бъназоукъпаде·ба
знынзвѣздамъне
разоумынъпригоу
тать·накоженфарн
сѣнродъълоутание
съмъысльнѣвѣроу
ѣть·дослоужаштн
нхъоубонарнцаіе
лѣнбазнн·бжьсбь
ноепнсание·обли
таѣбезоулание·н
нетьстнненхърете·
готовлштннкѣсоу
трьпезоу·нрастба
ражштен·базни
растворь·нварица
ѣжштннжезвѣ
зды·дастаноуть
ретендаспсоутьта·
звѣздослобы ни
цн·нксынн·нпро
тен·сребьрнаскыхвра
стнн·въогнинзго
рать·нненузбава
ть·ашьсконхъотъ
плам:не·такожде

женгъ·облнтаіабе
зоумненхърете·къ
десоутьзвѣздоть
тьцнтбон·дапокѣ
датьтнндоушта
наната · · ·
усьскаагоосъдѣтан·
аштезѣловпытьнѣ
рете·тасъраспыта
нъбоуде·родикъша
агоса·рожденнаѣ
сепособънѣжнтне
рожденаго·прѣтж
тьзвѣздынкрѣ
лаиобразъ·нпра
вьсконствба·кѣдь
нынанасти·кра
кыжендѣтьсконе
рожденне·самолъ
полоутенне·нлн
спатьпаісы·ке
тьствоназа·н
вѣтьстна·нкрато
стьжнтыж·нже
отъоубожьствазъ
ло·азъжебесѣдамъ
тѣлъпосланакъ
са·къзабытьны
положн·рекохъѣлѣ·

галнноѣыпокра
тобы·нтацѣхъотъ
родъ·соуштаіесъло
таіа·бѣроуж·нѣлма
женгностабкъше
звѣздьнешьствн
е·отъподълежаща
аго·татанѣлькѣ
доуштенепропокѣда
ѣть·негдотнкърю
тнлѣса·ноботнесъ
соуноулоса·нлалн
тьнепригъдлокыко
жн·съмарьтьпропо
кѣдлѣть·лаюзъ
лъжеглашавъыа
знлежаштатѣле
сы·нлакожеоубоне
танлъоуллорѣтн·
накъспатницюотъ
братебанна·расбн
шлсатакогосълоу
таіа·ннштннлако
женоутнтелж·нро
дьтьскагоплато
новосъказаслово·
лконскоусынъын
лъ·нскоусолль·на
зѣлонесъдравнепрї

съмрѣтьнѣсоущи
ѧзн·нощѣлнтитѣ
ло·нѣлошѣтьнъбѣ
ѧше·къниоужетре
съсъмрьтъ·полъы
шленнѣмьпрѣга
ѧ·нежизннбезбл
жніе·нъсъмрьтн
ѣпроблѣтеніе·себе
оухъшраше·ттьмь
жендостаростндон
де·льгъыконжсъмрь
тніж·ѧкоженеоу
мретноухъштра
къ·данипоелоуоу
бо·разоумоуттьрь
доневамъ·родьнъы
нсълоутан·разоу
мѣваемъѣльмаже
обрѣтаетьса·нѣ
кліахъытрость·нб
ждѫтогоразарѧіж
штн·ттолнратьныы
ѧ·напастнитроу
сн·нградомъразаро
шенна·нсътелади
ж·ѧногобрѣмень
нъынхъскорабль·по
гражанна·потопи

жензаленна·нпро
пастнѣлнкотацѣ
хъпагоубынъынхъ
вндовъ·ікаісосесъна
бъдньтъ·прорицани
ѧразоумѣттъ·колн
кобовъпрьбъыхъ·
колнісолннвънасъ·
жнтыѣпоказастра
стннснхъ·нжебы
прнноѣпотопъ·н
содомьскоѣзапале
ніе·нлнеіжпьть
скъыѧвоѧ·погразъ
шавътрьмьнѣмо
морн·нлнсънноплѣ
ленынкъісѣта·
нтьмамнлоужѧ
оубниства·нлнса
лохотьноужѫ·къма
лѣбрѣменнсъмрь
ть·нздрѧнлитьс
кънихълюдній·лно
гъытьмъыпогоублѣ
нн·рпѣ·ттысашть·
ѧсурѣнъбъѣдниъ
тасъ·оумрьшвенъы·
протнхъжезапо
вѣсти·вълнцьскъы

нхънѣлнньскъш
хъ·напастьхъна
падавъшинхъ·въ
коракьнъынхъжера
тъхъ·нвъпѣшъ
шьскъыіхъбелн
ісъіхъ·нвсенелнко
жетакънихъ·нмь
жепламатьоутнаъ
бъівлнетъ·отъсоу
доужелнннѣмьда
ьыседовъльно бо
детъ·напослоушь
ствогаемъымъ·н
ѣлнісожепашесъ
гламажнтьѣктобо
нѣвѣстькелнкъы
ѧкнфоуннѧ·кто
аннебѣстьпростра
нъпѧ·нвелнісъыѧ
фрлісъы·ікаісообоу
ратьовоужетроу
съсъвогньмь·къма
лѣтасѣскоропоть
ре·колнкодѣтнн
тоу·колнісолнмла
деньць·нсредовѣ
тьнъынхъ·нота
рыхъсвободьнъын

хъженролбъкладоу
штнихънповнны
нъынхъ·ватъынхъ
ноубогъыихъ·съдра
бъіхънколѧштн
нхъ·всневобъѣдниъ
тасъпогъыбоша·вса
рабьнопожьжеогнь·
всѣмъдомовегробн
ѣъыша·ікъдесоутъ
збѣздъттѣхъзапо
нн·нжеразлнтыа·
жнтыютлісомъоу
ставлмѣшта·ѣда
всѣмъттѣмъ·ѣдн
нъзбѣздынъынсъ
боръ·ложесларожде
ннѧраздрѣшн·н
лнбсѣмъ·карыкн
нъ·тасынъынлъгъ
мотрьмътастъыл
ложн·нмелногѧ
ѧлнврѣстъ·нсано
въразлнтыа·ѧкко
женебысѣмъ·сълн
тьрожденнѣмь·съ
влнжнтнсѧ·нпо
слоушаіжть·дал
штеоуборожденна

брѣмѧ комоужьдо
разлитьно нпапа
стьноетрьжьство
нпеднноіапрѣлѣ
ны отъродьныіа
вныіъпрнѧ даба
сныіттѣлнпроротъ
ствагогонетьврь
доенпесъстоіаште
ѥсѧ оканганетъ
ѥѡлогобоотътогоне
жеолюбонншгнн
тъсегоѡвнбазнь
нсаллобытьноеоу
тнша бънстнноу
саллобытьна салло
творнла нпакоже
сѧгълоутнесъзъдл
промъышленнѧ о
кнбозкѣздънѣкоу
ѩлошгъ бесловке
ьноуниъраздрѣшї
лоу плетоушгем
іакожехотятънашь
сіаіа патеженсалло
топлетенне съно
ждепонльстнбъы
нхънѣкъынхъ нне
льстыныхъсъісо
тъы нрасходъы нисто
бонѣсегопошьстне
обиженежеаштекъ
жьдоразоуллѣша
ѡкалнбнѡлоуродоу
татскоупрнпадн
ша нелкоженлъ
промъысла недора
зоуллюженпедомъы
слно въразлѣны
іажебѣгынпарокъы
раздѣлнбъше нъо
боуродарегенеразоу
льноенхъсрце на
рнтжштесѧлоудри
обородѣша нпрѣ
лѣнша слабоу
нетьлѣбѣштлаго
ба кошгжнамнпѣ
къылн нетѣнъмн
ксѧтьскъынпромлъы
слъоброуглабъше
лъыкетѣхънегата
ѣлъ нплпаштн
хъпрнѣллелъа
штентететьнхъ
газъыкъ бъбетнпь
пъынхъсловесѣхъ
ноутеннихънтъ
штнлъкрлетъсѧ
ъпростъ
отъконнасналъсоупр
тнбыплабѣрѣжшї
нптворящнпро
рнтютьлногашь
дънтнедесатбора
отъбѣтъ
ламепнлантждо
творенніа нпроца
нпламногашьдъы н
недостонныныін
мн нѣпокоенпо
трѣбѣ нлпостро
іжбъыблаж акъыпрї
балллѣ нпроноу
трокьынѣнтародѣн
цн акъыапнокрѣ
тъшенѣкогонебѣ
рьна къплллсхан
ѯгнашглабѣсън
къзкранпкъшене
лоуповѣдашахсу
ѩретенебъзкрапа
нтенлъ нжеборе
тенѣстыпабъыто
повлсъѣетъ данѣда
убовндншн нѣре
тпкъынпебѣрьпы
плнконецждо нѣпо
конлоутоудоубѣжн
іжбъыбалнлоу недн
бнсмнпозъібн
отъпракъѩлабѣръы
ногашьдъыбонбѣ
ра прнходашталго
естъыжеждотво
ратьлнедостонпь
ствостворнвъшлл
го небонъыѩоанъ
нжеестъволпнвсѣ
хъ къженыстѣро
доуненклалнтъыкесѧ
ламленнланнтъсо
жестворнвъ ноудл
жетворлаъѣбсако
небонънтъсънпѣ
лнбѣпоушгенъы
нлн лрътвънхъ
вѣскрѣшлнетъ нпро
каженънхътнстн
тнтъ данемпнве
лнкатого ашгеко
гонедостонпьна н
лнзловѣрьна зна
менпатворашта
нтлѣпожеппгра
вѣвѣръналоужа

отъ знамениа
прⷪтства. искоуша
тиⷭтъ ли есть. нъ
отъ жⷣтыаго. ли
знѣ ломногашти ние
тъ тъи ж правовѣрь
ни гⷬшьници. нъ
ни ретници ни вѣрь
ни знамениа стъ
рища. и пророцаша
нѣ по сънѣ ма съ тро
ли. ли ако же гла хо
ли. по поущтени и
отъ тъ гла ісъ ію кала а
ли. и ѡ саулѣ. и на
во ходомъ горѣ. и ѡ
кана ѳъ. обрѣтае
ли сты стынд хъ. дѣи
ствобав ъшъ. бъи
хъ. недостоинь номъ
и не тистоли съсоуще
ли. бии ъ ради. добро
разоумьнъ. даниль
ли. ажеоубо ако же оу
ісазано бъ. и от тъ гⷬ
шьни хъ и ни вѣ
ры ныхъ. тждае
прⷪтьствабъ ыка ж
тьи ногашьдъ ипѣ

кын хъ дѣ ластрон
нѣ стьа ѣ поо убоотъ
тацѣ хъ вѣшт ниа
ко же реко хъ. ни ѕоу
шат ни ког о ако гⷭтъ
ѥсть. н ъотъ плода
ѥго ако жерегⷭть. отъ
плодобъи хъ по знѣ
ѥтена. плодъ ижен
ствобаго нд хобына
а голоу жа съ ісазарі
ісъи н. плодъ дх бынъ
и ѥсть. люб ъ. радо
сть. ли нъ. да ъ гⷭть
пѣ ние. доброта бла
гостъ ыни. ісро тоⷭⷮ
вѣра. въ зарѣ жани
е. на таков ъи ми ѣ
сть ъ ако на. дла ште
оубо тако ъ плода ъ
ѥлатьтако ъ. любо
творитъ знамени
и. любо не творитъ.
ѥвѣ ѥсть. таков ъи.
ако сть ъ ѥсть ъ. нѣ ко
ндх ъ. всѣ бо ести
ны ныкжи нрави:
несоу тьѣ ѕдхо въ
ндара. ли бо слоко

ѳ

ѳ

ѳ

нѣсѫкъинлн·ннлн
кожеподобънослнлъ·
отъѣцѣнниа·нслы
щанніапропокѣда
ѩтьтабколмъ·го
бнноже·плодовезе
лльнънхънке
гробниьствонбѣ
тръмльбѣіанніа·н
доброцаъждлнбездъ
ждыа·нсънѣжьны
ѩтажестн·ѥлнко
жеблнзьтого·отъ
знлменнннѣкъы
нхъ·гатаіжште
прорнтѩть·ѩкоже
тлѣцн·нполмъслн
пакъы·нсъвѣтъы
татѣкъытакоже отъ
знлменнннѣкъы
хъзраштебътлб
вѣцѣ·нлноттъсло
кесънѣкъынхъразо
лѣбаіжть·нетъ
тыжетакаіанзо
крѣтаіжть·повѣ
добатнѣетнстн
нбѣсоке·нънѣсълрь
тнтлбколмъ·сжть

бозпллменніатлісо
мъвъложенаотъ
промъыслакътать
ѣкотѣло·патѣжена
лнцнсегопроповѣ
даіжштахъытрѣ
съмрьтьіего·нпрѣ
дъмногъмльбрѣ
менъдль·нпрѣдъ
млълль·ѩкожеглю
ть·братебьѣкоухъы·
тростьтънъцѣн
зѣлообпытьнѣна
къыкъше·ндроузн
ижеоуженсрацннъы
лноголскоусьны
ѩ·нзбѣстоуіжть·
пробѣдѣннѣ·сан
лоуштанженнлра
тн·хоташтаіаоу
мрѣтн·отъзнлме
ннлнѣконего·ѩкѣ
позналаіжть·та
кождеженбѣсоке
съмрьтнтлѣкы·а
ісъпатепрозорнкѣ
ншесоуштепропо
вѣдаіжть·декелы
нхъсконство·дховке

TSL 119

ботънъцн·нѣесплъ
тьнісоуштенспо
кѣдаіжтьнбѣдлть
патебсаксотабратебь
ныіахъытростн·
тлбколмъсплы·н
дѣнстка·ноуллно
жанніа·ннестатъ
кы·жнвотьнлаго
чѣлесьнлгоікръвн
бъытыа·нотътого
оуже·гатаннѣмль·
лненъвѣстогата
ѩтъ·конъцататіска·
тожеденглати·
повлъсвѣхъ·нооу
тробънынхъ·таро
дѣнцнхъвндаще
кѣсоке·ктонеоуіспа
лъісъдѣлнсоукраде
нлл·нлогоутыапр
покѣдатн·ѩкоже
нлънотлшьдыкн
дѣкъшелногъцдъ
жда·къннъднсцѣ
нземлнбъікъшь
прорнтѩть·нѣкы
нлъ·къногоупьтѣ
ѣлнкоу·коудоущю

повонь·лнлокоу·а
штелнихъкъпраша
якто·лакътьнлаго·
нпрьблгокъсхода·
некѣдатьсъказатї·
нобллтатьса·нить
соженебѣдоущель
ннлнжесоутьпа
ісы·отъпокннноу
ѩшнхъсанлъ·отъ
лъжнихъпрркъ·н
знлменніаоттънн
хъ·нетрастнплъ
тьскънхъцѣлькы
тбораште·напрѣ
льстьсебеннѣлмъ·
лрьткатлісакъста
клжште·показо
кати·нкесѣдобатн
къжнбънлмъ·къ
латежн·бълазако
къмрьтконеттло
татекѣтъ·нподбн
занепоказанетъ·
лрьтьцавъстаж
шта·лкъыкѣзоулль
ноіжтоіжллтвоіж·
прѣльстынлготого
тлбіса·нлкъютъ

аницарьтвыобесѣ
доуѥлоуісавьнисъ·
бѣсъісъпрѣльщта
ѥлоуоуллоу·отъне
готлвісоу·оннхъже
ѥсамъмъіслитъ·
оннхъжепаісъін
въпрашаѥмъвоу
деотъѥго·повѣ
данѥлоувътанѣ·
отъялісъвъівайж
штаіадѣлеса·нбе
сѣдобанніа·аісъі
вѣдъін·хѣлоопъі
тьнѣ·нмьжепрн
ходитьотан·ягда
такаіадѣлаіжтъ·н
слотратьислъіша
ть·данъвавитьны
бъ·отъѣтаісоапрѣ
льстн·разоумѣхо
мъбонпнсоупае
ретникавъісоузн
цѣградѣ·отъіарн
цаіемъінхъ·маіке
доннанъ·дхоратъ
ннкъ·таісоласлн
тьныѣдоубѣсъ
мѣста·наѥмьже

стоіашеѥаннометѣсо
образъмльмолитвь
ныимь·прѣставн·
аісъізастоіаштедвь
рьца·црквьнъіпавѣ
зоумьнъіпанхъ
дѣврьца·ндлъжн
къшелъженѣсо
ѥмьнепрабьдынѣ·
бъдовоуженоутажж
штж·длъгасвоѥго
радиѥлоужакѣн·нпро
таштжнѥлнісоже·
бѣдлъганъболеразо
мѣвътопрѣжена
рнцанъінінретн
ікъпнсоупъ·ѥще
непогрѣкѣноумлоу
жжѥн·нъѥштене
сѣноуѥллоу·ѥатъѣ
ноуставндрънаѥ
лмьжележаше·накъі
поноуднлрьтвлаго
глатинповѣдатн·
ісолнісъбѣдлъгъ·
длъжьнікаѥлоу·
толоужеретнсоу
оуллръшоу·ннатро
бѣѥлоуразлитьни

ѥматежнитждеса
творахоуса·сегооу
бораднѣлѣповсе
готждотборьцаіакъі
стапрнѥматинъ
ѥскоушатнпорете
ноуоумоуѥвселѡ
дхоубѣроунте·нъ
ѥскоушантедхъі
боуделнотъба·ѥко
лѣнозѥлъжнѣпро
роцѣ·нзѣдошавъ
лнръ·ѥапалътаци
бонрете·лъжнѣапо
столѣдѣлателнлѡ
кавнѣпрѣобразоу
ѩштесѧ·бъпалъі
ѯсобъі·нежентждо
самъботъсотона·
прѣображаетьсяавъ
ѧнгалъсвѣта·данѣ
велнісоубоѧштѣ
ѥслоугъіегопрѣо
бразоуѩтьсѧ·акъі
слоугъіправьдьны
ѧ·нхъжеконьцьбѡ
деть·подѣломъінхъ·
ѥебомъѥантихрн
стъпрнхода·попо

поуштеннѩбжѣ
ѩстворнть·слоу
жаштемъѥлоу·
прѣлмногатюдеса·н
днѣсалъжаіа·на
пагоубоуубо·ѥебѣ
рьнъінмъѥнанскѡ
съжекърьнъінмъ·
даконетждо·аштедн
ѧколоупомагаѩщю·
творнтьтждесама
тежьна·разлитна·
нъінѧбоужеразоу
мѣхомънънѣ
кънавлъхъійта
родѣнца·творнвъ
шатждесаразлить
ѥаіа·отъдѣіства
бѣсовьсклотънн
хъжесоуть·ѧзбе
ннбъібъше·бѣжа
шабезлѣпостн·∴ ∴
ѥѡдорнтокоотъне·∴
разоумьнънхъ·∴ ∴
боупопоуштаѩщѩ·
дѣіствоуѩтънбѣ
сн·таісобонфарѧоно
бивлъскн·жьзль
ноѥнрѣтьноѥнжа

бънонестворишапо
слабнкъшжбоувла
доушталагорадибе
зоуланиа·простретї
бонмъповелѣбопагъ
бынъпаранъ·разар
шитнженхънемло
жахоу·нжебонлъ
попоустнкъ·толи
кожетътыжстворн
ша·сежеоубонсьдео
бавнрекъин·аште
къстанебътебепро
ікъ·нланкндасынъ·
ндастъзнамение
нлантждо·ндапрнде
тъзнамененнеплитж
до·нжеглаістебе·н
дрететъпондѣлъ
послоужнлъбого
лъинѣлъ·нхъже
небѣсте·непослоу
шантепрькатогони
сънобндыратакого·
йконскоушанетъгъ
къбасъ·любители
гавлбашего·оттъвсе
горцаноттъоулака
шего·датѣльоубо

по
боупоушташштоу·
лъжнипрькътждо
творитъ·оутатъже
нънавънилати
знамененемь·негда
нжетборатьсжпро
тнбынѣ·благотьсть
ѣжоутитъ·повелѣже
нъжагопрькоуби
тн·нлюдизълагоу
тенниагонозити·по
гоубитеборетезъло
р нотъсебесалан ⁘ ⁘ ⁘
к жрилокоттътогоне ⁘
ко б
жеодоубынѣнслужь ⁘
уально ѣжкольгото
ѣж·насепопазъошл
са·соуштникъели
нѣхъ·нѣцинйако
ра желѣынѣтн ⁘ ⁘ ⁘
грнгорйакогословца ⁘
слово ⁘ ⁘ ⁘ ⁘ ⁘
аштебодньсьланиж
а·нлоуттрынлагосъ
лотрншнполллоу·
оттълагалазълъин
лъкрадоллъ·себоесть
тоговина·лантѣдажь
нъинѣшьнен·лбоу

бъшлштен·лиѣък
постъабоустаростъ·
лиѣнаслажденне·
аоноллоунепотрѣбка
банна·ксолнкаотте
бекѣда·ксолнсотре
съпадежджнаплѣї
й·нлнратъпогоубн·
нлнтроусъеллль
нъинпосъплеть·н
лиллоребъзъметъ·
нлнзвѣрьвъсхъіти
ть·нлннедоутъпо
гоубнть·нлнкроу
папрѣсѣдъщнмне
всего·ттобоестьоу
докѣйоумрѣтнла
такїоу·аштенвели
ксосъмъшлаѣшн·
образълль·нлноумъ
можено·нлнкѣтръ
сѣкрытль·нлнсонь
късхытнкъ·нлн
бъілыеоттъстроенї
й·нлзлосмобратнкъ·
окатенсъпасънлль
стоявнкъсасълрь
тъна·нлнсоуднне
съмъслькъ·нлйо

сѣкланкезънзбы
тыа·нлнтътонели
кожевъскрѣсн·ствл
ржетьпрѣстаклені
и·нподошткрѣ
пѣне·аштелнбари
шнсмслмъзтимле
нниемь·нкъшще
ноутькъданшндо
крѣнишьль·помощи
нксѣхъйоутькърже·
нни·знаменакъйи
дшж·нтѣлодарълль
ндоухъмь·лкожей
зль·прькъинношть
нъинлъ·йклюдоу
штнйлъпрькѣнк
цлкръбнежнполла
зланиемь·ттотнсм
съловутитъ·нлнтто
тнсасъдѣлляетъ·
прнтъттъпослоушл
й·аштекооубосѣди
шн·кестрадлкоуде
шн·наштесъпишн
слдъттѣеоусъпне
шн·ноттъздалкаго
кѣсткоклннѣпрнн
лнглюшта·неоустра

шнишисѧ отъ ѣстра
ханошть наато н
отъ напастн нот
рв кѣсаплдь нмаго
Тогожде
Дон ъдеже е братьне
дхытръоутеке тась
тнд ароуѧ нмьже
небладеть нпаісы
банн ѣмьмѣрась
пасъ нпрѣлоудра
ѧонедоузѣпосъм
рьтн нанмьздъі
отажьтавлѧ отъ
рг жденнѣмь отъ
таанн ѣратаѧ
Тогожде
Естькотъштнкъі
унмъвелнконежен
зкътнкѣдъі ѧбла
годшьнъінмън
полоутнтнкъсто
рд отъданнне
Грнгорнакословьца
слово
Оуневолестъполоути
тнблгое нсъпавъ
дѣтнотнштенне
аштелнобонегонѣ
лкзѣ оуленестъісъ
гдахоудѣосквьна
внтнсѧобъштнн
лн ннекльнотъ
нждъотъпасти
блгодѣтн якоже
лькнзапрѣштенї
непрнятнотъоцано
какъі неклнотъ
рнновеноубъітн
ллаъіосвѣштатн
сѧ нежеотънждъ
олратнтнсѧ тнсъ
жеоумаъмь якоже
благъіхъболенѣ н
лъгътан сегодѣлл
оубонезѣлосмостра
шлнотнштенни
расоужлнтькопрн
снослъхоудожьствѣ
нзбавлѧемо отъ
правьднблаго нтло
вѣколюбнкаато на
шнхъдѣланнисоу
дна нллловон
спрабнвъвъсредѣ
лногашьдъіллно
жанилѣіаше не
нспрабнкъшаго
всего нжекъсвобо
дѣ якожемнжела
вънѣнекъпоутѣ
ллаѣпостоупатн
нежетештн нитї
льжеотажьтаба
нелю нвъгтнѣлла
лѣокраплатнсѧ
нежентнстоубъі
тн тнстъмльпоу
тьмьходлштж
Злланнн ежесло
во нрлавъѣлоудь
ннцж нлнноутъ
тыжоправн любъі
странынъінхъ до
нноллынехвалнлл
нлъітаранедшно
къзнесесълаѣренї
е ннонн тожене
послоушьствова
ноу датъісѧлоу
тншнневскоросаб
таіатн нъретешн
ттолмлѧюжан
боудетъ варнкъ
шекрьштеннемь
нсрдьножнтьіа
своегобъскорѣза
клеотнбъшж гдб
лнопахотѣтнсѧ
слстнн тнтъ
гдапотнтнблго
дѣтьнекъистьбо
ннтьсожебольща
нтроуднбъшнлъ
сапрѣжде въбн
ноградѣрабьнѣмь
лльздѣданѣ нпо
слѣдьнлъпросїьі
нноттдѣлесъ істо
любодаеснглан
го недъбаотъложе
ннпанздрекъ мен
зѣаноне тѣмльже
оубо тебенехвала
озъладѣлѣ хбалю
нспобѣданнне мъ
ходннпрнтъта
лаутнсн якоже
дласѧнебрѣждѧщї
пнсанъінлаъотъ
неоуллѧнна пръ
бокбонеокрьштенї
нвсемьслобо нъо
бѣроужштнхъ
поразнлаѣта н
объходлштнхъ

бѣдобрѣнѣкнигра
дѣѣцркве·отънего
жебодиентаса·бѣро
балъестькъжьдо·
отътогонпросать
отънегожедѣла по
толькѣаштесоуть
нлѣроижтрдьно
ижмножаекънеслї·
вълѣзъшнипрѣ
жде·нъпелѣроиж
нзболенна·обате
нпослѣдьнилъ·
отътого·большь
лькъістьдалъжь
нъ·аштенкаконп
слдькоестьлобо
внлоубоестьпо
сѣжде·къзъвлин
кнадѣловнпоградь
пое·анпѣхъразлї
тно·колнсожедара
съмотрилъ·аще
оубонесжтьпрѣже
кѣровлан·ннкъвѣ
занпрѣждесъкѣта
мьздъинлъ·сни
жекѣсъкѣта·ісъ
дѣлоупрндошл·се

женестьболесъка
занниекѣры·отн
жезабндьлнбан
рънътънба·оулл
соуштенквншас
асмлънитьсо·ке
такого·непонлле
тьсж

Ватовѣ рнън·
ихтолюбнкынн
с вще-нънненїѣ·
длюннсни·перное
болшнмьѣдолже·нъ
штое

А Ѳеодоритовоотънера
зоумьнынхъ
В Кюрилвоотътогоже
одховынѣнслоужькѣ
Г Златоустаготътого
нжеотъ·мѣ·пмосъ
Д Къпросъ·потшонепро
бѣдатьтлѣцн·дннн
оумарътнасбонето·н
тжеланнготоуланра
ижштетътобудоущн
хъпрнятнлбагалалї
Е лнъѣлла
Ѕ Отъкѣтъ
З Нереманнн
И Нзекїлево
І Сѣборынсъ
ІА Отъмоудростнї
ІВ Дпетолово
ІГ Отъапѣкъзаповѣдни
ІД Богословцаотътогоне
жешкѣларникдатѣ
ІЕ Златоустаготътогоне
жеотъмлатъѳ·кїа
ІЅ Днадохвоотътого·нже
одховынѣмлыѣврьшнї
ІЗ Сталгонилаотътогонже
ісъагаѳнж
ІИ Бъпросъ·цнигрѣснпл

шталжтьрапосъмлрьтн·
слоужьбамнилолнгбл
лнилнлостъынлълан·
бъїблжштнилнзда
оусъпъшлла·отъѣѣ
І Ѕ Днониснево·оусъпъ
шнхъчнстѣ
ІЗ Отъапостольскынхъ
заповѣдни
ІИ Нзекнлебѡ
К Сталгонпнфаннао
тъпанарнн
Кѳ Тотогождеотътъхъже
Кѯ Хрусостомовоотътого
нжеотъллаоѣ
КѲ Къпросъ·тжкыстбынъ
лнеранилнразоуланъ
тъльнълнинаннетъ
ѣлнъчнстъ
О Отъѣѣтъ
Ѳ Пнфаннево·отъан
кюрота
Ѯ Днон усналалѣаньдрѣ
сїслаго·отътогонжена
о ригена
Ѱ Мѣнавелнсїхъръѣкъ
Ѳеодоритакжратрада·о
недокѣдохлънихъть
тонестьнжеповобразѣ

ипоподобнѣ

кз Нелесниапископупа не
лѣвъсѣмгоотъгого
нжеоцетъестьбтатцѣ

кн Какоразоуллетиндѣ
бъшежесновекжнии
дъштоинтахусѣна

кф Аштеплнисожебъетбо
рн бсенетьдоброзѣло

л Сготкаплнилотъкаинѣ

лд Поттотребоположити
повелѣбъавралоу нж
нищекторнилѣтъ и
исозоектрнзоих

лѣ Уьсорадлобрѣзатисѧ
лоупобелѣ

лѕ Сталгокпифанаотъ
панарии

лз Отъапостолъсѣнхъ
запокѣдии

лѳ Какоразоуллетинже
ретенедагѣбъвашь
сребьцавѣдѣтинотъ
ежицѣти поушьеж
слъшатидодинсего

м Поттолллддѣлагрѣхи
ндалетавндѣтилло
усниповелѣноб ъивъ
зеллжебъвестижело
днебъзраненъбъ ы

мв Сталговаснилотъпо
нюбобъ

мд Какостадниволъпрѣ
дъбъльсъангалъ

ме Азналоботъпедовѣ
долъпихъ црѣлабоу
лоньсѣпиниласлови
тъпсамадыволх

мѕ Златоустлагоотъто
нжеотъллатъфѣл

мз Какобогъповелѣбъба
ллллоу нтнисъбала
лсоу тнангѣллые
лоубъзраналѣ

мѳ Какоправьдасънабъдѣ
баетьсѧ аштезлоца
тллллоутатьсѧ

н Отъапостольсѣнхъ
запокѣдии

нв Какоразоуллетинже
ретенедагѣбъвашь
сребьцавѣдѣтинотъ
ежицѣти поушьеж
слъшатидодинсего

нд Поттолллддѣлагрѣхи
ндалетавндѣтилло
усниповелѣноб ъивъ
зеллжебъвестижело
днебъзраненъбъ ы

не Сталговаснилотъпо
спѣшьпъпихъ

нѕ Поттонебъзраннебъ
нифо анекитрѣбожи
положитндъштере
акъіавралоу

нз Какоразоуллетноиж
тробънѣнтародѣнцї

н Курилоботъстогонжео
слоубѣдоухобытѣи

на Ътобѣлашеефоудън
лькебъпрашалше
сбатительба

нв Златоустлагоотъто
гонжеорнзѣсбати
тельцѣи

нг Сталгокпифанна о
бі ллаъпсоу нжебѣ
ахоулалогнисбати
телекѣпасаждапн

нд Ѳодорготоботъсъіса
ханна нжеотъпсхо
да нллалнегъ нъ
неіабнхънлъ

не Какоразоуллетн не
жегласоломонъодрѣ
кесехъ отъбъроудо
сопа нжебъстѣнѣ

нѕ Отъгретнагоцсрѣба

нз Нполутоботътогоне

жеопѣсеньхъпѣснькъ

нѳ Усевнапанъфилотъ
натлословынъпатовѣ
стн

о Нполоутоботтонестьлаг
дростьсъхъдавъшина
ребедолъ

оа Какоразоуллетнако
нѣстьбагобътацѣ
нъжиластьнпнетъ
нпокажетьдшноволен
багобътроудѣвонлль

об Колисобѣбантьстъсо
ломонацрькѣ

ов Сталгокпифанилотъ
тогонежекъдиодорову

ог Какобъбъзаконѣнзако
нлѣвнжрѣтебъприно
снтнповелѣбънпереді
нель ретенетлахъкъощ
лъбашилъожрътва
хъ нновесъзаганлъы
нхъ запокѣдахъпилъ

од Ѳодорготоботъцѣль
бънихъ

ое Отъапликънихъзапокѣ
дни

оѕ Каинлисолнлсоутъ
божьтбынадго нанна

нилисѣа· иже въдоуѣ
дѣиства· ⁘ ⁘ ⁘
ѳ Ѵ тобѣ авнкъ инсаовра
зъналоуходоносорову· ⁘
н Н полоутокоотъ тъгонеже
оданиинан· ⁘ ⁘
ѳ Оригеноковотъ тъгонеже
къдагеѳнуламаркнонии
ствупьрѣнние· ⁘ ⁘
Оригеново· ⁘ ⁘ ⁘
Василковотъ тъисанна ⁘
Златоустаготъ тъгото
неже словуѣ· ⁘ ⁘
Каконразоулѣтн· иако
полъзнаѣ тъ ѵѣ инокѣ
ствса· ⁘ ⁘ ⁘ ⁘
Каконразоулѣтнаште
бидитьстократасконѣ
съгрѣшаюшта· грѣха
неискъсъларьтн· да прости
тъндатьѣжизнь съгре
шаюштихъ неискъсларьи·
Златоустаготъ каконразъ
лѣтн· ражепоразоулѣ
нпроуставн· нетоже хо
штедандоун· нетоже хо
штеожестотн· нинхота
штелоу· нитекоуштоу
лоу· нъланаоужштоу
оуладоу· ланозинотлю
ть· якоже хощеть
бъ спасѣ· нанпогоубн·
Каконразоулѣтнетоже
дѣлонзгоритьотъшге
тнтьса· салаъжеѵна
бъдитьса· акъюгнъла
Каконразоулѣтн· ежесъ
ланднвъсорѣвыжвсать
ска акрьстасконгонзе
лальнаданнеѣсната·
Сталговасналаотъ тъго
гонжеотъ аг· плаа·
Сталговепифанниотъ
панарнн· ⁘ ⁘
Курилковотъ тъгонеже о
дхокънѣнслоужьбѣ·
ѳеодоритовоотъ търель
кънъихъ· ⁘ ⁘
Стгонникнфоракъина
тнинграда отъ того
неженанисонънъ ларать
нисы· ⁘ ⁘
Каконразоулънонаковѣ
дѣнинкелитаннитво
рнть· даюкъ ывъзгра
ждантъ· ⁘ ⁘
Усесорадноетъ ѣаполъоуст
тнженебелю· ⁘ ⁘

Тогожеотъ тъгонежеонро
диадѣ· ⁘ ⁘
Тогождеотъ тъгонежевсь
възрѣвъпинажеиоу ⁘
Какоглаголъпалъ· объда
небоудѣтенесъмълъсль
нн· объгданебоудѣте
лоудрнвсекѣ· ⁘ ⁘
Аплоугаюштж· якожео
адамѣвсеноуланражть
такожеисѣвсеножи
ватьса· поттожадамѣ
оуланяжште· отъпрн
нллѣлъсоудъ· охѣже
лконоцьожнвленъ· но
цѣстнвъсневоиагрѣ
хы· неподаманеботаї
стоттъе· ⁘ ⁘ ⁘
Съборасарѳагенъсиаа
гогаа· рі· ⁘ ⁘
Богословьцаотъ тъгогон
женаарнятъ тесордан
нколенихоужетнсло
мъсоуттъноугтана· ⁘
Тнтаботрьскаатокалло
садѣотърѣзанаіагна
пълть· ⁘ ⁘ ⁘
Ктокѣшанхъжеиръвь
съжьртъбланесъмѣсти
пнлатъ· ⁘
Златоустаготъ
ісахоулаостакитьса· на
доухъженаженеостави
тьса· ⁘ ⁘ ⁘
Сталговасналаопостѣ
шьнгынхъ· ⁘ ⁘
Какорекъгъаштеменадо
тооутѣшнтельнепри
деть· оужедхъдаимса
постоломъвъдъхнове
нненль· ⁘ ⁘ ⁘
Гусевнижеотъламарна·
Ктонестьсоуданнепра
вьдѣ· ⁘ ⁘ ⁘
Каконеразоулѣтнинже
нлатърнзоудажпро
дандакоупнножь· ⁘
Каконжелоубнтьдшж
своижпогоубнтыж· ⁘
Отъландопарна· ⁘ ⁘
Отъапласынхъзайвдаі
ы· ⁘ ⁘
Василевоотъпоспѣшыдъ·
ѳеодоритовоотъ тъгон
жеоосни· ⁘ ⁘ ⁘
Василевокаконразоулѣ
тн· ашгедъвоотъвать
съвѣштаѣтанаѕеллн·
Златоустаготъжесъ
лат· ѳѣж· ⁘ ⁘ ⁘

рѕ Ѳаѳанасиѥвогоуглѣщиж
ікъстъиндѣъсвоиндѣъ
иликожеаштенесъвѣ
жетекоудетьсѣъвѣзѣ
мо·аштесторазгнѣ
вдетьдвоужастатн
дапогъдетьнѣзоуилн
кѣсѣъиндѣъдарѣтъ·н
ликоликостоплѣнїе·
къдомъѣгопложенїї
тѣісътъѣлолитнино
гостгоубѣжатиотъ
бѣгастготогомоужа
Отъкѣтъ
Отънехода
рѕ Гоупаісъглѣш
штекоплоуостакнте
грѣхы·остакатьсѣж
илъ·даштесъгрѣшн
тътѣісъісъстѣісоуипо
тольпоісаѣвсѣісѣне
лоупринметъпрощ
нисотънегобоудетъ
ипрошгенсѣиотъкѣ
рз Ѳеологокоотъстогонеже
ѳѳаѳанасин
рн Отъпостѣшынъихъ
рѳ Златоустаагонжеотъ
лат·ѳ·кїа

рі Исуглющтжневъходѣ
штаиоустъісквырь
натькгісы·дапостъто
соуоуставиноцнѣа
стнлась·къстоужж
дасопоушгоу
ріа Отъапостолысѣинхъзапо
вѣдни
рів Отънехода·
рїг Запокѣдьпетровапна
вѣлова
рід Шестаагогъкорлоустъ
къ·п·ѳ
ріе Стаагобасилиаотъ
поспѣшынъинхъ
ріѕ Тогождеотъстогон
жолатьвѣ
рїз Златоустаагонжеотъ
лат·ѳ·кїа
рїн Тогождекаісонерозоулѣ
тниаковгаісъкъни
гъунндоуунѣкъса
къцрѣтвонебѣнонѣ
подобынѣе·такоудо
лобнтоужжензла
ганетъ·отъкатьствѣ
свонегонокъцанветъ
лына
рїѳ Ѳеологокоотъстогонеже
отрадѣ

рїс Тогождежеиаоуилна
нд·твонлнжеиланн
исъыкѣштатн
рїка Класнлекожевъначало
прнтъта лаъ
рїкв Отъапостольсѣинхъ
оуставъ
рїкг Сусѣвнекоотъпрьвосло
весынъиапокѣстн
рїкд Маіссиилокоежеотъпо
спѣшынъинхъглазна
рїке Ндоровкоотъпосълании
рїкѕ Златоустаагоікаісонеро
зоулѣтниаісосоутъ
кложенницнжесътъ
рнша сасаланрстваа
радинекесьсіаго
рїкз Епфаннекоотъворащї
нхъсасалѣхъ
рїкн Богословца
рїкѳ Ндорово
рл Тогождеаѣкьстѣ
рла Класнлекоікаісонразоулѣ
тнбагодѣти·данесъ
блазнитендниоголл
лыхъснхъ
рлв Кїсонеразоулѣтнѣже
гле·аштетаістопон
илетъпопьрнштеи

дннондисъниилъдъвѣ
рлг Каісонразоулѣтннепь
цѣтесаттолнаістеть
толнпьнте·нликъть
товлѣтетеса
рлд Каісонразоулѣтннесоу
дитенневсоуждени
боудете
рлѥ Златоустаагоотъстого
нжеотълатфеи
рлѕ Ъътонестъталантъ·нже
нштетъвъзатигъ
отъзлагоракандатн
нтодобростворивъшж
лоу
рлз Тогождеотъстогонежею
стѣлыдохѣ
рлн Каісонразоулѣтнѣже
лолитеса·данекоуде
гьбѣгъкашьзнлѣ
нликъсоукотоу
рлѳ Стаагонфрелаотъстого
нжевсоулѣкаісонразо
улѣтнѣжедакоудета
нлселѣ
рмк Каісоразконнісъпрѣжде
бъстанилавълѣзікъ
породоу
рмка Ѳеологокоотъстогонже

нлдъкеларимль ·
рмѣ Богословцлотъ̀тогонже
окѣслрии ·
рмг Акобътрнтнцыноуст
кенираздѣлатыа
пасланнии·сказано
нкътомльжеинарек
рмд Сѵнрлантиохнискалг
каконраздлѣтнгне
трндьнебыноквъскр
тенние ·
рмѳ Єпифанниковотъ̀па
нарии ·
рмѕ Єусевиниокъллариж
рмз Мѧнилатрыиорнзца ти
нобразъдвжнтьсъбо
рыплщисы ·
рмн Нндороковотъ̀посълани
рмѳ· Сталговасналлотъ̀то
гожеостѣлльдоусѣ ·
рн ѳ·еологовоотъ̀тогонжео
стѣлльдоусѣ ·
рнд Сталговасналлотъ̀то
гонкъноулоусакоинъ
нсловотъ̀цародисм ·
рнб ѳ·еологовоотъ̀тогонжеисъ
нугонкгрьнцю ·
рнг Мѧниловоразлнтнисоу
штнлнѣстьствапо
ѣънѣшьнимлъ ·
рнд ѳ·еодорапрозкѧтера·рлн
+оупислагоотъ̀ехъжде ·
рне Окнтьствѣ ·
рнѕ Оплбьствѣ ·
рнз Оляцн ·
рнн Ораздтнии ·
рнѳ Оглоутлнии ·
рѯ Освитнѣль ·
рѯд Олленнии·нисстатщ
рѯб Гнкнтьствѣнолѣре
лѣнихъ ·
рѯг Скатьствѣноторитькъ
нѣлль ·
рѯд Отолькнеисъсоллоу ·
рѯе Осоупротнвныхъ ·
рѯѕ Оглаголемъныхъ ·
рѯз Огънленьнѣмль·нкдї
поняленьнѣмль·огла
голанин ·
рѯн Онднпородьнонхъ·нкдн
повндънынхъ·нннго
родьнынхъ·ннпоки
дънынхъ·нсоупьго
собынъынхъ·нтнсло
въмльразлитынынхъ ·
р Окъсобленѣмль ·
р Онесобънѣлль ·
роа Макъснлвообъсоуштъ

нѣлль·нжъсобентъ
нлль ·
роб Тогождеонданѣенинна
исподесатнкъыкантъ
окрлцъ·съединение ·
ог Гѣодьгнидх·уровоискаоо
врахѣхъ·творкьстни
окрлнсоутькъ·нносло
кнне·прѣвждъ·напотрѣ
бще·прнлатйи·прѣхо
дьнон·къврать̀тъпрї
ратне·съпатне·нлле
потворнѣ·съторено
е·къпнлснолѣстьйво·
отъпмленне·къспм
тословнне·оісоутосло
вне·нестатьсъ·н
хдждне·анхоретне·
прнтъта·прнслждъ·
отъждннѣ·лщетво
рне·сълогъ·порѵгапї
е·кндъ·послдословїе·
оѳ Єпифанниковотъ̀пана
рнн ·
оз Къпросинотькѣтнгри
горнлкотословьца·нва
снлна·васнлнн ·
ое ѳ·еодоритлотъ̀тогонже
отъѣнтронцн ·
оѕ Прнпелаоутдоухискла
гоотъ̀тогожеотъро
дьства ·
ои Оугоугуннаотъ̀боуита
ыънынхъ ·
оѳ Окаканнигнии·нотъ
апасѣыхъѣлповѣдни ·
п Єусевиниотъ̀лѣтьныхъ ·
па Тогожде ·
пв Нсухниотъ̀ьнотонже
о хсовѣрождении ·
пг Ѵодлласкнелолвлксдо
нвискынхъллѣсадн
хъ·отъѣцрскбнлаго
прѣдлнна ·
пд Мѣсацнпорнллѣлнелъ
олазлтынынхъллцїх·
пе Оѣжыствынѣнльдлова
тословьцн ·
пѕ Тогождеѭаннлоротн
тынхъысынгахъ ·
пз Богословьца·отъсловетъ·
пн Тогождео іѕ прѣсоу·отъ
ксоудокъшланлнсъдї
нзлрѣша ·
п ѳ·Нполутово·о·кг апѣоу·
ксъдеснжьдонхъ·про
повѣда·нанисъдеоу
лрѣша ·

Сѣ тѣхъ же рѣдакъ вѣсегда къ нимъ
Иесть къ словомъ сконмалнѣ
дхмъ данну его женнисдѣ
же не бѣ ше ѡ сѡцихъ чинѣ
бѣ ше же къ шинѣ къ молуай
нѣ къ тихостинакоупѣ нѣбѣ
шѣ о нѣ о гонникогоже къ нѣмъ
же бѣ ловѣ ствидѣ ялъ ихке
дъ же словонка ѡмысльны
хъ свонхъ нѣ гнѣ носныхъ
оустъ а потомъ помъ сланы
шнии сѣ томирапоставнѣ ти
прѣдакоудоуть къ вѣцн сѣхъ
стънапрѣ хода насъ прѣдъ
ѣташа ипѣрвоѥ словоесть
рѣклъ дабы нѣ тословородн
къ шесѧ дѣлосверши сежеѣ
слоко ѥжепрежекѣ къ ѡца
родникъ шесѧ кехъ та къ нн
гасѣ сежесѧ гласть рожь
ѥ ж и слока ѥгдасѧ есть
родилоѡ ѥ ца ноца пѣрвоѥ по
ложеноесть ѡснованиѥ а
потокльѡ соѣ ѥ непрѣ хода ѧщѣ
на ѣ ѣ ѣ створиклсоньца
далежитъ ѡснованиѥ да
нѣтъ нѣ ѣ ѡщ ѥ слокоре ѥже
послѣдина сѣ ради ѡ ѥцл
глаголѣ ѣ ѣ къ чалкѣ ѣ ѥ нн
фанъ рѣ ѣ ѣ ѣ ѣ нн
глоукле утоесть
ѣ ѣ ѣ ѣ

Ѵогжпопоушташ
штж·дѣнствоу
ѥтънбѣсн·тако
бонфаломонѣкнлъ
свнжьзьмоенрѣ
тънон·нжакноне
сътворнша·посла
бнкъшжбоу·кла
доуштаагораднее
хоуланна·прострѣ
тнбонлъ повелѣ
бопагоубнтьнра

нъı·раздрѣшнтн
жнхъ·ѡложахоу·
ежебонлъпопѣ
стнкъ·толнкоже
тътьжсътворн
ша·сежеоубонсѣдео
бабирекъін·аштѣ
къстанебътебепро
рокъ·нлнбндансъ
нъı·ндастьзнамн
нненлнтждо·нда
прндетьзнаменн

нанѫдо·ѥжеглакъ
тебендаретѣтъпон
дѣмъпослоужнлъ
боголѣънинѣлъ·н
хъженебѣсте·непо
слоушантепророкат
го·нсъноукдьцата
кого·иаконскоушане
тъгъбъвласъ·люби
телнгавакашего·о
тъвсегосрьца·нотъ
оумлабашего·датѣ
лькоубоюупопоуца
ѣжштоулъжнипроро
кътждотворитъ·оу
татьженъинѣвъни
латнзналагнне
лъ·нгданѫ·ѥласътъ
рапъсоупротивыѣ
багоугьстнжоутн
тъ·повелѣженлъ
жагопророкаоукнтї
наюдизълаагоуте
нпагонознти·по
гоукитекоретезъло
нотъсевеслалн·
в Курилокоотъгогон
жеодоуховынѣнслоу
жькѣ·

Оумьноѫжбольготоѫ
насепоплъзъшеса
ѩштенвънелнѣ
хъ·нѣцнпакожелль
нѣтн·пашьсысыі
хъвештннразоулъ
лежашть·нетъгъ
ѫжобѣгѣхънвъсвѣ
хъ·нънлженакъ
здоусѣлѣтлѫжтьпъ
тнцѣдатѣлльоубо
накъгрокънназа
падънадесноженла
лѣво·опъятлѫжть
къзлѣтанна·аште
нгратѫштнавн
тьсакъдебралоу
хоснприложнвъше·
аксызѣлонстнньі
нъінхъ·тлѫште
гатаѫжтърадоуѫ
штесѫ·нежесаобръі
даѫжтъокаанни·
такотнстлаагопроро
тьстбаслоубъзла
гатнпътнцалъ·
тнстъженъсебетво
рятъ·разоулъиакла
тькогадѣжтьтѣ

лнбозн·алъіжекъ
несоуштъ·нарнтелъ
отъстоупынъінхъ
слоугъ·данѣльзѣ
оубобѣсомъвъзла
гатнбоудоуштнн
хъразоулла·боуже
патѣдалъгто·аксы
нздрадыно·бладьбо
нестьоужепътнть
ннитаровѣ·ноулла
нетбьръдлобаѣте
ннѣжеѩбенопежео
толльвѣробатн·нсл
алъжетъхъаконъгле
тъ·данебоудетьвъ
нздранлнвъльхѣ
ианблъшьбы·нлн
бражанптародѣн
ць·нлнбаанндн
бытьборан·нежтро
бынынблъквънкъ
прашаанларьтвы
хъ·нъневѣдѣка
конасепрѣлышта
ѫтъсѫдо[illegible]нсн
цѣглюште·наслова
сакаофанарптелъ
бляштенадъбола

щтнлан·акъыне
скбьрьныносоуште
оухъщренние·подо
бынжесоуетоуде
нъынелоштьнъ·
напрѣльстьнлан
зоулѣннеподаа
тнполлъыслы·нпрн
полагаѩштнлъ
бѣсомънлънтаро
дѣнпъплъслоуга
лънхъ·ѩженетъ
боунданнодлоулѣпа
ѩслокадляжть·лаісл
ѩштеженласканлї·
боратьнъконслово
любнвъбѣсобьісъі
несъборъ·лѣпоубо
нетьнетѣхъпрнсѣ
натнзъгыхъгълы
сльхъ·нъотъклана
тнсѫтацѣхъзълы
нхъвратекънтародѣ
нць·тъіжелштетъ
тотѣлесьпгынхъ
оудобъволышнвъ
роужешнбънстнно
ѩсогъсавлофъесть·
нтацнпнароцн·ѩ

жебоусоуштоуоу
лоупонестьстбоу·
божьстквионепри
данниеписанние
тородзарѣшатьтн
злон·самъжеттъ
лолнсазасавъзла
шансловесата·оуне
бонестьбоукъзлага
тн·аненетнстъын
лъкѣсолаъ·полан
нанженганштаа
го·аштеколнисто
къвасъдапрнзобе
тьстарьцапрскъны
а·надлолатѣсама
дъннль·полазакъ
шенлласлъллъвъи
лмагне·нлатбакѣ
рыспсетьболацга
аго·нвъставігтни
гъаштенгрѣхъі
боудетьстворлъ·
оставатьсанлоу·
златоустмгоотъ
тогонжеотъ·ме·
пслллоса·
Чепъвантепакна
за·проклатъбонлѣ

нпадіждженатака·
нгдаботнд‡тнць
болнтътотъіуародѣ
нцьнштешн·новлн
шънлапнсаннлна
бъпдѣтъллъпала
тлешн·аштенсънъ
тасъллоутнть·къ
съныоуоумлоусъ
казателютетешн·
·аштенпотоубнцн
ттотокъвлъхбоу
тетешн·аштеоубо
нцнсаврага·тоза
стоупынписанлнно
отъталъктворнши
себе·нсъпростаоко
нжъдокъпотрѣо
блнтанлаънесило
въллътътьжнарн
цаіакаоукѣжнще·
дѣлъллъжебезоу
лльнынхъполло
штьснпрнкланаа·
Въпростьноутвнепро·
вѣдастьслкцн·дні·
ноуалртнасвое
го·нтужіжлансптто·
оударлъкштѣ·ттто·

13

нпарекоша·нъныпі
стнноуглаша·ащѣ
бонестьобразъбжн
нневндналокдша·
топатеобразъбжн
нпарекласабъша
нанган·нвсавесплъ
тьпъша·нскатъі
лабештн·аікъісъ
простакроллѣттле
съсоуштл·нбеспри
млѣсанебндналоне
нллоуштл·дрозни
жеоттълпогазло
правнлглюштапо
слоушалжтъпнса
ннл·оттъврьзнотп
свонйвнждьнпрн
клопноуххосвоенслы
шн·новопагъвопю
кагоуханнл·ноу
стагнглашасн·н
бъроуцѣговснсол
нгеллънйн·нйлн
ісожетакохъ·злѣ
слъшаштенразоу
лѣжштеллънѣша
гакообразъносоуще
бжьтво·нндолъі

131

слншаслзѣлодуро
днбнн·акъытаколъ
татьскъыбегѣдоуа·
бъгъслъышаштнхъ
нелоштн·нсълѣ
рмнтьсловесл·нсль
ллжеотнлавцлн
лъ·вндаштоуік
своежснлоуотнплрн
тетъ·нслъышаштж
ікоушн·нповелѣнн
неустл·нълѣпон
лъкънетътьжсн
хъпослоушатнсло
весъ·нъннлженео
пнсаноебжнесъка
залжтъ·калокорете
ндоуоттъдлтвоего·
нотълщатвоего·
ісалокѣжж·аште
къндоунанботтъі
тоунсн·аштегънн
доубъадътоуісн·
ннезеллюлнние
коазънспълънл
ежгнтъгь·ндхъбъ
нпокланлжштн
лъсалоукъдоу
снвънстнн‡л‡

131

поипосланатисада
лштенадъкъ·топро
стъякасньнесъло
женъ·ниеобразнь·
данжеоукопообразъ
божиж·потолоуи
лъжестарѣишате
локѣкакъдалъ·рестево
бъстворилъ·такса
пообразоунашемлоу·
ипоподокнеж·ипри
рете·ндабладоуть
рыбламналорыскын
лн·ипътницалание
бсьнынланнесотты·
нксеежзеллеиж·яко
жеконсадъбсѣлан
обладаѣть·такоже
дагабѣсоубеслокесь
нынхъжнкотъобла
сть·нестьбоукопно
обрѣстнаисътрьво
образьнлагоподра
гъ·творитьботаксъ
поподрагоусътвори
бъшагобландолатын
градъı·ннбсьнъна
йслъныътынъıланзкѣ
заынъıнобразъıи

таксъıижнкотъбе
словесьныхъобразъı
ичварн·нъланозѣ
лъразлитънатъла
рь·онъбконотънесо
штнихънеоттъво
штнихъ·творить
бестроуданбезврѣ
лене·таксъженгрѣ
данврѣлененѣщи
нтрѣбоунетънсъ
лошгренниднабъı
ваижштаго·оустро
ѣнне·нъıтаксотво
рянтаксъ·подража
ѣтьтворьцаксъıо
бразъпрькообразъ
ное·неконъобразъ
ѣлатьпрькообразъ
нагообразъı·нъо
бразънъıлоубокн
дъıнлать·ндѣнѣъ
ненлать·лнщено
бонестьдшанежже
подкнжетьсятѣло
такождежепаксъ
ицѣсарьстоуиеть
ѣсоудантьпоподра
гоубжнеж·пъкъоу

коннотаюштнхъ·
ннпослоухътрѣбоу
ѣтьсоудя·такобон
каннлосоудн·самло
кндьцьгрѣдоунего
бъıвъ·ятлбкъсосуда
ипослоухътрѣбоуѣ
нслебетьникъ·не
бѣстьбобъıваижщн
ихъ·такоженбътаксъ
нкразъбжнинарете
ся·азъборетеглахъ
бозниесте·нлоужж
нѣлѣпопокрътъвати
главъı·образъбон
слабабжнянестьнъ
объıестьбънестьсѣвъ
лль·овъжеблгодѣти
ж·такождеженнео
писаноенстиныпѣ
низаядьнѣнестьь·
бжиеподражаѣть
нжепѣкаконоумлъ
татьскъбъскорѣбо
обьходитьбьсжде
ллю·нксьнаижен
подъзеллѣнаиа·нъ
песоуштнмлъ·тъ
тыжеоуллыоуж

лъıслыж·бжнсоу
штнмллюудроѣи
ж·нснложнеопнса
поинлать·обраще
тьжесто·ндроугое
зѣлоопътынѣпо
драгъвътлтскѣи
дшн·нлатьбонтъ·а
словесьноненжнбо
тьпонебъсебе·нражда
нетьоубооумъслобо
сьнсходитъже·съсло
бълядхъ·нероднбъ
сжаісъıслово·сыже
прнеслово·нсъın
сходмсърожденъın
лль·нътобсеаксъıбъ
образънестьбътацѣ·
негожедѣлдбесъбока·
словоестьндоухъ·оска
тѣнжетроицн·три
разоумѣвлмъсобъбка·
нбезънзлоутасъ
ѣдннена·нособынѣ
растаиштася·родн
бословукопрѣжевѣ
къ·отъощабъслово·
неотълоутенъжен
стъроднбъшаго·

ндхъотъотьцаоубо
исходитъ разоумѣ
итьжесанкъсвоемь
собѣ всеборетедѣи
ствоунтьѣдинъ
итъждедоухъразде
лмасвоякомоужь
доякожехощтетъ
датѣлмьѣжепообра
зоуѣстьразоумьно
ѣстьисамовласть
поие икластелыско
е аѣжеподобнѣж
добротьноѣпосилѣ
оуподоблениѣ

Ѿ ѣмесниа ѣпискоу
панлесьсиагоотъ
тогонежеоѣстьстѣ
тѣтьсте

Чакыславѣдаъѣспрьва
нисъларьтьнаѣпо
кѣдаѣлаѣ ннѣесъ
ларьтьнабыкъша
напрѣдѣлѣжеокое
гоѣстьства дааще
обобъслѣдоуѣтъ
пльтьнъихъврѣ
довъ тобъпадетъ
ѣкъплътьнъыѣгъ
братъı аштелндоу
шьмъыпатѣпоть
тетъ добротъıбе
съларьтъıасъподо
бѣтьсѧ ашгебо
бъıѣспрьбасъларь
тъıпанѣбъсътворн
лъ тонебъıсъıгрѣ
шнкъша съларьть
ѣжесоуднлъ съларь
тъıнагобосъларьть
ѣж ннистоженеѣсоу
ждаѣтъ ашгелн
пакъıбесъларьть
на небъıскрълла
пльнъıатрѣбова
лъ ннбъгракооу
добьноповкаѣлъıа
нѣъıкъшлагонегъ
ларьтьıа съларьть
нлабнѣесътворн
лъ небонесъгрѣшї
бъшинхъангелѣ
хъ сенаклаѣтьсѧ
съгрѣшивъ нъпо
прьколлоуѣствѣ
бесъларьтьнипрѣ
бъıлнѣъша ннѣ
гоесъгрѣшенніхъ

тажштесоуда лѣсъ
ларьтн даоунеоубо
ѣсть нансимльобра
зъмль разоумлѣтн
прѣдълежаштене
нанякосъларьтьıѣ
оубосътворенъбъı
логъıнжеотъпрѣ
спѣанниасъкрьша
ѣлльбесъларьтьнъ
бъıтн рекъшеснло
ѣкбесъларьтьнъ ѣ
льлаженебѣашае
лоунаполъзоупрѣ
ждесъкрьшенніара
зоумлѣтнѣствъво
свое отъретинебъ
коугнтн дрѣвара
зоумьнаго бѣхѣ
вопатежесоутьніе
штенъинѣсилъı
къобоштнкелнкъı
тъглажеякъıкъпа
чалоѣблен ѣшасѣ
шта тварьждьше
ѣлѣіахоудѣнствъ
бѣашежеоубонкъ
коусьнѣкъıнплодъ
разоумьбъдаѣскоѣ

гоѣстьства нехота
шежеѣгобъ дапрѣ
ждесъкрьшенніара
зоумлѣѣтьсвоѣѣ
ствъ данеразоумлѣ
въсякоудьнъолъ
ноѕѣсъı оплътıѣ
ѣпрнлежатькпотре
бѣ остабнкъдшıнъı
ѣпромıслъ данто
ѣбнніъıдлавъзбра
ннѣлоупрнятн
плодъразоумлѣѣнн
ѣ прѣслоушабъже
ѣразоумлѣѣкъсасъ
крьшенніаотъпа
дѣ прилътıнѣѣн
жепотрѣбѣкъоскоу
дѣ одеждакоякніе
възнеисаретебопн
санніѣразоумлѣіяѣ
наглѣѣсть прѣжде
жебъоужастніесъ
творнвънебѣдѣ
ннісекѣ отъпадъ
оубосъкрьшенніа
отъпадѣнкѣсъларь
тьıанѣжепослѣже
прнйлетьбѣгодѣ

тнѭсѣтворьшатоѵ
поотъпадѣнинѣжѣѵ
лмсьнаѵапиштапо
поуштенабы·прь
бѣѣбозѣллльнъын
лнтъты́жповелѣѣ
лоудобъльноубы
тн·тобобѣашенбъ
породѣ·оттътаѵпоу
жебывъшжсъвроше
поужепопоуштенн
ѣльоужепроштено
бы·ѵадѣнѣлмсьпо
ѣ·трѣбѣбонѣтлбісоу
брашьпо·ѵпнтьѣ
проходъдѣллнѣсхо
дънстъшташтьбо
сѧ·жнботъѣнѧбленгы
нлипроходы·нѣеѧ
блентънлн·данноу
ждаѣоубонлнбъѣ
стъштаѣлмыхълмѣ
стовъноснтнрабь
паѧ·нлпразорнтн
сѧжнботъѣісоудьсѣба
раднбъходмштни
хъ·соухолмъжесоуще
лмънлокромъ·ндоу
хоунстъшташелмы

нлмъноуждаѣстъ·
соухыинлокрыиа
пнштатрѣѣ·обатн·
жнботоундоухлнесть
женлмъкрълмлѧпин
тнеотъкѣщнй·отъ
нихъжесъставлени
ѣслмы·конежьдобоско
нлмъподобынынль
крълнтьсѧсоупро
тнбынылмьжесѧвра
тжѣтъ·нънѣльмлке
нетътыжлѣпотъдѣ
льманъндобротюти
ѵрадинжепопоказа
ннѭжнмьжепатеоута
гнеть·всегожнвота
тавісъ·неположнпа
пасынкожадебелы
нпкласълысъжнво
тъмьдатѣлыноу
ждынѣрнзытрѣбь
нъбъшл·нбъздоу
довърадинестроинь
ства·нзъѣрьсъын
хъдѣлѧброѣдокъ·зла
гожрастворѵрадни
прѣлѣпгысатжбь
ствынынхъ·нтжбь

стбарадн·данлатотѣ
леснбратекенкъылн
ѵатрѣкѣпыкъышл·
аштелннебъихомъ
нлмѣлнтжкыствл·
тонпколѣлнкъихолѣ
нпцѣленнатрѣко
балн·неболаштенп
гъблнбъихомъоуко
бъпевѣстн·злаговрѣ
данецѣлаште·лсъпрь
бланнтьсожеотъсего
нетрѣбобахомъ·нн
бесловесьнннкожн
вотнсълмѣыхоубрѣ
ждатнтлвкл·нъкѣ
ахоунѣлоубсѧпоражл
тнипокоренадомьде
жекъздрьжаше·ско
ѵастрастндръжнлмъ·
жеотынхъ·оудрьжл
нъбъиноттъкънѣ
шьннхъвъподобоу
зъвѣрнн·вълѣзекосъ
грѣхъмльнсоуштн
нотъттѣхъкрѣдъ·
ѵіакожетоестьнстн
плоутатънъı·докро
нежнтыпрѣпроводї

бъшнноттътакъı
хъпнкогоженебрѣ
днбъшесѧ·ѵксыдапн
ѵъотъзльвовъ·нпавь
ѵъотъыехндынъда
ктооубодостойнынѣ
потждтьсѧ·доброро
дьствоужнботасего·
нжесъвазанетькъсе
бѣсълрьтыпакъбе
съларьтынънлмъ·н
словесьнакъбесло
кесынъынлмъ·носящж
оуллоубъскоѣлыесть
ствѣкъсенатварно
бразъ·ттѣлыженлма
ъынлнръпаретесѧ·
толнсыжетьстно
ттъбанпроллысласъ
подобнсѧ·якотого
радннсоуштанънѣ·
нкоудоуштаѧ·нбъ
такъбъстынбжние
тадонестынанбсьхъ·
црствоунетъпообра
зоубожнѣ·нпопо
добцѣбыкъ·съѵрї
стогълльпрѣбыва
нтьбъшевсякого·

наталанѣ ѥмъ ѡ сѣмъ ѵ̀вла
стнѣ ѣдитъ · ѡ столѣ
нѣмоуможе тѣ нспо
вѣдатно бнанїю
тнпы боланно уѣть
нѣ ѕапроходитъ мы
слыѫ звѣздныѧ
пошьствнѣ нрасто
ѧннѣ нѧлѣ гѣ ѵ̀разумы
шлѧѣтъ землѧдѣла
ѣть · нлорезъ бѣрьско
ѣнѣсѣ тобьсѣ ѡнѣпрѣ
обндѣ бсѧ ѡсѣхоудо
жьствонхъ ѣтрость
оупрабляѣтъ · трѣ
съпрѣдѣлъсъ ѣнїга
мѣ съ нѣмоужехо
штебѣ ѣсѣдоуѣ нѣсѧ
ѣсожѣ ѡтѣлѣсѣнѣста
бѧѣмъ · прорѣ тѣтъ
жѣ боудоуштѧ ѵ̀вьсѣ
гонѣ старѣ ѣ бьсѣмъ
блдѣ · бьсѣмьпнта
ѣтьсѧ · ѡтъ вѣсегда
рѣпрнѣмлѣтѣ · ѡтъ
ѧнгѧ хранлѧѣ
стѣ · ѣ събоубѣ ѣсѣдоу
ѣтѣ · бѣсолъ запрѣ
штѧѣтѣ · соуштн

нхъ ѣстьѣ стбонспы
тѧѣтѣ · бѧ ѧспъѣта
ѣтѣ · домъ ѣнхрлмъ
бъ ѣкѧѣтъ бжнн
прнтастьпнсъто
гоцрьства ·

К ѧконо ѧзоумѣ ѣтн
вндѣ въшежѣсповѣ
бжнидъштерните
локѣтьсѣсъ ·

Б ожьствьнъѣнѣпость
ѡтъ ѣсѣнфѧроднѣ ѣса
пдѣмсѧ рѣтѣпрнзы
батнсѧнлѣпѣлѧ
гѧбрѣ ѣсъшѣпарн
цатнсѧѡтъѣнѣхъ
нѣльлѧжѣбобѣ ѣше
всѣждѣ бротѣжоуѣсрл
шенъ · бѧнпарнцлѧ
хоубѧсныѣцнна
къ бъ ъшышѣѣжть
стыѫ кѣньтабатн
нъволнбъшѣн · тю
дѧштѣ ѣ ѡсѧ ѧкоже
рѣ ѣ ѡхъсоуштннѣ
нѣлыпрлбѣдѣ ѣ ѣвѧн
тьстѣ ѣоу · ѧннлрн
цлѧхоу · ѧгнѣ ѣсѣго ѡу
бѣнцѣ ѣ въшенаро

кънлоушталгобжн
нспобѣнцѣ ѣ къщете
локѣтьѣ ѣ ѣ ѣдъштѣ
рнрѣ ѣ къшѣ ѣ соуштаѧ
отъ ѣ ѧннапоѧша
сѣбѣ ѣ жѣнлъбѣпрѣ
ждѣ ѣ въ ѣ рѧнѣно ·
сѵ̀млѧхъже ѣ ѣ ъпо
бъмѣ ѣ стабжнѧсы
нъбожьѣ ѣ ъ ѣнѣла
стѣльѣ ѣ ѣ ѣоу ѣ ѣказа
бѣлъіжѣѧ ѣ ѣкопрѣпн
ѧнъінхънѣ ѣ ѣлѧйн
лоутьѧбѣ · ѧ ѣ ѣкобн
дѣ ѣ ъше · сѣбѣ · бжн
ндъштернтлвтьѣ ѣ ѣсы ·
тѧтенгѣ бѣраштаѫ
дроузнѧпѧѣтолю
къпагрѣхъ · напо
пѧъзъшлѧѧсмѧнгѧъ ·
дѧ ѣ ѣкѧѣ ѣ тоо ѵ̀бобл
зыѫродьствнѣ ѣ ѣ

женкодынъихъламно
жанша наадънлоу
шти·съпростаотъ
рете·всмоукодобракъ
врѣласкоенналсоу
ижепотрѣкынате
лобѣкоу·наскожено
тъиадокнтъихъта
дъбратьбъыраствла
ратн·ретекоснрахъ
всадѣлагнабага·н
вжпотрѣкоубъта
сынхъподасть·нпѣ
льзърештнсесето
зълѣжбсебовъбрѣ
лансконш анть
са·нгьсъзъдакъо
тъземлѧ·къиани
лоужьлоудрънесъ
тоужнтьснбъихъ·

к Сталагобасилнаотъ·
исаионъ·

Беантакъинлъжевъ
зарьжателемъпро
тнвоупрѣзорнвоу
оуллоубъпросоунхъ·
наскопотьтонлъыкое
гонеллъ·седлотъ
къштанетьсеиаконъ

проходъсбонхъгноу
шанлъса·подосто
нноуоуллоукозелн
натрѣкынаналлъ
соутьлъяса·порасоу
женнежеполъзынъ
нхъ·аскыбъзелни
врѣдьное·пользына
агоотъловутенъта
исождеженкъллясѣ
хъпотрѣкынлаго·
врѣдьноеотълоуса
нлъ·нальжезелие
естьникоиноиъна
исожелласонестьи
къапиланьинбе
ленаннистожеоуллъ
нлъне зобле·нпь
слсоусить·аштене
белнсланоуждабъле·

ка Поттотрѣкоуположи·
типовелѣбъаврлмо·
ежницежтрнилъ·
тъ·нксозожтрнзовъ·

Прнтъсасебѣахоуро
доутолоусълоути
сахотѣштнилъ·
потѣхъкотрѣехъ
прогла·кѣдъпдакѣ

снлакопрѣсельнобоу
детьсѣллатбоенлзе
ллюштжждюнпри
надн·нтетьрътъы
мьжеродъмьсѣлоо·
брататься·дасегооу
бодѣла·тронистъы
хъ·тетьрпожьнъы
нхънисонежьдотрии
лѣтъзаслатнпобе
лѣнлоусазътони
родобънежежишатоу·
гръланцажеродитъ·
иаблашесищьотъшь
дъшжоубонглѣзъ
шжоубоотъегупта·
къпоустъынижевъ
сельшасѧ·любопоу
стынынаконъпътн
цанесть·голоубьже
нпъродъоуказѣше·
ижеобѣштаноуьж
зѣллаюпрѣнлаше·
кротъкъкожнботъ
естьтнвъдворѣхъ
гнѣздитьсѧдатѣ
лльдоугыхъпера
сплатнаісыработь
нонгонезенпѣнабла

ште·тетьрпогъы
жерасплатн·нельлл
босоуштжжзлобоу·
бънижптѣназнлмеу
на·лѣтаижштаиже
ндъплатълнпъ
тица·ижеабралаъотъ
жьтьъотъгонаше·
оубонтынынисту
птанелъпропнгъ
тюнть·ижебезъоу
спѣхапоказабъ·къ
абралоубъгывъшлн
къздлаобѣтты·на
исожебовъобразѣпль
тоіднвънапътн
цапротонашѣабрл
лъ·такожеабралла
пллатыеижптаны
толлаше·аижекъ
заходъслъньгынын·
набнтнсаскоурящн
непештнноглыны
нлъдъплатницлаъ
наблашеоуко·наскопри
натъсоуть·трѣбы
прознлленашежен
хоташтеижеиаско
ныдьбытнаблеине

бжиихъ вогнибоѣвн
сѧнало усниипото
лѣвсѣлалюдьмъ ·
ѵ ысорадноврѣзатисѧ ·
ѥлоупобелѣ · ·
Проглакъпрѣселенн
и съхраненниенѣ
коиеоухъщиранебаго
тытыж данесъзъ
лъинлантабысѣлѣ
снбъшесарастьлѧ
тьдокородние тѣ
лькиѣвъпоустъı
ниженкъшелѣтъ бѣ
тырндесате · обли
шьноланахоуобрѣ
заннеотъстранъ
отълоутренисѣкъ
жнбоуштеанѣдаже
оужеидокѣштанъ
ижвъвождахоусазе
лалю · тъздапакъı
кънобелѣнсу · обрѣ
затнвсатнтаисозе
лалъноепрѣдати
вътство хотахоу
косъстранлансъ
лѣснтисѧ · ннопле
леньнъıнлан · него

жедѣланоуждьнѣ
зналленнщавовахоу ·
ѥжеиотънноплеле
ньнисъотълоута
тнпатьнетъ · аште
лнвелнталжтьсдо
крѣзаннѣлальнж
дѣи · тодаразоулъ
ѥктънаконетътыж
акралалъобрѣзанъ
кѣ · нънзланлнзъ
полоурабъндомата
дьцн · нисоуплемн
исеребрълальнидоу
лѣи · ннжекѣшло
тъхетоуръı · набъı
кошажеотънзлан
лнтъ · ннежпьта
необрѣзобатисѧ ·
данеобрѣзаннеоу
копракьдьнъıтворн
ть тнкобснаісъızло
кѣрьнниотълпнса
тнипотазаѣтьсѧ ·
нъкѣрндобротане
женакралалъзъбе
лнун · акралъжеро
днотълальньшлıа
женъı · хетътоуръı

отънихъжеѥлладь
ıальсконеплелла ·
лладьıальжеродна
фарлоттънетожена
фрнкнзѣлала · наро
кънрнлабъселнвъ
сатоу · лоттъжеродн
алмона · отъстарѣн
шлансндъштере · отъ
негоженалланнте
нлоабъоттълальнь
шеидъштереоттъне
гоженалоавнте · ·
ѳ стаагонепнфалло ·
ттъпонарнн · ·
ѳ врѣзаннѣоубопрѣ
селеннıарлднебъıѣъ
апрѣселеннѣпозъı
баннıлоубооуллıа
агорднавралллло
ствбнса · рекъбовъ
небѣровалнніпрабь
дьнисъ · ісъбоупо
тесоллоуразоулѣ
ѥж · ıаісопрнташтж
зѣллаюснıж · ретысъ
ѵелоубъ̀понлалнй
лнıжнницжтретъ
ıаісъбенпроісонен

ккъзаседоуслъıньтъ
ноуоуллоуѥгдабн
дѣдоуплатнцаогнь
нъınпештъпригла ·
позапрѣштенниж
бъреісъın · прѣселе
нобоудетьстѣлатѣ
ѥназѣллаюштажжѧ
доуетърысътълѣтъ ·
отъапъкоурота · ·
уетърьмъсътолъоу
конгрьлаъдесатъ
лалѣттъпрѣселенн
ıаоустабленоуолкра
алѣ · носѣленнѣго
оустабленоѥсъкрь
шлашесѧ · дагконлль
оуколанлосрьдьнѣлль
бъ · лѣтапрѣселенн
ıаразаѣлн · набнѣдъ
кѣсътѣпатьна
десатеожндлшеѣще
соуштемънлалъкъ
зѣлалнханаонытѣ
н · ндроугаадъвѣсъ
ттѣпатьнадесате ·
разаѣлнбъѣгупъ
ттъсъшьдъшнндлъ ·
ретеболлоусисъ · вее

лѣпнѣжесѧпокъѣнѕдрл
нлєвъ·вѕєллѧнха
наѳпьстѣнвъѣєѫ
пьтѣкѣлѣтъ·ѵл·
глютъжєпакъѣнакѡ
роугомьнєтнстъѣн
хлапнхѣи·добрѣѣ
бѣѕакѡноу·нжєна
снлнєствориханло
нолмъ·дадастъѣнѕдра
нлнтомлътєхѣмѣ
сто·нѣдлкѣдатъне
разоумьнии·нѧсобъ
прлкьднвѣсъі·прлкь
дьнѣвсѧстроитъ·пол
кьдьнъѣнвонѡєсѣ
тъкъмнрапопотопѣ
бъівъ·лногообразъ
нѣсвонадѣти·влго
тьстьнѣісътворитн·
покоушаше·лнєвъ
тъіждєвъпадоутъ
ѕълн·вънлжєнвъ
потопѣдроузии·не
вотътъіжсловесъіи
лъ·влготъстъѣпрѣ
длаше·нъніклатво
іжотъѣндпотожъ
донхъ·опрнлхнн

вратъпнвъспросн·
нраздѣлнлкьнвсь
лнръ·трьмъсъпно·
лѣснжрѣвнразло
тнвъ·нсожжьдота
стнпожрѣвнжотъ
дакъ·колоужьдон
хъ·дапрьвѣньцж
оубѡснлоу·падета
стьотъперсънвак
тръ·дожндонподьскъі
ѕєллѧ·подлъжнце
ѣдорнпокоуроуръ·
лежнтьжетарнно
коуроура·лєждоу
нѣжпьтъмь·нпале
стнньжпротнкоу
трьмыполлоумлрю·⁘
Д лмоужевътороло·
отътєхъждєрнно
коуроуръдогаднръ·
паутъ·на·ѳефоу
жетретьємоу·отъ
лнданя·доѕендога
днръ·подлъгърнно
коуроурънастѣкръ·⁘
съпокѣснлювн·⁘
Є лллъотъѣнєгожєи
луллнперсомъста

рѣшнпъі·лгоуръ·
отънєгожєѧсурнн·
ѧръфлксъсъ·отъне
гожехладъ·ѧралъ·
отънєгожесурьлоу
дъ·отънєгожелюдн·
нєвръ·отънєгожєѣ
врѣн·снлокноуко
соутьсъпокѣ·нсъі
покьпнсъпокѣ·кѣ·
донѣжелѧ̄ъцнро
ѕдѣлнщсянсоутъ
растѣлннвъіазъі
цѣлънплємєнѣхъ
нкъцѣсарьствѣхъ·
нлєнажєнхъсоу
тъсѣ·нлуллєу·ѧсурї
у·халден·лазонєс·
снтос·луду·газѳн
ну·млснну·нкоѣ
н·нндоу·хладнлну·
бактрнлноу·ара
вєсъ·нжєндарлнн
у·кллнлну·лларъ
ду·ѧрнлну·кедрн
снѵ·скуфе·урскну·
ѧрлєу·гулиносѳн
сте·троглодутѣ·пе
онєс·парѳу·тєрла

ну·ісусєсусну·вабу
лонну·кордоулянну·
лєсопоталнте·па
лестину·фуникєѩ·
куляну·сурну·ісо
лмагнну·кнлнісе
съ·каподокіе·понъ
тнсу·внсонєс·ха
луєсъ·лазу·нбнре
съ·к·съпокехлвн·
ѡоус·отънєгожехоусе
н·нѳнопєс·снніѳн
опъ·родннебродащѳ
докнплнлокьца·нже
нпрьвонѣзобрѣте·
кълшькоунѕкѣдь
монтнсло·нсъѕда
вькавулонъцрствѳ
вавънємь·прькын
црькъікъ·лєстран
лъ·отънєгожелле
стреу·нгуптѣне·
фоуѳъ·отънєгоже
воуѳєлнкунє·ха
наан·отънєгожеха
нпеу·сава·отъне
гожесавеу·нѳнно
пьсікынродъ·неула
тъ·отънєгоже·ге
тулу·

хамоужевъторомоу
сновенесъиновыни
несъиновь дожендо
раздъленнаязъ
исолъ ав неонопе
трогладоуте аггеу
гагиппу савиппу и
кофуфагу иллинику
фуникее мармари
де карес фуанте ло
сунику маконос
макронос сиртите
лептите магните
с бу ф уру полладе
с лукуу маринаці
пу панфилу ло
схусидиппу писи
диппу аугалеу ис
ликее мавруспу
критесъ магардее
пуланде афрпу ке
визакиппу насамо
несъ фазгиппу ма
зникее гарамау гет
тоулау каемоуее
аξелите тнодръ
жатъотъижпта
дожендоокнапа ос
тровижеихъ исорсу

лопалуса гавлосъ
рнди карнаефос
летоуплана хносъ
лезбосъ тенедос и
мврос насос самос
кососъ книдос ли
сурос икеликсъий
исупрос гавафа афу
астакару себекафа
афусебехонпу ре
гла отъпегожера
глеу нудлдан отъ
пегожеюдей неон
ωпьскаястрапа ·:·
Съиновеиафефови ·:·
ллеръ отъпегоже
галате ллагръ отъ
пегожескуфе ллада
и отъпегожеллидо
нωуанъ отъпего
гожеюнее иланса
отъпегожесолисъ
фебея отъпегожеа
вире ллоеох отъпе
гожекаподоци фи
расъ отъпегожефра
кее асханасъ отъ
пегожеригенесъ ри
фея отъпегоже пе

флагоне ферпалла о
тъпегожефроуге
фарьсне отъпегоже
исиликее хетиилъ
отъпегожеисухрпе
китну родиутог
отъпегожегътъфъ
серголлалъ отъпе
гожерлалене иафефу
жетретиемусъпо
веносъиновыпесъпо
ке те линдуалвапу
гаръгапу арълеиин
у ареоу ллазоносъ
колу коръхпну ве
неатпиу кападоке
с пефлагоне галл
те маринаципиу
тивапиоу халуне
лосипуку коляу
меланихлену сабри
лате герману саръ
лате неоте схоуте
тауре фрлее клъ
стрпу илурну
ллакедоносъ иланне
с ануее фроугесъ
панонноу оуестоу
уиену дакъпнее на

пигесе клалбру и
пику латиппу нже
нриллане турпу
гале келту анку
стину кампапу
велтивирее галу
аскупитпу илури
ану баспитее исл
тапу ауститапу
оуаскуеу бретапи
ку скотоу спаноу ·:·
Острови.кенхъ брета
пиа снисепиа ку
буа родосъ хносъ ле
звосъ куфеана за
кусфосъ кефалонии
ка нфаскпи керку
ра исупрос анждеже
естьстранѣпила и
лиостровакътиие
повъкрѣбнипно
го напповъивъши
хънабрѣленлоотъ
селепъихъ ипона
спилхалковоу на
спловавонвъзатъ
стписпловъи спилъ
оукоиазъисолъсп
цеотъстрипесъпокъ

поневѣ҃ъ ѣ҃ыкъшелъ
ѝнатронѣлнроуть
лъсъпоплъразде
лену· иакожеѥкохо
лъ·клатвоуѧлъ
побелѣ҃ъдатноцъ·
иакожеѧпсолоуже
непостоупатѧпакра
тыѣжрѣ҃бнѧ·прѣ
стоупаѩштелоу
жеклатьѣьпоѧже
заповѣ҃данѧепогѵ҃
бнтѧ·къклатвѣ
рекошавсесѣлавъ
стоупаѩштааго
паземлюбратасво
его·ѧпасѧнѧетво
рѧштоукратоусво
ѥлоу·данѣьлажѥ
оукоѣъхлоковѣта
стнкѣашенегупто
съ·ѧкѥнеженаутъ
дондошазѣломнѧ
лазпоѧпасоушта·
пасѧльнѧсъжесъı
хаѧлонъсъынъıха
лобѣъкъзлѣзѣѧпа
лестнѧѣсоузѣлю·
рекъщепаньѣѧ

ѧпрѣдѣватѧѩѣъжр҃
бнѧсоуштжснло
вѣ·длъготрьпѣаше
жеѣ҃ъ·длавраѣлѣпа
покаанѧѩ·дааще
поıавъшесѧхлоковѧ
въѧжцнотъдадать·
съпоплъснловолъ
своѩтасть·нлнло
сродовавъѣъѧнтьсо
жезлапанѧнаведе
тъ·тожеѧлажевъ
лногалѣтадлъгоѥ
трьпѣѧнѥжѧпо
поушташашепоретѥ
поуоуллоу·ѩштене
наплъѧпшасатрѣ
сн·ѧмортѣцѧ·
прѣбъıкашежедрь
зостнѣжлаонъродѧ
къ·ѧллортѣ·ѧгертѥ
сеѧ·ѧнѣвусѣѧ·ѧфер
зеѧ·ѧнѣуеѧ·ѧруісе
ѧ·ѧсѣпеѧ·ѧсидоѧна·
ѧрадѧа·въврѣлѧ
жетідлъготрьпѣ
ѧпѧвѩѧ·ѧепока
ѩшасѧхлоъсегодѣ
лѧотъѧлъстнтель

съвънстѧнъıнъпо
ѡ·ѩн·родовьотъмь
стнклатѣѣнѥѩле
ждоусобоѣкъбоуєъ
вѣшташа·потоубла
ѥлоусѣменѧхлао
ноѵ·ѩкожензоу
стъѣгонзлѣзе·ѧсѣ
менѧенмлобоусвоѩ
землюпрѣѥлѧѩ
штж·данѣеправь
добаоубобъпрабьдь
папъконѧжьдота
стнотъдаѧадавѣзо
ллоубобладоуть
пошнѣѧѧнѧмапѧ
лен
ѩкожеразоумѣтнѧ
жезъбожештжѩ
сроце фараонеу
удобьѣѣшакоупо
неѣробаннѧѧнаве
стнѧпагоубоуѧен
зглапъѧнмътво
рѧдаъготрьпѣѧ
ѥ·хоудѧѥлоуѧпаса
занпѧпаведе·тоже
жестокотворѧше
тогосроце·ѩкожебо

ѧслъньцетеплоть
ѧъѧнмьдѣѧствъ
ллъвосѣъоумлтанѣ·
ѩкалъжестоунть·
такоженѣжѧѥмь
лноготрьпѣѧнѧ
мь·обнѣъглцѣхъ
ллакѧжть·обнже
жестотаѩжть·ѧъѧ
ллажепѣсѣнкудоу
штоѵлоубѣроуѩжть
жнтьѣкмоуѵѧнтьоу
бокъсьдепѣсъѧѧзъ
лодѣѧ·бъслаклѧѩ
тьжеблготьстнѣъı
ѧ·сегорадѧплъобъı
съсоудъıгпѣѣьѧъı
ѧ·объıжесъсоудъıлїї
лостьѧъıѧпарете·ѧ
мьжеѣмноубоѧбла
ѣтьсмоутабъпра
ьдоубѣ·снлѧжена
бъдѣѧнѧйпроллъı
шленѧадостоѧнь
ѧъıтворлдоброть
ѧъıѧстрастотрьпь
цайсожебонбратье
тѧжьсокоѧштаѧ
прѣдъмногъıѧлѧ

рѣжѧтьбратьѣномоу
наказаѧжште
образоуоученикъ
такоженѣфарао
напрѣобидѣнниаро
днижестосрьдыане
говсѧгьсѣынлан
моукаминтомлѧ
шенацѣломоудрн
нестаѧштнимъ
ретебопрнтъѣьни
къгоубнтелюбъ
ѣлоунесълъıслъı
проннрнкѣнѣоуде
тьпроннрнкъын
жебоудетьвидѣкъ
злаготомнлдкро
полъмънаказанетъ
сѧнесълъıсльнн
ижепрѣшьдъшео
тъштетнишасѧн
падлѧжштелъ не
тьстнвънлъпра
вьдьнницноустра
шаѧжтьсѧ нъдани
ктожелаинтъфа
раонананетѧжвьсѣко
отъкаданелъıхъ
поноуждатн нъıа

котрьпѣнниерань
ноевнидожестота
ннжбъı негдабона
выенаньранъı поу
стнтнлюднобѣща
каѧшесѧ аѣсолнѣлѣ
послабъıше лоу
каминтомлѧ
ше ретебовидѣвъ
жефараналакоесть
отъдъшеннѣота
жьтнсрцесковѣнне
послоушанхъвлкс
жеглагъ ⁘ ⁘ ⁘
Златооустлгоотъ ⁘
тогоежекъстаранѣ⁘
Акожебонозлодѣи
хъѧлнотъıбъсота
клѧетьвътълвьнн
цнжетнсоудилкс
жетоуноуларѣтн
лнотгашьдънегда
жекогоотълѧногы
хъ наказатнхо
штеть нединого
плидъбаотъътѣ
хъпонлъıнавъıсо
цѣсѣдъсуднштн
окроугъсътоящте

лъвѣѣлъıтакон
белинасълорьтъве
стн аньевснѣлоу
соутьзълнитрѣ
вѣнапроісъıхъсга
хъ такоженкоуне
всизълнисоуть
трѣвѣнегданъıхо
штетьоулоудрн
тн нъвѣдънкъı
наоттънхъпонлъ
наженевѣстькезън
справленнасоуща
показлетьслоу
нгнѣвълногоотъ
тогооупраклиа
зълънаженапока
ланнѣ аштехота
тьоувѣштан до
врънажеоспѣшь
нѣнштворнтъ ⁘
Ѵъсодѣлакльметь ⁘
нѡкъдньсвон ⁘
Беспрнроканправь
дн бъснѡвъѣла
годѣтънапрѣже
благодатноуправн
благодатьноежен
зарадьноелюбъ

кънонѣстьоупрабѣ
ннѣ къбоужеисъ
блнжьннлъ да
ѣлмажеоубонетъ
тыжосконмьпетаа
шесѧ нъноблнжь
нихъсалоштраше
ѣдаісакобрюштж
сѧѣлоунтроужа
ѭштжсѧ съвкдѣ
къшнинѣгоблготъ
стыесъблазнатъ
сѧ нѣженѣлѣповъ
звесѣдоуѭтъ нли
полъıслжтьѭподъ
грѣхъмьбоудоутъ
вниъıдѣльмлаѭже
нань нлнканепра
вьдьнасоуштапо
лъıсанлнкъıша н
лнпракьдънлагосъ
оусрьдьѣлльнекъı
шапрнѣлляюште
житьıа петолнко
бъшиаоуспѣхалѣ
лнѣлнісожекрѣжда
лнсѧ наковендроу
знѣгопотолльосоу
дншанглюштелла

лоонихъжесъгрѣшн
внѥнъбы·нпакъы
незлобалнкъытвоѧ
нестъмногабезꙋѥсла
жегрѣхнсоутьтвоѥ·
сѣоубопробѣдъынакъы
кжѥнпрѣкъпрабьдь
нъынплакъщѥ·дѧкоо
жесенестьѥстнньно
къынмлдѧѥкоѥнѣолн
шенннѥмлѣпнѧ·нн
ѣплътыпѣѥнѧзвѣ·но
ѡзлобленнѣбесѣдꙋ
ка·тгосподенъвсесъ
блгодаренникльпрн
нлока·ежепрндошл
ѥсънеллоудроухнѥлѣ
нвндѣвъшенѣздл
летанеразоумлѣша·н
възънѣвъшекелѣкъ
лбглагсъмльвъсплакл
ша·раздьравъшекъ
жедосвоекрнзоу·нпо
съпавъшезелллеж
главъысѣдѣшлоуне
госедмьдѣнѣн·нсемь
ноштнѣ·нѣнктоже
нхънекесѣдовкаше·вн
длхоубоязбоулютѣ
соуштж·тъгдажеоу
боретѣотъвръзенѣовъ
оустасвоѧнпроклѧ
дньсвон·длонѣхъоу
блазнаоумьнагон
брѣдаобладаѧпра
вьдыгънплакаше·
обытанкоестьсты
нмъштжждннхъна
пастннакъысвонхъ
плакатисѧ·ѥкожен
нѣролмнѧолюдьстѣ
безаконнн·нодазкра
штеннницрквьнѣ
мь·свонпроклнлше
рожденнѣ·тоунждѣ
ндньвънькепронде
рождьсѧ·данлнтотъ
нетрьпшетроудо
вънколѣзннѣотън
нѣхъсъстакллѣллы
нелноголнплатѣ·мъ
ногостролстьнѣно
къ·доброразоумлнѣ
тоужаше:нмьжен
городнпоплъзахоу
сѧнни·сегооубордн
ѣотъжнвлотлотъ
рнцашесѧ·ѧкъывн

ныѣобрѣтъсѧ·нн
лъпагрѣхъ·тголн
ѣнмъннлдѧтакла
тва·дьньтъретедапе
къльзетъдьньтъ
къгнсломлѣѧтьное·
нндавъзнштетьн
гогосподьсъгоры·да
помлютатьзвѣздъы
ноштнтгоѧ·вешть
женесъстоѧштжсѧ
кльнашенъдьноно
шгнѣлмпоувъшн
какобокъыкъшнн
нлъѣлмпноукъшн
нлъ·пакълошгть
новънднынѣтолло·
нноштнкъспашта
тнсѧ·оузбѣздлхъжы
прнтъытетьнаоуць
шеѣпрѣлѣнѣнне·
накопьцькѣкъбоу
доуштѣѣнокъых·
кѣкъ·ѧкожендавы
дареѣнѣпрькагизе
ллюосмова·ндѣлеса
роукоутвоеѣжѧть
нксѧ·тапогыбнж
ть·напъкрашьно

трѣбоутрѣбобрашь
нъмь·бъжентаоупра
зннлоуѣьшапрѣ
лѣпж·погыбѣль
ноупражненнѣна
рнтанебонъкъпослѣ
дьннндньслъньцен
лоунамрькнегь·ѧко
жеретепрорънзкѣздъы
олрататьскѣтъсво
нѧкожеѣоттъта
ѧннѣльннтъшти
ньстъвльтогокесѣ
докаше·слъшнникъ
коубесѣдоуѥшть·
потрьпаютебедонъ
дежепакъыкоудоун
оустакнжелнкрѣ
лмкънежеполлме
шплл·нпакъыкѣдѣ
ѧзъѧкопрабьдьнъ
ѧкаюсѧ·истбонесть
пьрвнсѧсълнѣнѥж
данѣлкъыоттътажа
снънѧкъыонѣхъврѣ
дѣ·ѧкожерекохъза
пѣласглато·неже
ннкътрѣхъсъпро
стакълѣнѧетьсѧ·

ретебобъ тѣ хъ ѣвсѣ
хъсълоу гнѣ ъшнхъ
сѧсѣлоу · нитьсожі
бокъоустьнахъ ъсво
ихъсъгрѣшниновъ
прѣдъбъмь · нѣда
стьбезоуманиапрѣ
дъбъмь дроузѣже
ігосегонсразоумѣ
бъше · носоудибъше
н · ихотѧхоубжин
гнѣбъпасанавестї ·
ѧштебъинескоропра
вьдыпълолиѧъ
бѧзана · ноставии
мъгрѣхътъ · ретє
кобъісъпнилъ · ѧще
нєкъіраба моегора
дниновапогоубилъ
бъікыхъ · небогла
стєнистинъпираб
моегонова · седмери
тьноетнслопрѣже
прорнтѧ · мьнїжкъ
нєлоуглаше · нлн
фазъблжнъпѣлкъ ·
ігожеобличнгъ ·
казапшажебѣдрь
жителмнеотъбра

штанѧтъбоколѣ
зннданетьнпаскы
оустроитъ · шестн
шъдъіотъбѣдъи
зкавитьта · въре
длюѣжелєпрнісо
снетътнсазло · оне
мьжелмлпнитъ
тнсапрнтътынн
ксъседмнштнпладе
тъправьдыпъинкъ
стапєть ·
ирплаальѣандрьска
ѧго · отътогонжеон
ібѣобрѣлємнранъы ·
нѽбокы ·
ісожеотъправьдына
ѧгонѽка · жизньна
ѧгобрѣлєннѧже
писаннєсъказаѧ
ісожепоранѣ · ро · лѣ
тъ · вьсѣхъжелѣтъ
жн · слн · дапрнложн
тнилѣпохъ · ѧлоопы
тьнѣ · з · лѣтъ · ѧ
жестворнвъстра
стн · осландесятъ
лѣтътносмнсн ·
вѣталонскоуса · ѧіко

жекоупьнобъітн
лѣтъосландесятъѣн
пѧтн · ѧжебъсоуть
бн · съннѣмн · ѧжі
нєлоудастьбагаѧ
посоубынѣнжизнь
подакъ · небонлбзѣ
всесоутоукодакъшж
боу · кольшжїсних
жизньвькратитн ·
ретебогъжебъгосло
внпослѣдьнаіано
бовоупатєпрѣдьнї
хъ · ндасоутоубъѣ
лнкожебѣпрѣжде
нєлоусоутоубннонж
нъдаоубогъглаєьно
вєтнслолѣтьноѣ
боудетьоуналѣлъ
олѣтъынлаготнсла ·
страстьнааго · з · ѧко
жеостати · прокоіе ·
он · къннилъжепрн
ісоуплѧнлда · ро · ѧ
жебъшапонскоусѣ ·
творатькслѣтажн
зннего · слн · раслю
трнлъоуботалко
любнесоутжебдаѫ

шталаго · нсѣмьлѣтъ ·
нскоуса · ѧжебѣлѣта
житыѧнєлоусъпрн
тнтатн · несъподобн ·
нельлажебѣлѣта
житыатогонебѣлѣ
нн · образъмькоиѣ
кынильнижевреме
нъпожитнїж · нпкъ
лѣнитогобъ · ·
аіосстадняволъпрѣ ·
дъбъмьсъѧнглъ ·
естананѣсьхъчеко
бѣндостонныгъ · нъ
нлллажевсѧнспалъна
небъ · нбысьждєсть ·
станазѣлѧнвътнпо
сконлъпъбъслоужь
кѣ · въпємьжебътн
нєпъѣ · слоужнтн
боунрабалъпего · пѣ
бъкънихъбобешть
хъѧженапоказъ ·
патєнпасъмѣрнн
ігнаводнлъныхъна
ны · отъба · нлпо
гнѣбоупего · вътн
нєпнѣндьнаволъсло
житнповелѣнныѫ ·

гнюсъзълъинлнань
геъыиго·наскожеповѣ
даижтькжьескаапн
санниа·посълакорете
нанагнѣвъыаростн
скоиіа·наростнигнѣ
къынскрыкъпосълапн
нанглъызлъилнндо
хъгньотъстоупно
тъслоуландаклаше
ндхълоускавъиоотъ
ганаплъ·нажепрѣда
хъсотопѣданаказю
тьсм·нехоулнтнда
ретеноеоубостонапн
іе·прѣдъгълль·служь
боуиеторазоулаѣтн·
иестьънанжженевътн
иенъ·слоужнтнко
гоуиаскоженнланиа·
осекерете·жнвъгъ
иллоужепрѣстоіж
прѣдънилльдньсь·
прѣстоіаннеслоу
жьбоунарекъ·поне
жеслоужашегоспо
дебн·аиаскослоугы
бжиланрнтюгьсм·
ипографхолмънашн

лѣтолллштшнгы
тлвцн·слъшнтторе
тенезекнльонавъ
ходоносорѣцрн·та
когдетыгъ·сеазъда
льнакъходоносоржа
цру·бакоулоньскоу
ижземлажнеижпь
тьскоужѥ·нвъзьлле
тьллпожьстконіа
нпоплѣннтьплѣ
нъніа·нпохоусн
тьнавралъніа·нво
детьллъздаснлѣ
ѥлоукъслоужьбы
лѣстоѥллоуеѭже
послоужнпатоуръ·
дахъѥлоузеллю
еѭпътьсоу·ѥлн
іскожесътворилн·
нслокесапаіскыотъ
лнцагпм·къдыа
волоуретеная·несло
весдособынѣразоу
лѣбажтьсл·гла
наотъгаіскъсоупро
тнвыноуоуллоу·н
лнотънегоіскъгоу·
нъсллатадѣлеса·

ѥжепопоушталѣтъ
бъднѧболоу·твори
тнпатавіскъсловеса
нрѣтнпрѣнллють
сѧнразоуллъбажть·
Мскъсналокоотънедо·
вѣдолынхъцрь·ва·
коулоньскынпнаіско·
слобнтьлнсѧнадпіа·
вола·
Кскобънѣремнѣкра
банпарітетьрескын
азъдахъвсѧземлю
наоуходоносорюцрю·
вакоулоньскоурлбоу
лоѥлоунзвърнсе
льнъпадахъѥлоу·
рлботатнѥлоу·
Днаболънврагънѣсть
бжнннтълвстнте
ль·врагъоубоѥгдаа
іскъцѣнавцдаеголщ
ннтьсѧ·нпѣскаіскопа
гоубыоуж·налы
іскъналлъюбѣсамо
вольнъцлнестрасть
нъынлнобразъыстра
стъмпобпноуіа
нашенъзоленнѥ·

вѣтынъынхъблгынь
патеоупнитнллалого
дьналѧ·нлнжеоуісра
даиабѣжлюбъвебжь
ыскынаысъпростлалю
бъбе·отъзлоутѧнеть
самоволынынврагы
творѧнысътворцж·
отълльстнтелькеѥ
гдоббнажнвъсоущю
ижѥлоуісъналлъне
набнетьаіскъюужебы
бъшнлллъѥлоугрѣ
хрѧдпповнньолъ·
просптълоутѣннана
нъı·ннттожеботаіско
дняболоунѣстълю
бо·наскожетабісъллоу
тѧсѧ·отолыжепопоу
штенъпасобынъпа
прплъшлмаиево
лынъихъстрстнн·
находоуаіскъкоурдсъ
ростнжпрнходн
ть·прнплъпопоу
штенѣлльбжнѣ
лльбласть·неболю
бжижесъкрышнтн
хотѧ·нъсвоѣжнепа

кнстыѭвъскоръмн
тнстрастьжелаѧсоу
штжѭнаѭцнена
внстьдлмноготаже
стнѭбоѧѕнынѣн
хънапастнидшаѻдо
лѣнннослабнкъшн·
божьскъѭнадежда
себе·прѣтрыгнетьсѧ
лоувъоутѣннѧлле
сто· бѣзбжнѭбн
ноутворѧштнболѣ
зньнѣсълоутаѭщн
мъсѧнаведенне·
багъбобъсъѭнхота
нллъѭнъплѣтнсь
простазлокъноѣѣ
лласластнннѭжеоу
лъѻтъбѭкьсысынлоу
крадантьлюбъке·по
поуштантъдннабо
лоутроудъѭнллъ·н
толлѣннѭнаводн
тн·дапопоуштенн
ѭоубобѭнѭтолла
съгрѣшлѭщтана
днѧболъ·бжнннд
ретѣтьсѧрабъ·лѣпо
бонестьнѭрабьдьно

ѻтъдѧнколатоллнтн
сѧ·нженегозъллѧпо
оуштеннѭсамлово
льнъіхъгрѣховъ
сладъцѣѭрннмлша·
датакооубонслаетъ
ѣсть·саллохотьнъі
нлнстрастьллнѣѣ
тельдннаболъ·нбо
лѣзннсаллохотьнъі
нлннаводнтель·
зкѣрьженаждалебъ·
цржавнлоньскоу·
бѣсовѣсоутьѭсъжьдо
поподълежаштнн
оусрьдьнѣхъігроснѭ
населннлнѭлюдо·
напастьноенаведе
ннеслоугъі·дроузъ
нбодроугъінѣсть
творнтельзлобѣѭн
нпънногоѣсть хъі
трѣнетнстѣннлоу
ісакѣннѭзлобоу
покошьнѣѭн·безбо
жнѭжепопоуште
ннѭ·ннотесолъже
лногоутьслоужнтн
кѣсокеднѭаболусѣа

роуллоузлоу·дапако
жекѣбъ·съподобь
нъінлльтлюбнне
лль·нблагъінлль
проллъіслъллъпопо
штанетьдняколоу
скопилнслоугалн
разлитьѭнатоллле
ннѭткоритнопн
хъжесъгрѣшнхо
лль·наклѧетьжеѭ
кѣнсъпнсанне·не
жеопокѣнеллогъша
съпростапрнбли
жнтнсѧкъѭнѻбоу
дьяколоугѧ·разъѣ
бжнапопоуштенѭ·
златоузтагоотъго·
гонежеотъллат·ѳта·
ѧжеѥгретенъѭзка
вннъіотънепрьіа
знн·ѧкоткоенесѣ
црьствнѣнснлан
слабатополлнѧіе
тьнъі·поллъішлѧ
тнктоестьбладъі
нпалн·нѧкокѣ
хъестьснльнѣн·
нѧконнкогожера

зкѣтогоподобае·
боѧтнсѧ·погло
штелоусъноуттн
ганкъзложешн·ра
зкѣжетогонебон
сѧнного·нтъбора
тьдрьжнтьнанъі·
повнньнъѣплоуе
стьнбъпрѣтаѣтъ
нъбоупопоуштаж
ште·небонънтъѣ
стьѻтърабъбѣшть
стынъіхъзѣлонсъ
грѣшнбъшнхъда
несъмѣѣтьнннма
когожеклеврѣтана
падатн·аштепрѣ
ждесъгоръікластн
непрнмлеть·акъі
ѻнѽкѣ·ттолнмлѣ
пжіклеврѣтъінън
пасклннніанелло
жедрьзноутн·до
пъдежеѣлоунепо
келѣшланкожена
стаданнатрѣдъі
нококъі ⁘ ⁘ ⁘
какокъпокелѣкъка·
лллоуѧтнкъкала

Аісоутнанглом҃ие
моубъзбранаіе
Елаакоуцржмоабн
тьскоупозъкавъшо
вааааладапрнишь
дъпроклнетьнзла
къпришьдъшни
мъжекънелоугла
елнкожеелоугла
къ іакоеходнии
проклинан небъро
вакъжевааакъпри
лежашеговын мь
наньваааапрель
стнтндаробынъін
мьобѣтъмь нбоу
ктогоразоумоупо
келѣтнтъгалоубо
ваамъподобнѣабн
епришьдъшлаотъ
поустн аісъиедино
жоужеотъреісъшж
емоубоу нвъзбра
ньшк паісъіотоль
въпрашаше разиѣ
вакъжесакъ оуже
такожекъваааа
аісожепрѣжеиеотъ
вѣштанъретевъсіа

въвъслѣдоунхъ и
желиногашьдъі нобра
тихъбъівлѣ възбра
наѣштемъоубодро
гощивъздърьжати
см брѣдьнъінхъкра
щьпъ оусрьдожеісъ
нимъприлежаште
мъпнимъедоужь
ныимънобразъ
мьнѣкъімьноудѣ
штебратьяповелѣти
въсоусинтитъгда
жебратьяісъиедино
моуословушанмъгиѣ
вашесяповелѣваіе
тьбѣтьбоіакоехо
татьсяиспрабнти
творяшежесебъ и
гнѣваісядатакоре
коуипоказатихо
тваісоштендеть
неможетьнѣжехо
штетьтьторнти
ніюдниипроклати
тнісоужеретешнмо
штьнмѣашевлъхво
вакѣатва ниьже
възбранѣшеѣмоубъ

неклати снаъібко
пиединоіанлѣаше
лъжабобѣашесоу
штниаонеллъслака
нъниьжетастосъ
грѣшаяштелюдне
прінлаахоубопаго
бынъіаранъі топро
тнвоутѣхънемло
штноустроневерище
данеллянатьбооубо
отъканаіказанмн
вашьбнъіяникла
тваяи бънанасти
въпадаѣштесѧ
тѣмьнепопоустн
вахбоуіклатике
заіконьниколаън
збѣтъіпрѣрѣза
ня нътъоубонен
стниьнаагоупра
шѧашеба отъкѣ
штабаашеженлоу
незоволаъіноттъне
го нъневѣдолаъі
нлъ приходнть
бобънікънетьстн
въінлаълногашь
аъі нетѣхъраднъ

ститъхъакъікълавѣн
іакобадѣла никъфара
оноуносифадѣла и
кънавъходоносороуда
ниларадн никъсмло
лоуселлоунзладѣла
датѣальоубопотолль
лаалъіанглаісъкала
лоусъісопьѣльпоу
стн обавлнасмлого
оубнѣнниенкалаа
канапослѣдь тъво
бѣниетистаагото
госъвѣта съказате
льналъжепадошавъ
ндниъдньісд тъі
саштьнгдатрѣкоу
творишавенлефего
роу младнинтьскъі
нлъженаалъпрѣдъ
плъкъалъіавникъше
лъсанпривлѣкъ
шелъіапанетисто
тоу посъвѣтоунего
ретѣконкаааласъі
навѣоробаоубнша
ратниладнаалъстѣ
троупъі иприведо
шаплѣнъ нрозднѣ

басалоусн рисъи
пустонестежнвлан
кьсьженьсьсъполъ то
бобъшласъполамьи
здравлеломъблазнъ
погланижелалалаю
іасожеотъриноутн
ипрѣъръстнслово
гне фогордѣлам и
бъестьназвата

кѵг ІС іасопрывдасънакъ
дѣвлѣетьсм аштеза
оцатадалоутатьсм
Аісъдѣтолнѣщанле
іоуштесмолнного
дѣтьсткѣ стращи
тьпрѣштенний нре
тетьотъдалагрѣхъі
отъстанатадѣхъдо
третнлагонгетвь
рътлагородлненабн
даштнилъмлене
нтворалнлостькъ
тьсяштанѣъть
лъіаюбжштилъ
мене нхранлшти
лъповелѣнилало
іа аіасожеѣлаголо
бъпилатнписанн

ижвсемоу неуѣстн
воѣсть салатъбъ
оутнтьсоупротн
быѣзаісопъоуста
влаіа данеоумьро
тьретедѣтнзаоца
нноцнздѣтинъ
ікъжьдовъгрѣсѣхъ
своихъдлоумроуть
ннезѣснльмьрететь
тосѣкашапрнтъ
тасн глюштнилъ
оцнлашаісысѣло
нзоуѣнтадомъо
сіомлнньнвъыша
жнѣхъѣсмьгле
тьгь аштебоудеть
прнтътата нгьіа
дъшнилъісысѣ
лозоубноісомлнньі
нвоудоу іаісовса
дшалоіасоутьда
дшасъгрѣшажщи
іа танлсоумретъ

кѵд Отъапостольсъщі

хъзаповѣдні
къждоттъсебеоуъ
вѣштанетьнпето
гоубитьбъправь

дынлагостънепрывь
дынъинлль нельала
жеоуѣгонегорѣшь
ноѣбезъблоукъі не
вонннонапогроузн
нилотлоужьже нн
ракъісънпгѣмпо
гоубн ашгелихо
штетеразоумлѣтн
іажеонасѣкъша н
іждасъналнсъі
прнважрѣѣннслоу
жьбъі нснлопъѣкъ
хѣъежеоѓнзналме
тнне нъобанакнкъ
шласазла объоуда
внсадроугъінжекъі
шенестьствлѣтлл
съсроушнса нкъко
рабннонѣбѣнсновѣ
негобѣлоу нъзъ
лъсловрѣтъхлмъ
ндніънасъінапрн
іллоутеннне длаще
оцнздѣтинемлоу
татьса ннснновезл
оца тогдабѣіствіа
ісоннженъізлмоу
же ннлбнзабла

дъікъі нноужнкъі
зоужнкъі нндро
знздроугъі нн
полвьдьнннннепра
вьдныіа нъікъжь
доотъсконѓодѣласло
коотъдастьнебо
ннноѣзалнръосѡ
жденнснпронія нн
лотъъзасодомлянъі
оужеженъбъі ннра
авъзанѣрнхонъ
сісъіялюдноумре
ннніздранльзанѣж
пьтнѣпограже не
боксоупьноѣжетнѣ
осоужданенълаысль
ноѣндннооумные
данеоумнрлѣтъдро
гъздроугта нъпле
ницалнсвонхъгрѣ
хъісъжьдовъпли
таѣтьса нсетлкъ
ндѣлонего прѣдъші
цьлньето нправьда
правьдьнаагонане
лльоудетъ нбезл
іконнне
безлсоньнлаго на

нельбоудеть· коли҃ бъстьжебезоумьие
жьдопопоутнбаше мънаалъснла·съсло
лоу·соужджбъідо неннидѣламасоу
мензлебъглетъть· протнвьнъна·сице
мѳ Кісонеразоумлетнеже· жестьнѣжеоусрь
ретенедагьбъбашь· дьн҃·злодастьбъте
срьдьцабѣдѣтнноть· лобѣколъ·нльже
ижбндѣтн·ноушьиж· блгонбжнеданьне
слъшатндодньсего· рексъшесамовольно
Кісонежепрѣдлабъ неподбнженние·грѣ
Панеѣскоусьнъоу шьноуоумоутлтлбѣ
мънмастрастьне нзболенньж·сьсоу
тьстьа·ножестн дънагрѣхънплоу
срьдьцефарлоноу срьдьнбъсть·отъ
нпрѣльстнньгн бъсокыхъжентъ
отъпоутнсконего·о стьмьінхъ·настра
жестотнбъсрьдьца стьнапошьстьласъ
нашанпрѣльстн клѣкъшнса·снлъ
лагннѣлнкожета подокнтьсаоттьнса
кыхъ·оннхъжезѣ нл·нотъънсолнма
лоопытьнлалысль· нуггелнстаретено
нъѣотъкатьтобе ѣослѣпнотнихъоже
тнмьнъінхъбъіба стотнсрьдьцанхъ·
ижштетлкѣтжесть нотълпл·аретенонѣ
стбоусъісазанетьны бънихъжеглебъвѣ
саволольство·по ісасего·ослѣпнразоу
тазантьжеблгооу лъіпебѣрьнъінхъ·
конестьнбжиноубѣ нътооубопопрѣстоу
даръ·данънестьствѣ· пьнонесть·разоулѣ

кантьжесмнце·бъ бонестьдроугынлъ
нихъжебъпебѣрьпы ісъоутеннісолъніс
хъснхъбѣісасегоослѣ рабомъпоѣллюще
пнразоумлы·нжебо лъглатн·ослѣпн
невѣроубѣтьтелобѣ лътнѣбъсрьдьцета
цнбоу·тнослѣпла коженьдентѣслісо
ѣжтьсаданѣразоу бесѣдоуа·обытьны
мѣбаѣжштепрѣобн нлнсловесъібезоумь
дать·рабъборетера ѣнлъпотазл·
зоумлѣбъннпестко ѳ Поттомлалдѣлагрѣ·
рнбъбънъбоуделн хлнздалетжндѣтн·
го·анеразоумлѣбъін· лоусннпобелѣнобъы·
съткорнбъжедосто къѣллюбъвестнже·
нныоранъ·бънънъ людибъзраненъбы·
боуделлалы·пошта ѵ утнтыпысннбъ
дмоубоослѣплнѣть отъсъврьшенъын
нѣбѣрьнъінхъоуллы хъ·одоброттѣзѣло
нлісыблгынсеглеть· опытьстькакъзн
аштенебѣроуѣтен сісане·андроугынлъ
неразоумлѣнте·него телобѣісолъкельлн
жерлднретедабъю· бѣзаісонькоуежште
ѣоубѣдѣшаннразо лъдлъготрьпа·сва
мѣшакътъмѣхода тънлнлътогонеподл
ть·обатежентлвть нетьпрощенна·себо
сісънлнлногашь нлоудръпѣкторе
дъібесѣдоужтьсло те·алынндостонны
весы·ѣжьісонепнса нъестьмнлостьсн
ннеакъіпатезна льннижеснлынѣн
ѣлѣшнлн·нлѣ спытаннбоудоуть·

ИГОСПОДЬЕЛОУЖЕБО
РЕТЕЛЛАЛОДАНОБОУДЕ
ЛЛАЛОНКЪСПРОСИТЬ
ОТЪНЕГО·АНЕЛОУЖЕ
ЛНОГОДАСТЬСА·ЛЛНО
ГОНКЪСПРОСИТЬОТЪ
НЕГО ⁘ ⁘ ⁘
ЗЗ С ВАТАЛГОБАСНАННА ⁘
ОТЪПОСПѢШЬНЫХЪ ⁘
ГДАБИЖДЖЛШОУСН
ИЖБЖНИРАБОТЬНИ
ІСАВЕЛИСАЛГОТОГО·
НЖЕТОЛИСЪИНТА
ІСОІАСЪПОДОБНСАОТЪ
БАТЬСТНИТАКОЛЛНО
ГАШЬДЬІОТЪНЕГОН
ОПОСЛОУШЕНА·ЛАСОЖЕ
САЪШАТН·РАЗОУЛѢ
ХЪТЛПАТЕКСѢХЪНО
КРѢТЕБЛГОДѢТЬПРѢ
ДЪЛЛНОИЖ·СЕГОНЕГДА
БИЖДЖНАДЪБОДОИЖ·
ВЪПРѢКОСЛОВНЛАНН
ТЬЕОЖЕННОГОДѢЛА
НЪЖЕТЬЪТЬЫЖРЕТЕ
ІСЪЛЮДЬЛЛЪ·РЪПЪ
ШТЖШТЕЛЛЬ·ОБЕ
ЗБОДНН·ДЕЛНОТЪЕЕ
ГОСЛЛЕНЕНЗБЕДОУ
КЪБОДОУСЕГОТЪЪ
ІЖНЕДННОГОРАДНПРѢ
ЩЕННІЕПРНЕЛЛА·
БЪЗЕЛЛЮНЕБЪЛѢ
СТНОБѢТЬНОУЖЕЖЕ
БѢШЕТЪЗГДА·НІЖ
ДѢНСКЪІНЛЬОБѢТО
ЛЬГЛАБНЗНА·ЖЕГДА
ОУБОБНЖДЖСЕГОЛЛО
ЛШТАСАННЕПРА
ШТАЖЕЛЛА·ЖЕГДАБН
ЖДЖННЕДННОГОПРО
ШТЕННЯТОЛНЦѢ
ХЪДѢЛАДОБРОТЪО
ХОУДѢЛЬТОЛЛЬСЛО
ВЕСНСЪПОДОБЛА·ДА
БЪНСТННОУОУБОБН
ЖДОУБЖНЬЖЯРОСТЬ
ПОЛПЛОУВЪНСТННО
ЖЕНОПОНСТННЬІНО
СОУШТЕ·ВѢРОУЛАН
ЖЕЛСЪІПРАВЬДЬНЫ
ННЕДЪВАСЪПАСЕТЬ
СА·НЕТЬСТНБЪІН
НГРѢШЬНЪІНКСЪ
ДЕЛАБНТЬСА·ТТОЛН
СЕГЛЮОНЪГДАСЛЪІ
ШЖСТРАШЬНЪІНН
БЖННОТЪБѢТЪ·

НИЖЕНЕДННЖЗА
ПОБѢДЬ·БЪНЕБѢДѢ
ННІПРѢСТОУПЛЬ
ШПООУЛЛОУОТЪБѢ
ШТЛБАНѢТЕМЕНЛЛА
ЛЛЪІСАКОДОСТОННЬ
ИДѢГНБББНАЛГОБЕ
ЛНГЬСТБАПНСАЛО
БОНЕСТЬ·ДШАЛШТЕ
СЪГРѢШНТЬНСЪ
ТВОРНТЬОТЪБСЬ
ХЪЗАПОКѢДННГО
СПОДЬНЬ·НХЪЖЕНѢ
ЛѢПОТКОРНТНН
ПЕРАЗОУЛѢ·НПРѢ
ГРѢШНТЬНПРНН
ЛЛЕТЬГРѢХЪ·ДАПРІ
ВЕДЕТЬОБКНЪНЕПО
РОТЬІНЪ·ОТТЬОБЬІЬ
ІРѢНЪІСЕРЕБРЬНЬІА·
БЪСЪГРѢШЕННІЕКЪ
СКАЗНТЕЛЮ·НДАОЦѢ
СТНТЬСТНТЕЛЬОНЕ
ЛЛЬ·ОПЕРАЗОУЛѢЕННІ
НІЕГО·НЛЛЬЖЕПЕРА
ЗОУЛѢНСАЛЛЪНЕКЪ
АЪІНСЪГРѢШНЛЪБО
ДЕПРѢДЪГОСПОДЬЛЛЬ·
ДЛАШТЕНЕСТЬБЕЗЪН

ЗБѢТАТОЛНІСЪСОУДЪ
ЖЕЖЕНЕБѢТЬБЖСЪГРѢ
ШАБЖНАШТЕНООЦѢ
ШТЕННННОУЖДЬНА
ЖРЬТБАЮЖЕННОКЪ
ЗАСНЬІСКОАПРНІОША
АШЕДАТТОІСТОРЕТЕ
ТЬОСЪГРѢШАБЖШТН
ХЪБЪБѢДѢННН ⁘ ⁘
ПОТТОНЕКЪЗКРАНН ⁘
БЪНЕФ·ФАНВНТРѢБ ⁘
ЕКПОЛОЖНТНДЪШТЕ ⁘
РЕАКЪІАБРААМЛОУ ⁘ ⁘
ОТЬТОНЕПОРЬБЬНО
КААБРААМЛЮБЛГОТЬ
СТЬЖ·НПРНАКѢРЬ
НЕЖРЬТБЪІ·АШТЕ
НЗЪЛѢСАОБЕШТА·
АШТЕОУКОНДЪШТЕРЕ
БЪІАКЪІОНЪСНАНКЛА
ГОТЬСТЬІАЛЬЗДОУ
ПРНІАТН·ОБАТЕННІ
БЪСЕГОПРОСИ·ННПРН
ІАНЕТНСТЬІНАТОІА
ЖРЬТБЪІ·ЧТОБОТАКО
ГООБЕТАНЕТЬСТНБЕ
ЙБОУДЕТЬ·СЪЛОУТН
ТЬБОСАСЪРЕСТНПРЕ
ЖДЕНЛНПЬСЪНАНКО
НЬ·

носьлѧ · нкельбоудъ
нидисожекѣашелѣ
понлѣтндрьжащю
толнісолмножьствѡ
датѣлыннощьюѣл
шедостоннымъ · авол
млѧблгодарыѧпоне
кѣрыствнитомль · н
попоіскаѧзннѡ обѣ
штанни · нораздьра
ннирнзаллъ · нпопла
тѧжндъштнинса
іѡбъіжнзннпоне
тьстнбѣлыплатн ·
нпоръцданнндъко
ѥлѣсащю · аісъівса
ѧареісанапастн · го
рьтаншѫсоуштѫ
жрьтбоутѫмына
штн · попоустнже
оселыбѣъ · наісазаѧ
тъгдасоуштаѧ · н
послѣдынаѧ · безбла
знаобѣштабатнса
нбоголѣпьно · безлѣ
постнженсъкѣро
ѫ · нсърадостнѫсъ
врьшнтнобѣтъі ·
побѣдниѥнієфѳаіе

необѣштанніарадн
нъбѫжыадѣлѧправь
дыпаготсоуда · небо
бъашелѣпообѣтградѣ
лѧзълѣбъібаіѫща
погоубнизла ·
каісоеразоумѣтно
оутробыѣнтародъ
ицн ·
роузнигаютъ · бъ
истнноузведеса
моуила · дроузни
жесловобъста
плаіѫште · бѣсанѣ
каісогопрѣльстыпн
каюдьмъпоісказа
въшаобразъсамоу
нлебънглабъшаѥ
желиногашьдъіслъі
шлотъсамоунла
главъша · неразоу
мѣбъшаѫжевръме
не · самонлевлоумлъ
тниа · аздѫеоукопрь
коннеподобномльно
небъроуѫбомрь
тбъінхънипростъі
ндшанзводашть ·
аненъпроротьсікъі

нтолнісапрріса̀ѧкѣ
бонеіісонаннолмьлѧѣ
стѣ · прѣбъібаѫжть
дшаожндаѫкштетѣ
лесънъінхъбъсікрь
сенни · даздѣлонѣсть
оубозълохоульно · не
жекѣрокатнтолнісѡ
снлоуилоушгеѫжтр
бъігыѧтародѣнцл ·
къторонѣжегроубоі
ноненестьпатенеже
хоульнон · непрѣподо
бънонеботоюісоусньъ
шеѫабъстапнтнсло
во · лъжюбъібъшже
мьнахоупрорѣтенн
е · нсегодѣлѧлъжн
бъінлъѥоутнтеле
лъкъзложншакѣ
солъ · нъдаслъшать
ісънигъіпаралнто
лена · гаюштаснце
ноуллъресдоулъ · къбе
заісоннихъсконхъ ·
ѫжекѣзаісонобапосло
бесногосподьнж · тѣ
лъженнесъхраннса
бъпрашатнслоулъ

ѣжтробыгыѧтародѣ
нцанбъзнскатнню
тъкѣштанабѣоубон
отъсегонаісасалъкъ
къобразнбъінаісоже
хотѣобразъсамонле
кънзведеотъкѣтъ ·
неѫжтробынѣнтародѣ
нцнсестворнтнкъзло
гъшн · нъкоусоупро
тнбынъінланнзнесъ
шѫісазнькъшнлъ
конглюштъ · аштенде
шнісъпъжеллоупррісѡ ·
аздъгьотъкѣштаѫ
нлоунебонънзлокѣ
рынъінлькллллллль ·
благословнлюдн · нкоу
доуштаіапрорѣтенене
тнстолоудоухоугла
къшоунъбожьскоу
оуллоудхоудѣнство
бакъшѫ · нънельла
жедроузнилъжѫпро
рнѣеннѣельнатъ ·
ноужднноселькъ
ллалѣгъісказатн · про
глакогъпнсакъін · ѣіко
къдьннонъі · гъкъраша

ИНОПЛЕМЕНЬНИНПЛЪ
ІСЪІСВОІА ІАКОЖЕНЗЛѢ
СТНИАРАТЬНАНЗЛА·
ННЗНДОШАНКЪПЛЪ
ТНШАСАНАГЕЛЬБУІЕ·
ИБНДѢСАОУЛАБЪПЛЪ
ТЕННІЕННОПЛЕМЕНЬ
НЪІНЪ·НОУЖАСЕСАСЬ
ДЬЦЕНГОЗѢЛОНБЪПРА
ШАСАОУЛЪГА·ННЕОТЪ
БѢШТАНАЛОУГЪ·НБЪ
СЪНѢХЪНИАЪІАБЛАІЖ
ШТНХЪ·НКЪПРОРОЦѢ
ХЪІАБЛАННІЖЕНАРЕ
ТЕ·НФОУДОМЪЗНАЛЕ
НАЕЛАНА·НРЕТЕСАОУ
АЪОТРОІСОЛАЪСБОНИАЪ·
ПОНШТТѢТЕЖЕНЪІИЖ
ТРОБЫНЪІАБЛАЪХЪВЪІ·
ІАБѢНЕСТЬОУКОІАКОЕ
БРѢНЕАЪННІНОПЛЕ
ЛЕНЬННІСОЛАЪБЪПЪ
ЛЪТНБЪШЕЛАЪСА·БЪ
ЗНЕКАЖТРОБЫНЪІА
БАЪХБЪІСАОУЛЪ·БНДѢ
БОБЪПЛЪТЕННЕННО
ПЛЕМЕННТЬСІСОНОУ
БОІАСАЗѢЛО·ШЬДАЖЕ
КЪОУТРОБЫНѢНБЛЪ

СВѢ·ИПРИНЯЛЪОТЪ
БѢТЪ·ОТЪПАДЕТОУ
ДБНІЕ·ННОШТЫЖЕ·
НЕГДАІСКОРООСТАВНБЪ·
БОІА·ІЖТРОБЫНЪІАБЛЪ
ХЪІБЪПРАШАІАПРИ
ДЕ·КЬСЬТЬДЬНЬНЕБЪ
ІСОУСНБЪПРИНЯЛЪЖЕ
ЖНЪІТОІОУБѢТЪ
ВЕТЕРА·НОБНОЩЬНДЕ
БЪПЛЪІСЪ·РЕТЕБОИ
ПРИНЕСЕПРѢДЪСАОУ
ЛА·ИПРѢДЪОТРОІСЫ
НЕГОНЕШАНБЪСТАБЪ
ШЕНДОШЛОБНОШТЬ
ТОУ·ТАТЕСБѢТОУБЪ
СХОДАШТЖ·БЫСТЬ
БЪПЛЪТЕННІЕ·НСТН
НЬНООУБОНЕПРОРЕТЕ
ННІЕ·ІАІСООУТРОТЕБЕ
НОНАФАНАСЪІНАТБО
НЕГОСЪТОБОЮЖ·ИПЛЪ
ІСЪНЗДРАНЛЕБЪДА
СТЫГЪБЪРОУЦѢННО
ПЛЕМЕНЬННІСОЛЪ·
СЕГОЖЕННТЬСОЖЕЕЩЕ
ЖНБЪСЪСАЛМОНЛЬ·
ПРОРНЦА·НЪТЪТЬІЖ
ЦѢСАРЬСКОЕЛНЩЕННЕ·

АНѠНАФОБЪІННЕДН
НОІАСТБОРНПАЛАТН·
СЬДЕЖЕННѠНАФОНО
БОУНСЛОУЛОБОУПРОПО
БѢДАПАГОУБОУ·НЛІО
ДЬСКОНЕОСТАННІЕ·НН
НОПЛЕМЕННТЬСКОПО
БѢЖДЕННІЕ·ДАНСТО
ВОЕВОУБОПРОРЕТЕННЕ
ЄСТЬ·БЖНЕБОБѢАШЕ·
АННСАЛМОНЛОБОІАКО
ЖЕЛЬНЖБЪІБЪШЕ·
ОНАБОГЛАНЖЕБНДѢ
ОБРАЗЪ·САОУЛЪЖЕО
ТЪОБРАЗАМЫНѢСОУ
ШТАСАЛМОНЛА·ПОБѢ
СТЬЖЕАБЛЬШЕЄСЕСА
МОНЛАНАРНТЕТЬН
МЬЖЕТАКООНЪПРО
СННКѢРОКА·ІАІСОЖЕ
АБЛЬШАІАСААВРАМЪ
АГГЕЛЫ·НТѢХЪВЛ
ДЪІКОУЛЛОУЖАНАРЕ
ТЕДАНЕЛЬЛАЖЕСЕЛЬ
НѢКЪПАТРЫАРЪХЪ
ПОСТАВНТРАПЕЗОУ
ННЕСОУШТАІАБЫНГЬ
НАШЫПАТЕБѢЄХЪБЪ·
ТАКОЖЕНСЬДЕІАБЛЬ

ШАСАБЪОБРАЗѢСАЛЛО
НЛЕВѢОБРАЗЪПОІСАЗА
ІАПАРЕТЕСАОУЛАДАКѢРЬ
НѢПРНЯЛЪОТЪБѢ
ТЪЪСТЕНАНЗНДЕТЬ
ЖНТНІА ⁘ ⁘ ⁘
КУРНЛОБООТЪТОГОЕЖЕ ⁘
ОГЛОУЖЬБѢДѠКЬІНѢН ⁘
КОШТЖНАОУБОНЄТЬ
НБЕЗОУМЬНЛЮТОЕЖЕ
БЪНСТННОУМЛНѢТН
ПРОРОУЖДШЖ·СТОУ
ДЕНЪІНЛАНБАСНЬЛАН
ЖЕНЪІНЕУНСТЫ·Н
ЗБѢСТН·АІСЪІСЛОВЕСЫ
НЕКЪІНМАНТАННГЫ
ИЛМНТАРОУЖШТЕБѢ
СОБЕ·НБОДОІЖБЛЪХОУ
ІЖШТЕ·КОУМАНРАЖЕ
НСТЬНА·АІСЪІБЪЗРЬ
ЦАЛѢОБРАЗЪІПОЛА
ГАЖТЬДРОУЗНН·АРЕ
КАНѢКАКОБѢСОМЪ·
ПРѢМЕНАЖШТЕМЪ
ДОКРѠГЛЕМЫХЪНЗБО
ДНТНОБРАЗА·ПРОГНТ
БАЖШТНЛЪОУБО·
НОПЕТАЛНТНОБЫ
КЪШНЯЛЪОТЪКРЫ

БАТЬБЪ·ННМЪНЖЕНѢ
ЛѢПОДРОУГОНЦНГЛЕ
МАНАБЪНОУШАЖТЪ·
ПОПОДОБЬЖСТЪЫНХЪ·
АГГЕЛЪ·ВЪГРСЪБМЪ·
НА ТОКЪАШЕ ФОУДЪНМЬ·
ЖЕВЪПРАШАШЕСВАТ
ТЕЛЬКА

НМЪНГООУБОТАЪСОУЕ
МОНТАБЛЕННЕ НЛНН
ЗБАБЛЕННЕ·ОБРАЗЪ
ЖЕНГОПАДНИСТЪКА
НЪКАШЕ·АКЪТЬПА
ГЪЗЛАТАМЛННННТЬ
ЛННОТЪХЪТРОСТН
РАЗЛНТЬНЪННМНСЪ
ТВОРЕНОДАПОСРЕДЁОУ
БОНМЪАШЕЛСЪІХЪЁ
ЗДОУБЬСЖЗЛАТОУОБО
ЁЖДОУ·ДЪБЪЗМАРАГДА
НМОУШТЖПОШЕСТН
ОБАПОЛЪ·НАПНСАНН НВ
ЁНМОУШТЖДЪБОЖ
НАДЕЁАТЕПЛЕМЕНОУ
НЗЛЕБОУ·МЕЖДЖЖЕ
ДЪБЪЁМЪЗМАРАГДОМА
КАМЪНСЪАДАМАНТЪ·
ДАЕГДАОУБОХОТАШЕ·
СВАТНТЕЛЬБЪПРАША
ТНБАОІСОЁНАНОБОРЁТН·
ПРНБАЗАШЕНАРАМЬ
ННЦНПОСРЕДОУПРЬСН
НННОДЪЛОЖАШЕРОУЦЪ
ПОДЪНЕ·ННСПРОСТЬРА
ШЕСАНАДЛАННЕЖ·АКЫ
ДЪСКА·НЗЬРАНАЁФФ
ДЪБЪПРАШАЛАШЕБА·О
БЪПРОСЪ·НАШТЕБОУ
ДАШЕБОУГОДЪБЪПРО
СЪТОУАКННБЪСНАШЕ
АДАМАСЪ·НЕБЪТОЛЬ
БАНСКАЛАШЕСА·ЛШТЕ
ЛННЕБЪАШЕГОДЬНО·
ПРЪБЪКЬАЛАШЕБЪСБОЖ
ЛЬТННОУ·КАМЪНСЪ·
ЛШТЕЛНХОТАШЕБЪНА
МЕТЬПРЁДАТНЛНДН·
БОУДАШЕКРЪБАБЪ·А
ШТЕЛНСЪМРЬТЬНЛН
ТНХОТАШЕТЬРЬНЪ·
ЗЛАТООУСТАЛГООТЪТО
ГОЖЕЁОРНЗЁСКАТН·
ТЕЛЬСЦЁН·

БЛАТАШЕЖЕСАСВАТН
ТЕЛЬБЪБЁГЪСЁЛЬ
ЗАКОНЪ·БЪСБАТАЛА
СТЪІНДЛЪБЪПОДНРЪ·
РЕКЪШЕБЪРНЗОУОТЪ

ГЛАКЪДОЖЕНДОПОГОУ·
ОБЪШЕПОНЁПОЛНДА·
ДРОУГОЁЖРНЗОУБРЬХЪ
НЮЖТЪТЬРЬЖДОСТЕ
ГНОУСЪХОДАШТЮ·Н
ОСТЕГНЬННЦЖ·НЁЖЕ
НАРНТЖТЬЛОМЛАПОДЪ
ПОДРАГЪМЬНЦЬЁТТО
БЕНРОНЯСОУНЗБОНЬ
ЦН·НАГЛАБЪЖЕНОША
ШЕ·РЕКЪШЕКЛОБОУТЬ
ЦЬ·ТНАРОУНДЪШТН
ЦЖЗЛАТОУ·НАЧЕНЖЕ
КАШЕБЪОБРАЖЕНОПН
СЛЕНЬМЬБЖЬЕНЛА·
НАРЛЛОУЖЕДБАЗЛЛ
РАГДАНЛОУШТАШЕ
СТЬПЬЛЕНЪОЁДННУ
СТРАНОУ·ШЕСТЬЖЕО
ДРОУГОУЖ·НАПРЬСЬ
ХЪЖЕЛОГНЮН·НАЛЬ
ПЛЕНЪ·НМЪІДЪБАНА
ДЕСАТЕКАМЪНСЪ·Н
СТЬЖЕБНДЁТННННЫ
ОБРАЗЫННЪІЖЕРА
ЗОУЛЫ·НЕБОБЪПО
ТНБАНТЬНАСННЕТТЁ·
ННАБАГЪРЬЁ·НЪБЪ
ПАЪТЬНЪІНХЪЦБЁ

ТЁХЪ·НАЗНАМЕНАЙА
ДОБРОТЬНЪІЙОБРАЗЫ
АШТЕБОБЪНСТННОУ
НАСЛАКЬНЪІНХЪТЁХЪ
РНЗАХЪБЪІПОТНВА
ЛЪ·ТОПОТТОПРЬЁЖДЕ
ААРОНАЛЛООУСННЕШБЛЬ
ТЕ·НЪКЬБАШЕНАГЪЛЛО
ОУСННРНЗЪІТОЙА·НО
БЛАТАСВАТНТЕЛА·
ЛЮУСНБОНЕБЬБОУЛЛЫ
БАНЪБОДОЖ·НОЛЛЫ
БАШЕ·НЕБЬЛЛАЗАНЪ
ЛАСЛЪЛЛЬ·НЛЛАЗАШЕ·
НЕПОШЛАШЕРНЗЪІСКА
ТНТЕЛЬСІСЪІНСВАТН
ТЕЛЛОБЛАТАШЕ·ДАРЛ
ЗОУЛЛЬЁШН·НАСОСЪ
БРЬШЕНОУОУЛЛОУОБО
ЗЬЁДОБЪЛЕТЬДОБРОТА
НАОУТБАРЬ·ДАТЬЁЛЬ
ОУБОБЪОБРАЗЬЁСБА
ТНТЕЛЬСЦЬЁБЪОБРА
ЖАНТЬЛОБРОТЪІСЪГО
РЪНАГЛАБЬЁНЛАБО
ЖНЁ·АНАПРЬСЬХЪСЛО
ВОДОЛЬЁЖЕЦЬЁТОВЕ·Н
ПЛОДНДОБРОТЬНАЙОУ
ПРАБЛЕННЯ·

Ѯ Сталгонепнфаниа ·:·
о·вї·камъисоу·иже·:·
бѣахоуналогинсвѧ·:·
тнтелевѣнасажда·:·
ѕ Съ ардноповакоуловь
сісъинпарицаѣлъı
н·оутрьмьньестъ
ѧкъпокръвь·въıва
ѥтъжевъкалонѣна
землѧн·ıаженкъаѕ
рнѣлъ·прозратьıнъ
женесть·снлъщѣль
бınъıпа·ıлъжелѣкоѵ
ıжтъбратевеотокъı
ınазвıотъжелѣза·
бъıважштa·полма
жаıжште·:·в·:· Пазно
ıрьдръженестьпате
ѧнъфразаісаѧъıка·
бъıвантъжевъпазъ
градѣнцаннсцѣль
ѻстрıлъжеповрать
бнѣнослѣ·петрьве
пъженеспоуштан
тьпообразоусоікъ·
пъоікъıлаѧѣко·на
пъıнитъжеташа
ѧпогъı·ıлıкоже
ѧштехощтностран·

тожеıнлѣроıжın
тѣлолаьнеохоудѣе
напотрѣбоужесть
ѻтъıнетовъземле
мон·наотъıпъıабо
дѣзıпıнпакодьıнı
натроудъıпьıѣлло·н
ıжесаменестовоуе
тьотъвнпаллорь
скааго·:·

Г Змарагдъ·зелень
оубонесть·въгора
хъже·ıнъдıнскы
хъıсопажштеваръ
варнсѣсоутьıсн
лажентонестьланце
вндѣтнбънелль·:·
Д Анфракъсъ·зѣлотрь
вепъıестьобразъ
мь·къканетъжевъ
каохндонѣлнкоу
нсцѣльıженарıте
тьслафрикнн·глю
тъженедьıкъжпъ
ноштьежсѧобрѣта
ѥть·нздалетакоа
къдоуплатıцан
ıнакъıоугль·нскра
лнлльтъıште·ıнедн

нътасъпрѣстапе·
разоумѣѣъшежен
штжштеннго·ıасо
тъıестьндоутьıна
блѣскъıнего·ıобра
штжтьıн·посналъ
женсацѣлнаюборн
злнцдаобьıетьса·
блѣсıъıеговъıпъ
З рнзъснлнетъ·:·
С апъфнръıжбагъıе
сть·бъваетьжебъ
нндьıн·нбъıефно
пıнострнлъжео
токъıнпапъıште
ннацѣантьсъмлѣ
къмьполазаѣлъ
пообаштренъıн
мъмѣстомъ·ınа
горѣжеданъınлю
усннзаконъıлка
лъıцѣсапъфнрѣ
глетьсѧбъıкъ·:·
И Аспнсъ·оузеленье
сть·обрѣтаетьже
сѧпаоустѣхъфе
рлодонтъıрѣкъı·
нналлаф·унтъıн
сцѣлькоупрн·трѣ

бѣженестькъıетн
лнпьсѣс·:·:·:·
У акнгфъаксъıж
трьмьньıестьокрѣ
таетьжесѧбъоутрь
ннварьбарнсюрн
нсцѣн·сісоуфнжже
ıжнарицаѥтьıветъ
снй·странноутоубь
сжсѣкерьıскоутжнже
соутьтофн·ндабь
ннс·датоуоубокъıж
трь·къпоустъıннве
лнкъıяскоуфнеж·
естьдъбрьзблогло
богсантеловъıсолмъ
пебъхгдьнастѣпа
лнкалланаллано бо
ıждоуограднвъшн
сѧ·датѣлавсъгоры
прнннкъшоуıсолдо
любоакъıесъттѣмъ
неллоштндозърѣ
тндьнадъкрнтон
пъотъглоукннъı
ларакъıестьакъıпро
пастънѣсаяпосъı
лаѥлнпжеотъбан
жънихътоуцѣла

рнѝ сѹ҆ждєнницнѝ
дьмнѕаклакъшєа
гнѣцанєдьравъшєсъ
мєштажтьєъгорꙑ·
отъкамєннѧвъпр
пастьдъбрнтоѧ·н
прилпатькамєнї
нѧмлѣєсѧжътъѣхъ·
орълноуѕобъкамє
ннитолмьжнвоущє
навонѫмлсьноуѭ
съѣдатьнвъѕносѧ
тьлѧнатасъльпѫщє
мькамєннѣмль·нѣ
гданѕѣдатьмасѧ
ікамєннѣостанєть
набрьхоугорꙑ·осоу
ждєнницжєсмотрн
въшєкъдєвъѕносѧ
тьѻрьлнмасѧндоу
тьнтакопрнносать
ікамєннѣ·нлоуть
ждєнствоснще·на
мєщтєлъконаоу
глногньнъпа·самн
нєбрѣжданѫтьсѧ·
нъоуглноуглшаѭ
тъ·нєтътькжєсє
нъинѣъѕмъѧнѣкъ

токлавꙗкъсънобнвъ·
въпонавнщжнѣкѡ
ндрьжароукоѭжна
дъоугльмн·самъѡ
тъѡгнароукоусни
жькѣтьпонавнцѧ
жєвєзврѣдасъпро
прѣѣꙑвае·глютъ
женраждаѭштин
мъжєнамънапотр
боуѣсть ⁘ ⁘ ⁘
ѯ ѧхатнє·лкъѣкєннь
нєсть·обрѣтаѭжть
женготовъѣсоуѣ
хъттхъжде·острн
мъжєнполлазанємъ
налнцноусѣкълнн
нєвъѣглаплаѭть
сѣсорьпнинонѣхн
дънъно ⁘ ⁘ ⁘
ѳ ѧлєѳусаѣснйплалме
ннєзѣло·въгорахъ
жєобрѣтаютьсалу
внисъѣнхънакра
нхъмлорьѣсъѣнхъ ⁘
і хрусолѳѣлѣсꙑзла
тъѣєть·обрѣтаютъ
жєсавъкладьрынѣ
лѣкамєннн·наѣран

ѧхналєнъцдъѣакоуло
нькꙑ·вакоулонъжє
нѣсладазьттъѣсалла
нъын·ѧхналєнндоу
нарнтєть·острнлъ
жєсꙑрнштълльже
болаштннлънтрѣ
въмльцѣлнтєльнєсть ⁘
ѱ вѣроулнѡнъназѣѣсъ
оубонєсть·кꙑбанть
жєпрнкрѣзѣхъгорꙑ·
нарнцанєлꙑнатаура·
ѡнухнопроусъѣсть
ѡбрѣтантьжєсан
тъѣвъгонжєгорѣ ⁘
ѯ ѳ єдорнтовоотъсъѣса ⁘
заннѧ·нєжєотъѣнєхо
да·нлламнєгъѣнъ
нєдавнхънлаъ ⁘ ⁘
утнтьколнѣсътъ
стнйпрьѧзннн
съподобнєгрожєко
патрьѧръхолаъне
обавнналєпєсєжєн
ллоусннавѣсътво
рнрєгєокъѣєллоу
ѧзкѣєсльсанєжє
въѣкрѣнхънєнзаре
тєньпонарнтєтьса

отъретєнобонлаъѣ
стыѧзꙑсолаънзбе
єдовати·пнщєть
жєлаѵєтъырьлнсъ
стравꙑ·тєльжєнтє
тєропнсллєньнона
рнтжтьнєсєжєннапє
талнєѣшєнапнса
понаазлатєллыѣже
нателѣєкатнтєлєвѣ
полаташєсанавєнь
цнглагьнєльпрн
базаѣллонарнцаіж
тьжєноубосалларн
тєнавснйждєйже
ѧнѧ ⁘ ⁘ ⁘
ѯ ѵ ѯ ѳ какоєразоуллєтнѣ ⁘
жєгласололонъодрѣ
вєєѣхъотъѣъроудоу ⁘
сопанжєвъстѣнѣ ⁘
нєстьствансллъѣь
лыанъыѧ·ѣштєже
нжнвотъвысѣхъѣ
стьствъллсъказа
въшаннарнтжтъ·
даотъсоудоуѭсоже
нєлькнєтнсъпѣсавъ
шагакратьбънъшѭсъ
ннгы·ѵзнлавъше

многоимтепла ихъи
отоуденъинхъ·късе
лоуженсоухъихъи
лоісръинхъсъложи
тинниъинісоетожь
добълыа·коенѣмъ
рожестоуденѣенлаи
топлѣие·нісоекъжь
дожнѣота·снноудъ
ісоѣллоуъ·ѣдоуѣсть·
цѣлъба·рекъшеуѣ
нипазлътьнальвовъ
лоѣ·нлнѣъгыакръ
ьынлиехидьнина
лласа·посемльконлоу
нхъгонньратебео
тъсололомласъпеса
нопрѣждевъзлмъ ѯѕ
шекъингы·лнасожео
ьсолмьтолмѣестьетъ
словнѣпослоушлиѣ
гобълоудростиглаю
шта·къроуцѣежии
лъинсловесалнлша·
йтълліѣдллъсоущи
нхъразоуліелѣжи
въ·вѣдѣтиестоіа
ннилліроудѣнстьа
състаколмъ·натлло

нконьцьнсрѣдоубрѣ
лсеньлъобразомъ
прѣмѣнгы·нинзмѣ
нъыврѣмѣньлъѣ
толлъкроугы·збѣ
здлмъгтроіа·естъ
гтважнвотолгыгнѣ
бъзвѣрьмъ·вѣтръ
пъпѣбоура·ипомлы
сльтѣловѣтьскы·ра
злитыласадолмъ·ион
лъисоренниж·ннели
кожеестьтаннаго
ниавленагоразоулѣ
хъвсѣхъвохытръ
цлнлоутнллллоу
дрости ·
Отътретьяготцрства
Поуллножнсллоу
дростьсололомлѣ
ло·патьмоудрости
всѣхъятакъ·ипа
тѣвсѣхъмоудрыи
хъиежпта·нхытрѣ
нѣъпатьвсѣхъте
ловѣкъ·изгллтри
тысаштапритъ
ть·нѣѣащепѣсннн
ѣлоупатьтысѧ
щь·

ІѦА·

ниллодрѣвѣотъкѣ
же
дланлвлнѣдожен
доусопа·иженсхо
днотъстѣнгы·нѣе
сѣдованосѣотѣно
рыбахъ·новьсемь
назеллли ·
ѯѯ Нполоутокоотътого
ежеопѣсньхъпѣ
сньлъ ·
Длісъдѣнѣьсятъѣво
гатъинразоуллысь
делнсоутлинъыа
тъысъделнкъни
гы·глютьѣосмѣ
дннъыпарьлмна·н
лоудростьипѣсни
пѣсньлаъдлісакооу
болъжелнписанн
ѣнѣкоудитонълмь
ногдоуковештькѣ
писаннлнлісожеа ѯѯи
блаѣежегласътьпѣ
сньпѣсньлъзнлмѣ
ноуѣтькогласонелн
ісожекѣкъпатнты
саштьпѣсньлъ
къѣдннѣхънтпокѣ
дакъдьнижеѣзекі

нѣъюкъюттъкынн
гънзѣрлнгыбъыша
объпюѣокндѣнгы·
датѣмьретѣнпнса
ннѣтъыпринттъта
сололомна·нѣзазорь
нъпа·ижѣнсинса
шадроузнинѣзе.
існиацѣсарь·отъісо
доужесоунзѣьрални
нъоттькъннгъыа
жесоутькъннхъке
глѣтринтъысашть ѯ ѯѯ
принтътьнпатьты
саштьпѣсинн·да
оттътѣхъсамѣхъ
дроузниезекнинн·
хътгнсоуштѣн
зѣьрашаіеженлабъ
зграждлниецьрь
ісъѣи ·
усѣкнлпалфнлло
ттънаталословъны·
лповѣстн ·
кънигъыжесололло
мнажеѣъышлопри
ттътахънопѣснь
хъѣъынхъжеосадѣ
хънокьсмцѣхъжи

·КѢ·

вотѣхъ нестьтьтвосло
вниасоухъихъпътн
цьжеиинраижштнн
хъноцѣльбынъинхъ
стрлстьхъвьсѣхъпн
самъинхънмльпогоу
бнижѣснианмьже
братьвъиазынъиао
тътоудоувъзнмлл
хоулюдьенпрѣзъре
тнпроснтнотъва
цѣльвъ
Нпол утокотьтонесть
лоудростьсъздавъ
шниасекѣдомъ
Христосъбжиианота
моудростьнсиласко
ижплътьслобомо
плътьвъинкъселї
савънъиноуткьрь
днетълпъседмьста
агодоухаседмориццю
якожеретѣсаиа н
потнѣтыпанемьсе
дльдоухъбжниза
клясвоижрьтвъипро
рокъипаброѣменлоу
бнваѣллъиотъневѣ
рынъихъзанстнно

нвъпьижштатобѣдъ
лѣоумнраѣллъипобь
садин бъмѣненн
бъихомъакъюбьта
таназаколенние съ
трьпа бъташнсбое
нвниовъдѣвницьско
некожьство съѣдинн
бъспалътьижакъı
бниоцѣлосъпасъро
днсаотъневѣненземъ
сынѣбънтлбкънсъ
готобнсвоекърапе
зоуразоумлътронть
нъгнисповѣданмъ
посълассвоиарабъıсъ
зъıближштнсъкъı
сокъмльпроповѣда
ннямль нжеестьне
съмъıсльньдасıсло
ннтьıмıсъмнѣ а
постилъıвъбьсьмнръ
прнзъıблиавсастраны
паразоумѣннѣежн
ѣ нскоудънлльсълъı
съмльретѣженеиялъ
тьештесналъıсталго
дхапрндѣтенъднте
лонхлѣбънпнитѣ

внюжесътрьпахъ
ламъбожьствьноуж
негоплътьнсватоуж
негокръвь дастьнамь
ластнипнти въоста
блениегрѣховъ пн
ланцнтрндъштерї
бѣшалюбъбьжлюбн
лъı грѣхоу блоудъ
забнетъ коумнресло
женнѣ тъıжетрнн
ненасъщталахоуеи
небонасытнтьпрн
снодѣлесъıснлноу
лрьштвлагрѣхъ
тлѣка тетвьрьталаго
же недобълѣрешти
добъльнѣ соушти
ннадъвсѣмьзълъı
нполмıслъıлкожеоу
бонеднноттѣлонесть
нлатьжеоумъımно
гъı такоженгрѣхъ
неднпъсъı лиотъı
разлнтьнъıпомъı
сълънлатьтѣльже
самаоутнтнхота
прнтъталн прнна
днреісънадътнпо

хотьженьıсклнгроза
нзелллаенасъıштл
ижштнласаводъı н
воданогньнрекоутъ
добълѣнетъ нльже
водънепрѣстанетъ
прнемладоушѣте
лобѣтьскъı ннпохо
тьгрѣховьналапрѣ
станетьпроблоужл
ижштнлантълашти
дшатавтскъı того
ждежеразоумладрьжл
тьса нгроза нпро
ісаіа оісооусмнсліж
штнисмощж нбетъ
ствоуижштнистаро
стьматерьнж хоу
лаштенбаноца ноу
ісаріжштнихсабо
жнижмоудростъ да
нстрѣжатъıабранн
отъгрьтаннн нетн
стнилоуклавинвѣ
сн прозорьноенесъ
лъıслаоісо ндлизѣ
датьнпътнштн
орьлн нпопнраннн
ногалнсватънхъ

троенестынеллошть
нолнразоумлѣтн·
а҃тетворанеразоумлѣ
іж·слѣдоръкоулета
штоу·христосоковъ
шьстие·нпотин
заннинъпоисаменн·
дніаволъ·необрѣте
бослѣдлгрѣховьна
а҃гонатѣлесныхѣ·
нпоутнлоднапобо
дѣпловоуштн·црь
ісъвнаєыкъпоу
тнигѣжнтыасего·
падеждеіжаєвъ
хсаісрьмьправнлѣ
нпоутнлоужакъ
іжностн·рождена
а҃гоотъсватаа҃го
аха·нотъдвца·се
боретелоужьвъсто
къмлнѣлоу·та
къестъпоутьлю
бодѣнцаіажество
рнвъшнноблыавъ
шнсаннтожеса
нарнтестворнкъшн
бетнньно·таісое
стьжнтьецрквьно

нѣгдавѣроѣтыкъ
хсоуіажепосъблоу
жденнніжісъсоулн
ромъотъвкрытъшн
санхъндыаволн
олчыбъшнгрѣхы
нпрнмлъшностa
блѣнніе·нитьсоже
нарнтетьсаствo
рьшнбештнныа·
ттоестьтрьмлнзы
бетьсазелла·оць
мьнсптъмьностты
нльдхъль·атре
тьыгонелложеть
трьпѣтн·послѣдь
нагообавленнасъ
пасова ·в· въпросъ ·
штерлвъкъцѣсарн
тьса·нздраль·въ
ієжптѣравъбы
вънназемлноѣ
тьнъынвъцѣсарн
са·ннесъдмысльна
ндъсажнтазеллю
готовоупрнмлън
ѣдиннастытнвъса·
отъкрьжеса·ирава
аштенждепѣсво

іжгоспождоуглоу
внвъінсъборъра
спавъплъть хрн
стосовоувъніѣра
тъ·нжеалларьхъ
ісааштесалоутна
жыблгоуіажеотъ
странъцрісъхрсо
ка·тетвроѣстьхо
донаzеллнтожене
стьлоудрѣнллоу
дрънхъ·лравнна
іажененлоутьсн
лыготовкатьснвъ
жатвоупнштжн
странъыкѣроіжбы
въшжіжхрнстоса·
готовкіжтьсевѣ
вѣтьноуіжжнзнь
добрънмндѣлы·
ніазвнстранане
крѣпъіса·створн
шавъысаменнисво
надомы·реісъшевра
нънадоуховьнѣ
алысллъщѣхрнсто
сѣ·съхдашасан
жекъістьвъглавоу
оутльноуіж·холѣ

·сторъроуісамасѧ
пнраіѧ·ноудобьоу
лаванмъ·тъжнве
тьвъполатахъцѣ
сарьскъінхъ·разво
нннкъпротаженн
нельроутьнынль
наісрнстѣкрнстосо
вѣопнраіасажнве
тькъпородѣвъдо
лоуцѣсарьстѣль·
оцансианстлагодо
ха·бесцѣсараіесть
проугънвоіжнтьо
тъѣдногопобелѣ
ннадобротнньнѣ·
бесцѣсарабѣшаіа
хъщн·грѣхъбога
дънилнцѣсарьство
ваше·нъінѣжевѣ
рокавъшекъкоуво
іжютьнекесьноѣко
ннькво·троенесть
ежедобропоутьнѣ
ходать·атетьръ
троенежедобрѣпрѣ
ходнть·аггелнане
бесьхъстнніаzе
лин·дшаправьдь

мѣнѧхъ подъ землю·
аѳетъкыи тонѣ бжнѣ
слобо праѣдобрѣ
ѭтроб оудѣвнѧжо
бновленнѣ адамо
вотбора·прѣндевъ
мнръ·пропокѣдь
ннѣсѣкывъ·нстн
нѣпрѣндевъ адъ·
дшаспѣ ваѯанѣнѧхъ
отрѣшнтнхотаотъ
оузы·мнноубрата
небесьнаѧнаталовъ
скрѣщеннѧнвъшь
стыавысѣмъбывъ·
сѣоумленъльвовъѣсѣ
планнѣскота·хрсън
жеотънѧсова·вън
ждѣпрорнцанемъ·
сабльходавъслѣан
цахъвеселъ·пабьлъ
въцрѣсвахъсъоусрь
дыемьпропокѣдан
словобожнѣ·ксозьлъ·
вождьстадоу·заѣсл
мънзагрѣхъѣмнрь
сѣсынанцѣсарьпропо
вѣдаѧстранамъхѣъ
въцѣсарнвънѣсѧма

дъстранамноутн
ть·прѣсънапаѣысло
вонстнньнюѭ·
Какоѣразоумѣтнѧ·
конѣстьѣлговъте·
лобъцѣ·нънжеѣсть·
нпнѣть·нпоѣсаже·
тъдшнсвонѣблгоѭ·
въгроудѣсвонемь·
Цепаътьскъыастн
нпнтн·повелѣва
ѣтьсъборьннѣсъ·
нъдоуховьнѣнже
вонѣвъпнтъѣахъ
глънепрѣльштан
тесасътострыжоу
тробьноуж·нблго
ѣстьнтнвъдомъ
платьнын·нежевъ
домъпнровьнын·
нсрцелоудрынхъ
въдомоуплачевынѣ
мь·срцежевѣзоумь
лнвынхъвъдомоу
веселнѧ·тоѣлкосьде
навъстлапленнѣсво
нхъсловесъповелѣва
лъбывеселнтнсѧ·
нпнтатнѣнъѣсть

нѣсто·нпнѣтьдоу
ховьнѣдѣлаѧ·запо
вѣдангосподьнѧ·вра
шьнопрѣкъыбаѭще
невъвѣтьноуѭжн
знькломѣвокрашьно
ѣстьретедатькоржво
люоцалломего·
Колнѣсобѣвелнтьсѣво·
соломоньѣсѣнацѣсве·
Бъдлъготоуоубока
ше·шестндесатьло
ѣсътъ·ашнрнѧдъ
воѭждесатоуобра
штенажебаше
неѧвъстоѣсъдане
молаштнѣсѧслъ
ньцювъсходаштж
поклаѧжтъ·нъ
слъныѣномоубла
дъцѣ·нъдлнетж
днтьсѧннѣстоже·
нмьжепнсаннѣте
тънрндесатнлаѣсъ
тънаретедлъготоу·
ааърѣхъшестьде
сатъ·ллалыкопо
стоупандроугаѧ
дъкадесате·полн

наѧтькъстънхъ
стынлъ·наженда
внрънаретедоубо
сѧатанатетърьдесѧ
тълаѣсътъвѣнахъ·
астанастънмъдро
гоѭждъвоѭждесатоу·
нѣснфъжесъдъвон
льполостъльцѣсве
тоубывъшоунаре
тѣавьсжвысотоусъ
татнвоѭждесатоула
кътъсоуштжтаѣсо
вонпаралнполены
повѣдаѭтърѣсоуще
нната соломонъзь
датндомъвжни·длъ
готоулоѣсътъшестн
десатъ·ншнрнноу
лаѣсътъдъвоудесѧ
тоунвоѣсотоулаѣсь
тъсътатндъвоуде
сатоунпозлатиж
нзоутрнѭзлать
мьтностълль·отъ
коудоуѧмлрнтенлѧ
сепрнѧша·
Отъпрѣдълежишть
ѧпокѣстнсераз

тнѣсть оудобьноко
пнѣорете заѧбрни
цр҃ьгороусолорон҃ъо
т҃ъсѣлнратосподнна
нѣн дъвѣлаталанъ
толласеребра нсъзь
данинаретенлаѥ
лоусолоръ даотъсе
лнрлоубонаретсѧ
горасолорон҃ъ отъ
горыѭградъсалма
рнѧ салларнѧжеѥ
стыѧженъынѣсевка
стнѧнарнцаѥтьсѧ
тоубобѧшедесатн
племенъцѣсарьстѣ
плѣненолъѭдесѧ
тнплеменънгра
доуопоустѣвъшѫ
прѣставншасъвъ
стотынъыхътастн
нѣътыградъіасѫ
рьсцнщрнѧхра
ненннѧлѣсто ѩзы
ксытетырн ксоудн
неус нксуѳнеѧ н
сефарусѧ нанаго
гаусѧ тнжеѻоотъ
сарнѧѻоотъстрѣ

женнѧ нарекошаа
сасалларнте съка
заѳмнистражьне
похаалъдѣнскоуѧ
зыксоу
стгонѣпнфаннѧотъ
тогонѣжекъднодороу
олоронъоубонаре
тесагоранклнжь
нѧлллѣстаотъ
селнранѣднногосы
на хананѣнсѧ да
жепекъзндеѧбралъ
назелмю прншь
дъшелъжестраже
мънарекошасасалла
рнтерекъжестражь
нестражнежевъѧ
доупетътыѭзелан
нъназаконоу храна
доупентатеуухъ
тътьекнжекъза
шанездроѭжсватн
тельлцдаотъсего
расоужданьтьсасѣ
маѧбрамленънедо
конъцазаконъхра
нахоу тѣмьжерете
нписаннѣпрѣвы

шатворѫштезако
нъбжнінклана
ѩштесакоумнро
мъзаконоужевела
штоу коумнромъ
неслнѧтнсѧ клко
късемоуносплънн
тьсѧ нматьжевн
наобразъсни разоу
лѣвъшебонестн
телюютетырьязы
ксъѧковълѣзѣѧда
ратнѫшамсѧкоу
лнрь позаконоу
бжніѫ оускорнвъ
шесъкоъшакоу
лнрь вътарнзн
нѣгорѣвъпропатн
нѣкацѣ нобратн
шасрцесамарнто
мъ ксъгорѣжелола
тьсѧзъряштетѣ
льжекъделюбосоу
тыкъгорѣлолать
сѧ нжеотъвъсто
кананазападъобра
штаѭштесѧ нн
жеотъзападанавъ
стокъ ннжеотъ

сѣберанаполоудь
не ксъѧрктовнгорѣ
зъряштелолатьсѧ
дасъконьтѧнетьсѧ
писаннѣглѧ прѣ
къшазаконъбжн
н твормштенпоскла
нѧѭштесасвонмъ
ксоумнромъ ѧште
бонтнневѣдѧхоу
лежаштемъкоуро
лънънемоштьно
естьбожьскоуоумо
писаннѣсълъгатн
каковъвъзаконѣ
нздранлевнжрътвы
прнноснтнповелѣ
вънѣреланнѣмь ре
тенеглахъісъце
лъбашнлъожьръ
твахъ ннобсѣсъжн
ганемънхъ запо
вѣдахънлъ
еженсанѣмьоба
вѧѣтырексън ксъ
внѣытыѧ нксо
зьлѧнехоштѫ
ктобонебѣспроси
лътого оутъроусь

ісъкашихъттѣль
жеретендакъцъ·жрь
твъинприносанекъ
схотѣхъвьсесъжи
ганелъинхънижео
грѣсѣхъневъзнска·
дахотъсегонеоубонакѣ·
некарнѣъщжзако
на·жрьтвьнолоупо
келѣнижнновьсе
съжнганелъинхъ
бъівъшехоттѣнне
положнѣъшоуоулаб
законъбогоу·нъсъ
мѣрмакъонѣхъ
нелошти·негдако
тельцьтворишан
трѣбоуполагатнна
тнахоу·несоуштн
нлъбогомъ·тъгда
жеоубопозаконѣн
ожрьтвахъположи
сазаповѣдь·даоуже
ѣдиножвънекъі
шаштенобоутнвъ
исаоулъихъттъже
ісъсоуштгелоубоувъ
истиноупрѣведоу
ть·татенгдазнамле

ннимногъінтждс
съі·крѣменнінпосто
пнѣъшжсоуштни
разоумаісънемлоу·
прнташа·аштенне
тнстѣ·тъздажепро
роісъівъстлаплаѣ
ть·бесловесьнъінхъ
жрьтвъіпрннесъі·
нретенепрнилоуо
тъдомоутвонготе
льць·ннотъпастъ
твонхъісозьлншть
ннеѣльлласъбъіти
ннікръвникозлл
пніж·дѣелнтеттъі
рндесатнлѣтъжрь
твоупрннесостелн
въпоустъінндолаб
нздолева·алнлостн
бохоштжанежрьтвѣ
нсеблгопословушанн
непатежрьтвъі·нжь
ртвапѣннінапросла
бнтълл·нпожьрн
боужьртвоупѣпін
а·негожерадніхбало
нлакласвонгосъпѣ
снъжвъзвелнтжи

съхбалоижнвъгодн
тъбвн·патетель
цаіжна·жрьтбабоу
дхъсъкроушенъ·
дасеоубоѣстънетлл
хъоцелъ·ожрьтва
хъ·снрѣтънетѣлин
снгождахъ·нъсъ
ходанмъісънемло
штн·тѣльжепа
ісъінѣзкѣльмьре
те·далънлъѣсль
заповѣднедобръі·
нопракьданнѣкъ
ннхъженѣнлоуть
жнтн·нскрьнжіа
въданъінхънлъ·
реісъшенеподобьна
соутьлонголлнло
срьдьна·ннірьлма
блгагонженлъхо
тѣхъналожнтнстр
ящтьсж·жестокъ
жеанекротостнж
законоположьннса
нъзаконъпрнѣ
лліюштвуоуллоун
здрадьнолѣпо·іса
кокопѣжестоісо·не

жебѣгатнлрьтва
аго·ежебснбъіваѣ
лъі·нлнѣжеродневъ
шжеиоу·замногъі
дьнн·въпѣтнстъі
нхъкътнпатн·іа
жесъоудътворьца
ба·тбарнбъіть·н
лнѣжетворнтнхра
лъпанеллъжекаса
дъгнанастѣпахъ
нлннаслѣленьхъ
бъікаше·ндабокто
ттѣнънлнсломе
наретѣтьсъгрѣшн
въша·пъжестокожж
оуздоіж·жестокосовъі
нпъіалюдніждѣ
нскъіпа·снлннаіса
затнхотж ⁘ ⁘ ⁘
ѳеодорнтвоотъцъ ⁘
льбънъінхъ ⁘ ⁘
бъіегоупттѣлно
гопѣісолнсонздра
нлюпожнвъшж
врѣллнзлъіпа
нрабътвозелль
цьпрнилъшжнжрь
тнсоулнромънвѣ

соллъ

отъ тѣхъ набы
къшижи гратинпл
сатинго усльмнл
снісниснсынлли
глоудантнсажбъ
тъінрабъікълѣ
зъш аскободити
въсхотѣвъбгъиъ
небсѣлъжрьтниї
пакыаъкѣнлеиї
тъінлаънегупть
сісынлаъбгомъ
нътоллоуттъіж·
ніжптьскъінапрн
носнтнбогъі·бга
ботвраховупрѣже
нволъіеговпта·не
новьта·цісозоун
голоубицж·нгръан
цж·ннпъіприно
сыненадомлъіхъиї
нетнстъінхънарн
цілелъіхъ·дането
жатьоубо·аісъюбъі
фантѣхъвсѣхъвъ
зкраненнілмьін
мъінлъбогомлъ·
оттъретежрьтн·се
вѣжежрьтнзаконь

оуставнѣлоужепрь
вѣнсалнісланадоу
са·отънадъзлль
нъінхъ·волънісозо
новьцж·аотъпти
цьнгръланцжнголо
бъжьртнженелло
штнраднжьроуштн
нхъпопоустнкъть
·толлюжеотънихъ·
закалатнжепове
лѣвъ·даотъзаіса
ланнанавъікноу
ть·бъненлнѣтнжь
роллъінхъ·данесего
дѣлансвнпалалл
савъхранахоуиѣ
сти·нльжетотъть
іжегупттвнеьда
хоуннѣхъокъівъ
въздрьжаштесл
нетнстъівотъмль
нѣтнзаконоустa
внкъіастнпобелѣ
воготтворнлалаіаісъі
отънихънѣдолла·
данежрьтвынадго
оубонгоусльнадго
глаіатрѣбоуіакъ

жьрьтнпобелѣ·ни
ръганъінгратинъ
нелюштнихъсло
транкеттъхъіакр
дъінцѣлаа·тота
ісоуставн·
отъапльсісъінжъза
покѣдни
закон ъѣстъдесато
слобцьижепрѣже
створенніалюдь
мъіежпьтьсіса
готельцаапнпа бъ
нлъзаконъоуста
бнслъшнлюлъгла
сллъттѣлъженпо
мосънарететьсан
мьжеѣстьстволь
правьдынѣрасоужде
ннѣтворитьблгъ
боѣстьнѣноуждь
нъ·ттѣльженрете·
аштестворшинлї
трѣбьнн іскъ·ане
ретестворн·нъаще
ѣътворшн·неноу
ждаположа·нъбла
стнпороутнаісъі
сбокодьноунебото

боуіетьбъжрьтвъ·
бескоудьствасн·нъ
кѣдъінаісожентрѣ
ждеоуждебоголювн
блгоавела·ннюа·
накрлллапроісъіа·
непрошенъінъне
стьстбынъінмльза
іскнъмль·подкнго
шасмсллпрнне
стнжрьтвоуоттъра
зоуллабгодарнва·
повелѣванетьінъі
нѣнѣврѣнелънепо
велѣванетьнъащте
хотяпопоуштанен
дапрабапрнносать
разоулла·добробола
ожьртвахънлъ·се
годѣляретеащте
жрьтнполъішла
ѣшнметрѣбоуіж
штжлн·тожьрн·
нитьсожебонетотѣ
боуіж·лоіакоіесть
оуселенаіанісонъіць
нїа·негдажетокое
закъіша·нтельць
къблѣстобапаре

ісоша · и на тогобнно
иже пть҃ скаа гонсхо
дагаѣошть҃себозн
твоннздранлж · н
звед҃ъшентанзъи
іжпьта · апрнсѣтн
бъшаагоамлесниеж
бъскрьбнихъ · бао
тъбрыгошасѧ · тъ
гдажеразгнѣвабъсѧ
бъ҃ аксыбезблагодѣ
тнепрнялъотъ
нихъжесъвазаіа
іжзалнпераздрѣ
шьпъинлн · тажь
ісомъбрѣменьмъ
нжестокъмьжже
ль҃ль · нсъсѣлоуне
ретенлъащтество
рнте · нъіасостворн
тетрѣбьнникънжь
рѣтевънноубоза
бытьннісъѣснн
безблагодьннісъда
жестосрьдыіоубодѣ
лась҃ вазаіаобрашь
нѣхъоубоножнво
тѣхъразлитнитн
стъіхънѣтностъі

ихъмежджстворн
въ · цѣнвсѧ ікоолоудо
броусоуштоужнво
тоу · дажрътыарадн
ипразньствано
тнштенніанѣжета
ікаіахраннтьнбъра
зоупрндоуттъзапо
вѣдавъшаагоснѣа ·
ннезабоудоутье
го · трѣсъкрѣмена
нѣсаіапообъходоу
раждашесанижнь
цьнмънзнамени
іанаѯъщѣнпаопа
шнотънегожезпа
ємъбашеаісоапн
съѣстьрѣісъшебъ ·
тѣмьженпраздь
ннісътборахоуѣ
гоупьтенеіасобоу
ісънѣлъпрншьдъ
шжѣполагаахоупрѣ
дъволъмьнвъіась
хълногобрашьнове
лнісъпрѣътбораште
боускоемоу · таіоже
ждеѣісозлоуть҃сть
творіахоуменъдніъ

нарщаѣлоуоуллоу
посвоѣлоуназъісоу ·
аісънлоуштжродь
ноуіжснлоуіаісолле
ндантанцрісыкѣаше ·
бъненжебашегозъ
лостекъннісъпро
стонмъікъсѣлоуже
історъісодналътьта
ѯунзлнн · ісоуны
женрыкыотъбесло
весынътьстнбеть
стыесекѣокрѣтаіж
ште · ·
кіаіаніколнісасоутъ ·
божьствьнаагонлн ·
іаннѣлнстѣіа · іаже ·
вѣдоусѣдѣнстка · ·
лніаоубосѣдмьство
рндѣнствъіажесж
тьсн · трнлѣтъна
вседевездъждые · к
лоущѣвъздрастени
ѣлалѣнласлолмно
госътворн · г · отро
ісакъдокнтабъскрѣ
сн · д · о гньвъ нѣке
сесънѣсѣнажрътво
ѣ · дъждьсъведе · ѕ ·

нѡгньмльпѫтьдесѧ
тынъпастарѣнши
нысъокластвижпо
пали · ѕ · нѣръданъ
роздѣлн · нлнсѣнже
дї · а · нѣръданъроздѣ
лн · к · нсцнлннѣпло
дынъіаноулларажж
штніакоды · г · дѣтн
роугаіжштасадъвѣ
лламедкѣмапогоу
бн · мк · а · рѣкоубо
дамъпаведевъке
здъждые · тоунждѣ
нпобѣдоуттѣмьна
моакнтысътворн
къ · ѣ · лласломалопа
лиожьствокъздра
стн · бѣштадъженѣ
тадародитнствори
· ѕ · тогооуллръша
къскрѣсн ѕ варенн
нѣсъларътънонсцѣ
лнпопрѣкръмени
нсътаалоужькъгла
дѣхлѣбъ · н · нсотн
къдальлалъллѣѣісо
женізкытн · о · не
нлаіасурнпаотъ

проказъ ѥи нсцѣлѧн·
г҃ гнѣзнѩ слоугоу
вънеѥманоу оу про
казоуоблѣте· ıа· же
лѣзонзводъıкъ
сплоутıствори·вı·
невıдѣнıѥмьра
тънıсъıоблѣте·
гı· овнальепъшенн
цанıатьмъıсапро
гънакъратънııсъı
створи·проповѣда
къıсъмрътънекѣ
роваквъшаго·дı·къ
зѣьжѥнаголарь
тѣьцанасвонтѣло
въсıкрѣсн·съвръшн
жесанıѥжепоглъı
вıжшалıпоухотъ
азанıлаıѥжеотолъ·
тобѣıавıкъıнса·
образъıнаоуходо
носороу·
вразъттъобразъ
бѫщецѣсарьствоу
бъсегоканраквънн
хъѫщѣсарьствъо
бѫща·тогдакаво
лопатеаıсъıглаѣа
златаобразоусоу
ште·потомьжепе
рсе·аıсъıсеребро·та
тенелınесъ·отъалъıсь
сапдрлаıсъıкдѣды·по
сельжерıлıлане·аıсъı
желѣзо·нлькекоѣ
пъцıкъъша·тагепрь
стıпожънıн·даıа
катьсямародьнъıа
власти·хотѫщıтаıа
бъıтı·раздѣлѧемъı
надесятьпрьстъо
бразънъıнхъ·въıн
хъжебѣшежелѣзо
размѣшеносътре
пнıлан·посемьже
оукроутнеаıсалıъı
ıкъмероуıсалınıпо
разнıкомоу·желѣ
зоуеосътръщıноıж
съмѣшенонıнаıсо
ньцьрьстъсъшь
дъшжнесъгласьно
лътавıсолъıкъсоѣ
соуштелъ·ттоконе
проıсопожндатнıъ
хсасънебесеградоу
штадалınрьсıаıа

цѣрствапрѣстакн·
н·къставнтънебьıо
ıецѣрствостънухъıе
женıстълѣнть·
Нполоутковоотътого
ıежеоданıлан·
Желѣзнъıлъъого
лѣньмъıженъıпѣ
владоутънапалесънѣıа
можънѣнınапрь
стъıсъшьдъшелла·
нстрашьнаагозвѣ
рıпоказанıнжıаıсо
жевъпрѣдьнıнхъ·
лѣтѣхъпоказалсѧ·
прıдѣтьсънебѣка
лъıкъпорадзнкъı
нобразънсѣкроушї
къın·нпрѣставıть
вса цѣствыа·ılеда
стъцѣрствнѣстъı
нлъвъшьıнаго·сн
нѣъıкънвъгороу
белıсоуннсплънї
въınзеллаюнѣлль
жеретеноклъ·вндѣ
хъвъсънѣношть
нѣлль·нсенаобла
цѣхъзеллънъın

хъградънаıсъıсıпъ
тлвъъıдобѣтъхаа
годньлъдостнже·
нтоллоудастьсакла
стънтъıтънцѣрствс
нксплюдıепаемена
нлзъщн·поработа
ıжтънллоу·властъıе
гобластьбластьвѣ
тънаıа·ıженепоѣн
детьıцѣрствонгоне
нстълѣѣть·
орнгеновоотътого
ıежекъмегефноуллл
рıсıонностоупьрѣнї
мегефнирете·длин
лъглекллъıсъоу
кроутнсаотъгоры
бездоукъınпора
знобразъı·нсътъво
рнıакъıпраѫъ·нра
спрашıсавѣтоълль
дапоказлѣтьхсане
штепıршьдъша·
ѧштекобъıпрıшь
лътонебъıınоцерь
ствомазелли·ıако
желкıдапıаълıлль
жекıцѣствласъгол

тьса · иакѣ естьи аісо
нѣ прнишьлъ нжезл
конъмьи прр ісъ про
покѣданиа ѣ ихъ ·
ригемоко · · ·
Иконеньлънѣтнто
простаа пнсанна
нарнцаншн · днера
зоуллыиаа · прр ци
конеагганедъваухсо
ваприходасъ ісазаж
ть · ѥдинокъ ѣлѣ
ренни прьконе · пото
льжекъторонсла
ьноѥ · даопрькѣль
оубонсаниатакорете ·
вндѣхолъ ѣнѣнила
шедокротъи · ннкн
да · нъвндъѣго · бе
тьстьнъ · нпотъиба
и · патесъиновъѣть
сісъ · нсѣотроісълон
ѣгожензкраухъ · лю
бенніс ѣонелъже · ·
Гнненавндашта
тебекъзненакндъ
хъ · новразѣхъѣтъво
нхъсоушлхъса · се
тъпоужненакнѣ
жненавндѣхънхъ
вѣвраглъмѣстобы
шлан · ннсафѳж
понллетьбъѣлюбъ
вередніс ѣдхлакоу ·
нпомаганнианса
нѣлърекъин · съгрѣ
шьпнісълъльлаю
вншнса · нлннена
вндлллоуотъкапо
магаешнтъісего
радинапрасногинѣ
къгосподьпьната
бебъіаштекъіне
обрѣлосасрцетвое
съврьшепопрѣдъ
господьлль · нслобе
садобралобрѣтоша
са къгобѣ · сего
зи дѣлапошта
да господь · · ·
Баслекоотънсана · ·
ъоусрьдьнельса
лнблюдѣлъсане
дакаконетьсти
ванѣкоротлвіса
оправьданлпъ · сло
вълльнандѣлѣль ·
влгодѣтыжнетокъ
намъвкъзоуштеи ·
го · рекоретеглюште
нзъло · добро · ндобро
зло · полагающенть
лоускѣтъ · нскѣтъ
тьлоу · полагающе
нгорысонеслад ѣісо ·
нслад ѣісонегорыко · · ·
Златоустаагоотъто ·
гонежѣосаоулѣ · · ·
Пенежеорьбьнненалѣ
тнозлобѣнъиежен
жнвоуштанавъне
нхвалнти · прнносн
тьлоуісоу · горьтѣ
нштожнвоуштнн
хъвкъзлобѣ · патебо
съгрѣшанненежебо
хвалнтнсъгрѣшн
къшана патеболеѥ
ѣтьналоутьнъын
разоумъ · нзѣложе
вълѣпотоу · потоу
блепааборазоуманѥ
ть · ндшакѣсцѣль
бъіколаштанаро
кътъ · хвалабонзло
боу · цѣльѣпоісата
ньныалншанетъ
ѥго · датѣльбълѣпо
тоусвоногогорьтѣне
плоулъсоуштеоуста
вн · сегодѣланезъло
твораштентъѣтьѣж ·
нъѣнхвалаштнинта
ісъ · таісонжденлин
горьтаншатѣхъпри
объштатьсалоуісъ ·
каконеразоумѣтниак ·
полъыслъѣлѣтьнспо ·
вѣстьса · · ·
Праздьнніс ѣоубоке
селаштнхъсанесть ·
нспокѣданнѥже
пытанелъыихъ ·
даконенестьпета
лн · обожерадостнн · се
оубогле · наконасоудѣ ·
съѣтъѣьнналопрѣхо
дьноѥннесъкрьшено
нѣблагапомлъышле
нне · съзълъыилльн
съобрьшенъыилль ·
полъыслълльколен
сть · ококонспыта
нетьса · обожепразде
нписанвеселнакъы
ванѣподатыпо · ·

ѳа Каѳонеразоумѣтнаще·
видѣвъистократасво·
егосъгрѣшаѧщꙋта·
грѣхꙋнекъсъмрьтьи·
дапроситьндлитькі·
зньсъгрѣшаѧщꙋи·
ндъзнекъсъмрьти·
Чеісъсъмрьтьюубогꙋ
чꙋпарицаенжеене
въразоумѣнии·ісъ
съмрьтнженжевѣ
доуште·тѣмьжен
прорите·неотомьглю
дамолитьвъсвоей
боволнаежитъ·иже
обратитисѧнллоу·
ллиеобратити·и
лпакъпрѣхꙋнетъ
ксъсъмрьти·ѧжена
бапрѣходитъ·анема
подобонестьствьна
ѧготовѣка·онемьже
ипписано·ѧштесъгꙋ
шиллоужысъмоужо
тодамолатьсѧоне
мыкъгоу·ѧштекъ
гоусъгрѣши·тоисто
полволитьсѧонемь
дꙋбосоущтѧжна

вѧхоулоу·имѣтьсть
иежеимоисни·съ
закони̇съсъмрьтьиѧ
осоуждаитъ·аиетъ
шитетожиимѣиіѧ·
ллиипѣмьтиль
золотомь·даонерети
цѣухъмьнилосеи·
глѣдо·анеожелиитѣ
хъ·ллионижденꙋ
неботнѣъбратиѧ
вътеталѧтьсѧ·оба
теоꙋбонѣъразоумъ
велиисъестьюсть
грѣхъ·реисъшеоубо
и·любодѣистводо
желожние·сиотоло
жие·вльшьѧ·ипо
добыласъмрьть
доушисѧмарицаие·
Златооустаговсаисоие·
разоумѣтниже
повразоумѣ·ипро·
оустави·нѣтожехо·
ште·ллюдиие·иего·
жехощтеожестоуи·
ннихотѧштоуоу·
ллоуинтеисоуштоу·
·нъмлюдиѧщоу·

оуллоубоу·ллюзнѣ·
глю·наконѣгоже хоще·
къспсаенлнпогꙋбы·
остонинькоиеѣдепрі
тъѣыноерещтнсло
во·наготѣвісъпогоу
бмиетьсяоиапоутн·
пабѧжевниоуткорн
сдрьмьсконалъ·
небонъѣлвісъсамо
влагынъѣсть·оскоё
мьспѣноногꙋбкѣ
ли·пнсаноболесть·
насобъѣнспрьбастко
рнѣлвка·ностакни
въроущѣполлъісла
своеголлоу·ипрѣ
дъѣлвісъмьжизнь
нсъмрьтьюллоуже
ѧштензволитьда
стьсѧллоу·инерь
ьыноуитесъмрьти
въпрѣльстнжизнїі
вашеѧ·ииилводи
тепагоубъівъдѣлѣ
ѫъроукъвашихъ·ѧ
коб̃ъсъмрьтниѣсѣ
съторнаъ·ннісра
снтьсѧпогꙋбкѣли

ѭжнвъихъ·сегодѣ
лереѣзаконооустѧ
вынисъ·сеазъдаѭ
прѣдъваллидпсьбла
гословленииаисла
твы·благословенна
же·ѧштеоуслъшите
заповѣдьбабашего·
ісла тъіжеѧштене
послоушаетезапо
вѣдьбабашего·ипо
слоушаѭнбалъдань
сьнебожезллю·и
мьжежизньнсъмрь
тьдаѫъпрѣдъланць
башиль·нзберѣте
жизньдаѭнбетен
къисѣмьбашеса
мьоволынюе·оубожи
тыенашенобавлиа
глеть·прабьдьнлаго
оуслъшитьгънрете
насообратиатьсѧотъ
непрабьдьи·ѧштѣ
оуслъшатьнпорабо
таѭть·нсъбрьша
тьбъблгынхъ·дь
нинхъ·нлѣтанхъ
въмелѣпии·нетъ

стнбъінхъжесп҃ане·
нмъжєнєхотѣшара
зоулѣтнга·внди
шнникаісотнмъіе
салъбнньінн·своєи
погыбѣлнанєбъ·о
батерекъоубоапа҃ы
нжепроразоуллѣнпро
оуставнраздрѣшни
пытаємон·наісоже
спроразоулѣвъне
поісаіпнифарапне
нѡжесточнсрдцєего
ожнданнємьндаъ
готрьпѣннємльнже
нпатолнісопрѣобндѣ
ннєндрьзостьпрнвѣ
дєнаісожєнпогра҃зно
тн·таісождєжєпрора
зоулѣпракоєнєре
лнйно·нпрооуета
кннпасъсоудънзкь
ранъын·длашгеоубо
нгожекъ·хошгесъ
пасанєкъ·нгожелнхо
шгєпогоубллн·нн
съпасанємъіндосто
нньнъностьмьздъı·
ннпогоублєпъінлб

къı·нбезоуллаєпн
сано·наісотъіотъда
снісомлоужьдоподѣ
ломъıєго·нксъжьдо
своежмьздоупрнн
дєть·посвоєлоугро
доу·анретєноность·
наісохошгетьбъвсѣ
мъдаспоутьса·нна
оубѣдєннєностнпъı
дапрнндоуть·отомль
жєпакъıнєженнхота
шгоуоуллоунитєкоу
шгоуоуллоу·нсавла
днигле·онємльжєен
ретєно·наісонехота
шгоуоуллоунславоу
благословєннєпрна
тноѵє·нтєкоушгж
поповелѣннижєго
наполе·оуловнтн·
лобъ·наісожєвдъкла
гословнтьєго·нъпо
лнлобаноуоуллоун
наісобоуотъъа·нль
жєпростъкєнблгъ·
нслвъжетоговълѣ
потоупотоѣшн·н
льжекѣблоудьникъ

нчєтностьъ·ашгелн
нопасъıстосеразоу
лѣнє·тонепогрѣшн
лѣпотты·небонъıне
хотяшгоуоуллоуне
стътъътьжнигекѡ
шгоуоуллоудоброто
нсправнтн·нъънлн
лоуıжшгоуоуллоу
нполлагаıжшгоу
оуллоубоунспракн
тнıж·нелможетебо
ретєтворнтнбезмле
нєнитьсоже·тѣль
женретєапль·състра
хъльнсътрепетъ
ль·бъконестьдѣн
стковуанкънасъ·н
нєжехотєтнндѣн
стковатн·одокробо
льстко·нсъкорьнн
къмельгъкъınхъ
рнстаннѣ·ннснль
нъınхъбрань·йда
къıдъ·ашгенегьсъ
знжетьхралла·безо
латроуждаıжтьса
знжжштен·нашге
некънесъхранитъ

градапротен·
каісонеразоуллєтнйѡ·
жедѣлонзгорнтъ·о
тъштетнтьса·сль·
жесънакъднтьса·
акъıогньль·
рекъшенесътрьпн
тьогньнлагопла
полаанна·нъıаісо
жесекгозлатъıкръ
нанлъı·прондетъ
рѣісоуогньноуıж·скѣ
тьлѣнпрѣкоуде·л
шгелнкъсѣнодѣвъ
самънидьнзгорн·
таісоженпрндѣлѣ
хъесть·тѣльжен
глаше·отъштетн
тьсасенданлмоу
ка·салъжесънакъ
днтьса·такождже
акъıогньль·сенкъ
горлалоуса·анже
глетотаісонесть·не
нтътаісопогыбне
тьакъıдѣлланнкъ·
тгоженды·нъпрѣ
боудекъогни·съна
къдѣннєоубобещь
тж

нарицаи пронсповѣ
тые·вѣогнисегдѣ
лареѣаісыогньмь
некончѣнамънра
вѣсгдатнвѣогнн·
набѣднлѣынензго
рящтаиаудобьние
испо[ѣ]лящтаи·
каконеразоумѣтние·
жестьлинрнвѣсрьвн·
ижбѣтьсиаи·ісрьсїа·
своегонзелльнаи·
нинебесьнам·
земльнаиаоубокъѣ
потоу·вражьдыбон
спѣаѣньбѣахоу·н
плнногоразделе
нобаше·ндроугѣдро
гоусготороуннмѣаше
нисъланоголъ·не
бесьнаижеіаковъмн
рн·ндантоуратьбѣ
ашенкотора·нисако
молнмъсяглюште·
дабоудетьволатво
ааісъпанебесни
наземлян·датьтото
оубоестьотъловуте
набашеземмпебе

се·ратьнибѣахоу
англанъсъелибѣсо
мъсвоеговолкоубн
даштехоулнлл·да
тѣльбнокление
нарнтеохристосѣ·
нибесьнъынмънзе
мльнъынмъ·исаісо
прѣставнтамогте
лобѣкомъзведекъ
нмлъврата·нидна
внднмлагосестъ
млрѣглоубокъын·
агтелнпаксыназе
млнявлахоусаоу
же·нельмаженталсъ
наневснявнсѧ·хо
штешнжелнразоу
мѣтнангѣлсісоу
ненавнстьижен
мѣяхоуісънамъ·
нісаісоотъврашта
ахоусапрнсново
натоллѣнние посы
ланелнбѣахоу·пр
содомлянехъ·ож
долнплата·нъпы
наоубонетаісо·на
земльбопоихоуи

землородоуѣштесѧ·
тѣхъжесъведексъпа
лъ·насъжевъзведе
тамо·сегодѣлѣбал
годарнмъ·реісоуще
слабавѣвышынн
хѣбоунназелляи
млрѣпрьбонепотн
слоустолнъбѣахѫ
англи·нъынѣжене
потнслоустолнъне
потнслоувѣрьныі
нхъ·ксынжьдобо
вѣрьныінангляи
латьхранаштаи
наісожеепнсано·на
ндетьангѣлгньо
ісроугъбонашвнн
хъсѧнегонизбавн
тьѧ·нельмаженн
спрьвлксынжьдомѫ
жботъдобрънсісоу
съгынхъангляи
мѣяшенакожеире
тенїаковъангълъ
нзбавлѧю…н
лаотъыжностнлло
ня·
таговаснлнаотъ·

тотонежеіттъ·лг·пь·
салъмоса·
ѣсемоувѣробавъшоу
боуллоусъгнангѣ
прнходнтъашттъ
лынегозъаын
лнндѣлыневотъ
женемъякожебон
бъгелъідымъпро
гонитьнголоубно
ттгопнтъзъаын
слрадъ·такожекра
нителѧжнвотоуна
шемоуангла·лного
сльзынынйзлосмра
дынъингротъвотъ
далантъ·недажды
боретенапозывапн
нногъысвонма·нне
бъздѣмлѣтьхра
нанта·
стгонепнфанналот·
парнн·
доонижьбстранѣна
аъстопашглангла
нарнетьписанне·
нжебокъданнлъ
бесѣдовашелгге
лъ·нісънязаперсь

сисанарете·оетеженило
оусн·поставипоѣдѣ
лъстранамлъпотн
слоуанглъбжни·тѣи
женѡанъкъбакале
нниглеть·отрѣ шн
тетъриангъынже
надъюфратъмьнадъ
стоать·навѣнаисон
бъсталаплаѣмлъпто
поуштатнстрлна
лъ·нратьдобрѣле
недлъготрьпѣнниа
гна·нпокелѣннатъ
лнотъштеннижбы
ватнстынхъѣлоу·
дрьжнлнбсоутьпо
роутьннатгелн·отъ
дханенлоуштевръ
менепападанниа·н
лыженепрнснорази
шлѣжтьсбожгосуда
аісожепротнилъстра
намъраздрѣшатн
санакоуленнистъ
илъ·раздрѣшаѣлї
бсоутьтьтацнннна
ходатьнаѣллю·а
кожеретенѡаннъ·н

прцнпондоуште
жеатгелпоюушта
ѣжтьстранъынаоу
стрьмленнеотъялъ
штенниа·

Курнловоотъстогоньже·
одоухобынѣнслобжбѣ·
стъпаатгелъыбѣлы
отъбабътнненъы
аісожевѣроуіжщи
нлъполагатнаісы
прѣходъходнтнпрѣ
дълюдьми·

Ародитвоотъцъль·
бынынхъ·

Ѣлькаже нѣвсы
полланоухътъшть
пѣѣлькыжносихъ
аісожевѣроуѣлькъсъ
ісаѣатн·снабонсн
хъісъназа·сотонб
кжьствыпаанари
цаютьслобеса·авлл
ѣтькѣнлаотъстоу
пьника·поѣврѣи
сіс·лоуласоу·
нарнцаѣтькѣнць
авола·аісожека·къ
тавісолаъобалыгаю

шта·нсамѣлъже
тѣлъ тавісолъ
котороуввсѣбѣнсклръ
бълагажшта·снн
лъынезълынспрь
ваоттъбастворены
нарнцаѣлъ·пъсъ
братълюуллотъ
оуньшнпынагорь
шнижпрѣпадъша·
ндапынлнотътъво
рьцанедоволынѣбы
бъща·нъбольшнн
лъпохотѣвъша·
прнятноубобелн
тыкрѣдъ·отъпадъ
шлаженнспрьбаданы
навнажнтнсатьсн·
татенатлкаісына
образъбжннвъзла
навъша·нсоуштжж
ратьвъздвнгноу
тннань·творьцжпрї
поуштаннѣлькъ
хранитнагтельскъ
лькродътатскынн·а
кожеданеноуждеіж
нтолнтольствомь
дѣлаа·ннѣвндилѣ

находанатъыаже
забнстнрадн·възне
навндѣѣсоулыиѣ
нніапогоубнть·бра
ннiажеелможерать
наговъзбранитн·
дапокажетьбьранние
доблѣншаа·нбоу
доутьмоужьствапрь
вообразнa·нгожедѣ
лапоуждьноуіжнего
напастьвъзбранн·
агтельскынльхра
ненниель·помъысль
ноенепоуствнѣбра
ннне·аісожедостон
ньнѣпобѣдьникъı
оукажетьвѣньцьдо
стонньнын·несалъ
оубготоговъсоупостъ
тынынтнноуустро
нвъ·напотрѣбоуже
тогозълобытрѣбо
бакъ·аісывратнѣнѣ
хндынынпанедоу
жынынгонезъ·

Стаагоннкнфорлсь
снатнпграда·отъ·
тогонѣженанкопыны·

ѧратынникъı ⁘ ⁘

Вѣлъıжѥнѣвѣроующе
мъıдıсоıсъбоуслово
словенниѧнащастъı
ѧлнаѧгелъıпрн
носѧтьсѧ·ѧштее
стъıѥтниѧıконѧ
гѣлнихънанбсн
прнснобндѧтьвъ
ıноулнцеоцллоѥ
гонжеѥнанбсьхъ·
чтодѣлаıжштѥнлн
твораште·ѧлнвса
копрошенниѧнаша
въоушнгласавдфа
въносаште·ллстн
ванплллъосътворе
ıı нъıнхътворать· ⁘
кıсоıеразоумлъноıсо
вѣдѣнıе·вслнтаın ⁘
ѥтворнть·ѧлюбъıвъ·
згражѧѥть· ⁘ ⁘

Ісоумнрънъıнхъже
жрьтвахъ·ретекѣ
мъıııсовсınразоу
мънллмъı·мноzн
бовъıкорнн·ѳанехъ
тъıгдаразоумѣкъше·
ıсоневъхрдштаıѧ
оскбърнаıжтьтлса·
нъıнсходштаıѧ·ннѧ
кожесоуллнрндрѣ
вонкаменнıенбѣ
собенвредтнннноу
спѣхаствортнлло
гоуште·безмѣръı
съвръшеннıеллвра
zоумасеготворахоу·
ннѥмънсебѣна
врѣдънебомъкоу
лнроллъладжлахоу
нтѣхъвъкоушлахъ
трепезънѣслнкоу
отътъгопагоубоу
раждахоу·нжебоıе
штесоумнрьскъı
нестрахънлоуште
ннекѣдоуштенхъ
прѣобндѣтн·въıсѣ
шлахоукетерътѣхъ
нмьжесъвръшенѣ
ншıя·вндѧхоусе
творашта·нзѣло
отътъговрѣждѧ
хоусаретеразоумъ
тъ·реıсъшесъвръ
шенньето·прѣzорь
ствобъводн·любъı
жевъзграждаѥть·
ѧштелнктолюбн
тьѣа·торазоумьнъ
естьотънего·датъ
лльнесъвръшеноıе
нлѣтн·разоумъ
ннѥвъзраняж·
нъıжесълыжъвъ
ѥжнллѣтнннавъ
ıı зграждани ѥ· ⁘
ъсорадретелпѣоу· ⁘
тнтнжѥнѣнебелю· ⁘

Нмьжеоутнѣдно
ıжзълѣдалла·прѣ
ждебопрѣслоушл
ннıарабьнотьсть
навѣллоужоужена·
небонъıлнжебе
сѣдовавъгласı·осъ
зданнллоужь
сцѣıсожебоно·то
льретѥ·створнлъ
тлıсапообразоуıпо
подбнıжнашелдб·
ѧнеретедакоудеть
тлкътаıсоже·ıо
тонıеретедакоуде
тьжена·нънсьде
створнлънллоу
полоштьнницю·по
неллоу·погрѣсѣже
къллоужоуттвоıллб
обраштенıетвоѥ·
ıтътокоıжобладл
ѥть·створихътаре
терабьнотьстьноу·
ııпепотокѣвладобрѣ
бластııждапокѣсто
пннаповннованнѥ·
несътрьпѣсвободъı
топрınллработо·
неоумлѣбластн·то
боудноубообладо
лл·ıллоужапозна
ıгосподınа·ıтъдл
господьствоуѥть
тн·ıсъллоужътвоѥ
ллоуобраштенıе
твоѥ·реıсъшеподъ
кѣжнцътвоѥпрıсл
ннштетвоѥ·безкла
знıетвоѥ·дасегорд
дноубожепѣоутн
тнневелюрете·нн
бластнллеужьлль·
небонъоутнѣдно
ıж·ıгосподьствова
ıвсеразбратн·нъвы

тнѣ̀ъмлъ̀таннѝнгла̀е
тьжѐнѣнно́у· а̀дамъ
воретенепрѣ̀льште
нъ̀бы· женажепрѣ
льштенакъпрѣ̀стоу
пѣ̀бысть· сегорадн
ѭотъ̀оутнтельскм
госъ̀вьжепрѣ̀стола·
нжебоо́утнтнневѣ
стьтодавысметь·
а̀штеланнехощтечь
оутнтнса·нъ̀оутн
тн·тонсѣ̀кѣноута
штаиса·прнпогоу
ка̀нѣжеоубоно́жень
тъгдабысть·дасе
годѣ̀лаpете·женавъ
млъ̀таннѝдавы
ісмѣтьѣвьѣсаколь
повнноѣенни·непо
внноѣенніѣбоѣна·н
прѣ̀зорьство·ксели
рьноуѭбопагоуѣоу
нпографѣнніенаке
де·ретеволлоудрын
о́тъженъынаталовь
селоугрѣ̀хоунтоѭ
оулмнранѣлъѣсн·
глетьженпрнтъръ
нніѣъмпогыназвн
бъшнсъборьже·нбе
тнслассоутыажен
ѯлорнтѣмьжеоу
ѓнтърекъын·непо
слоушанѯъланыже
нъы·медъѣвоіканле
тьо́тъоусттъженъы
бловудынъы·наженъ
малобрѣлаа́сладн
тьтвонгрътанъ·
послѣждежегорьта
нѣзлътно́бращте
шн·но́бострентѣ
патеножаѣбоѭдо
о́стра·нженатьсть
нъ̀ынхъллоужьоу
лабланѣдша·нвъ
ісрнленанестынблѡ
дьна·въдомоуне
млътнтеноѯѣнѣ·
врѣмабонѣісолн
ісокънѣплавана·врѣ
лажевъстыгнахъ
въкьсѣхъьжгальхъ
лантъ·нпоутьна
довнпоутнѣна·съ
водаштевъысровн
штасълрьти·нне
вѣстьстоуда·сѣдеко
къдѣьрьхъсвонегодо
лоу·наодрѣлавѣкъ
стьгнахъ·прнхъы
баѭштнлнлюбо
аъы·надънпохоть
женьысса·нгроза·н
ѯелла·неласыта
штнсакодъы·ногнь
нкода·нерететадо
въле·нтакъпоуть
женылюкодѣнца·
ѧженегдасътворн·
отъмлыбъшнса·
ннттожесальнн
съ̀творьшнбесътн
ньна·ноунежнти
въѯелланпоустѣ·
нласъженоѭназы
тыноѭнкоторнбоу
ѭ·нансытребькъ
дрѣвѣ·такожелло
жапогоубнтьже
назлодѣнца·ня
ісожекаплянѯго
натьтакіса·къдь
ньслотьнъ·отъхлѣ
внпысбоѣна·такс
женженаназытына
о́тъхлѣвнныѣго·н
наісожеоусеразъѯла
тъвъпоздрьхъсвн
ннн·таксоженжент
злосълмысльнѣісра
са·нсъборьннісъ·о
брѣтаѭретегорьта
ѣпатесъллрьтнже
моу·наженстьлокъ·
нсѣтьсдатьнаа·оу
ѯыбъроуісоуна·н
влгынпрѣдъланць
лыѣбжнѣмльнѯбоу
детьна·сърѣшана
нжеоубазнетькъ
нѣн·нтаісанѣдннаго
отъттысаштьобрѣ
тохъблга·женъı
жебъвьсѣдътѣлъ
необрѣтохъ·таісо
ждежеоубонснодхъ
оутнтыганедажь
женѣнастоупнтн
наснлоусвоѭ·ноунь
шнзлобаллоужьіса·
нежедоботворащн
жена·нвсаісоуназбоу·
аненазбоусдатьноу
ѭ·нвсакоуѯолобоу·

аще злобоуженьскоу · кънжена пьяна · нѣ ж
въше главъ злании · дасвоегоне прикоръ
нъ мьнатъ злобъ · не · наксъ ·ѧ· дапоуть
въше злобъ жены · ннкъоустлотъкрь
нжитнсъльвъмьнсъ · зе · нотъвсаисонаводы
змьедьнъ волн · нлї · бланжьненаноспьетъ ·
житнсъженоижъзло · ноувсаисогоисолоуса
ıж · золовабоженьвіса · деть · нпротнвоустрѣ
правленнтъотнсво · лѣотъвръзетьтоу
нпосоупнтъланце · лъ · нблоудъженьскъ
своенаксълледвѣдн · въбъзнранннотъ
ца · наксъвъсходъпѣ · нтълъ · нкъвѣждахъ
съгънъподъногама · ненапоузнанабоудетъ ·
стольцю · такоже же · нашгедъштернй
намоужоумлъталн · лашн · баюдитъле
воу · нболоуннпоьмъ · съйхънйеоуґтншн
зыбасажена · зъла · ланцасконгоисънн
дрьжайсапоноу · а · мъ · одъщтернсвоѣ
къыдрьжасапосіаръ · ноуґтьвыдихране
пнж · ннеоупадан · ннѣ · данеобращте
самадобротоужень · простормънбълѣзе
ісоу · нжегъінебъ · въпоосоудоу · нсъ
жділлн · нѣдажьбодѣ · твоипътъсълѣхоу
нсуоданнженѣзъ · врагомъпотажь
лѣдрезноверннана · боубъгодѣ · нѣсрл
са · аштеходнтъподъ · лнтътавъланожь
доуісоутвойж · отъ · ствѣнлодъ · нжена
плътнсвоенаотъсѣ · зълатьстьзлама
цнж · нгнѣбъвелн · жжгрѣшьноудалсѣ
са ·

дабълѣпотоубогаа · глаблженѣлоужь ·
ашебъкънѣнпопѣ · длоужоубонѣсть
стоупѣ · лнножаоу · длъжынъпокрыва
лънножапеталнтъ · тнглавыобразъй
нѣлланогыбопета · слабабжнласы · жі
лн · нстенанпанбо · нажеславалоуже
лѣхннитоугы · на · внѣсть · небонсть
лъвъсть · подать · лоужьотъженчы ·
ннца · тѣлбжерете · нъженаотълоужа ·
въпеталнроднш · небосъздалъбы
тадонсълоужжтво · лоужьженъцѣлл ·
ллоу · обращтенне · нъженалоужадѣ
твое · нтъдаоблада · ла · нженыблщабъ
ѣтьтобож · нсего · събодштндалла ъ
дѣлаҳ ісо ънъполага · тать · небонсть по
нть · апълъреклын · ѣлѣнонлъглати ·
женысвонлъмоу · ıа коженъаконъгае
желлъпобнноунте · тьлабъсноутн · въ
са · аісъгосподевн · дома оусвонхъдлоу
ıаісогданостьженѣ · ждабъпрашлжть ·
лоужь · ıаісохсъгла · гнжеыбонестьже
баностьцркви · даıа · нѣкъсъкорѣвесѣдо
ісожецрісъıповнно · ватн · нженабълаъ
нетьсахсоу · таісоже · танндабъснеть ·
нженылоужелмъ · въвьсаюмьповн
своилъ · нсьжден · новенин · женѣже
доштжбъıдабѣсте · оут · нтınевелю ·
ıаісобъсаюллоуллоу · нибалнгл · лоужьль ·
жжглабахсъıесть ·

нъбытнкъмлтъта
нни·нвъдовницдда
бътинанетьсанехъ
ждетьтъ·шестнде
сатъбъывъшноуе
днноголлоужа·нже
навъдобрѣхъдѣаѣ
хъсъвѣдѣтельствъ
нлла·ашт ѥнѣтада
въскръмнла·ашт е
ешт жждаиагостн
ла·ашт ѥнестьстъ ты
нлъпозѣоумы
бала·дтесюрѣбынъ
нлъдобълъдаиа·а
шт ѥнксаюсодо
брадѣлавъслѣд о
ба·нистобаиавъдо
ба·ну ѥдннѥнаиа·на
дѣнетьсанаба·нпрн
лежнтькъллатвахъ
ноштындань·пнта
ѥшт нжесѧ жнка·
мрьтбанесть·нѣжны
хъжевъдобъоу кма
нансанегдаборасе
рѣ пѣѥжтьпосага
тнхотать·нла·оу
штаюсоуждѥннѥ·н

алъжепрьвоуѥжпрѣ
обндѣша·ксоупьно
женпразднювъ
ксноутвобъходащ е
домы·нетътъѣж
жепразднъпънъ
влоудьница·нлнхо
дѣльницаглющта
неподъбънаи·нже
нысъвьранъгрѣ
хъ·водналъпохо
тьмнразлитьны
нлн·прнсновъыкно
шта·ннисолнже
наразоуллънстн
нвы·прнтнмогоуща
Тогождеотътътогоне
жеонроднадѣ
Чнисынжеоувозвѣ
рьтътынъженѣ
злѣниазъятьнѣ·
ѣтобоестьлька
лютѣневътетвь
рьножннаахъ·тъ
толнкоуиаѣзлыа
плѣжжштннухъ·
нънитьтожетѣхъ
развѣзълъженъы·
аиксожелькънзлыа

хоуждѥнестьвъзълѣ·
съвѣдѣтельствоуѥ
тьмоудрънглажн
тнсъльвъмьнсъзмь
нальнзволн·нежесъ
женоижзлоиж·небонъ
нальвнданнлавъыа
лѣоусоуллнѣшасѧ
плоуѳѣиаженѥзавель
оубн·існтъжевъоу
тробѣнѡноусъхрани
даландажесамъгона
острнгъшн·нноплѥ
лѥньынісомъпрѣда·
злнпаженаспндъын
рогатьцннѡаннавъ
поустынивъстре
петаша·нродьасже
плобѣдѣноусѣсноу·
бранннлыжвъпоу
стынпрѣкрълин
ща·нѥзавельжепо
благодѣтндъждевь
нѣнплоубонгона
шен·ноубоиавъсавѣ
жавъпоустынж·
поутьтетърндесѧ
тндьнин·ноуста
въпрошышесъларь

тнрекъынгнѣдобъ
лѣнетьнъпплоубон
зъмндшжлоиж·плсо
неоупнннесльоцьло
нхъ·оухъмлнѣпрро
ісъоубоясаженъы·н
жевысегомнродъждь
въназъцѣношлаше·
нжеогнысънебесесло
къмысъведе·нмолн
тъоижлрьтьцакъ
скрѣснвъ·женъы
боясѧ·ннѥднпабо
злобанѣстътътьна
женѣзълѣ·съвѣдѣ
тельствоунтьмнн
словъмьмоудрън
рѥсън·нѣстьтлавы
шеглавы
въызмннпъы·ннѣ
ттьзлокъывъшезъ
лнженьскъы·оузъло
нежднаболеностро
нѡроужнѥ·женоиж
бонспрьвлддам а
въпородѣпотопн·же
ноежносифазатво
рнвътъмьнпцн·же
ноеждавъыфапаоу
рнноижвннствобъ

ѕвѣѕдѣ·женоижпрѣ
лоудралагосоломона
напрѣстоуплении
разѣратн·женоижса
лгонаослѣпн·жено
ижлыжпрогъна·н
прѣдътетжхрсовасоу
сѣсноу·женоижвса
заисалаетъ·всаісо
рнтъ·вьсаоубнбане
тъ·вьсахоуантъ·вь
сапотазаетъ·жена
бобестоудьнаннтъ
соженесоуминнтьса·
ннпрокастъцнтъ
са·нисттласралла
нтьса·нисѣднитъ
теть·ѡзлозлазълѣ
ижена·зъла·ащтеоу
боноубогатаестьто
зълыжбогатаестъ·
ащтелнибогатьствѣ
налатьзолобѣнапо
магаіжште·соугоу
бозлонесътрьпнжн
котъ·нещѣлѣькштн
ннедоугъ·неоукро
тналънизвѣрь·азъ
бокндѣхънаспндъı
ıкротналъıоукрашта
тнсаньлѣъı·нтн
гръı·нръıсн·ласісае
лъıкротагштласа·
женажезъланісорн
лабѣснтьса·ниско
тналабъıштьса·аще
налоужанлаісъна
за·ноштьндань·сло
весъınпооуштажщı·
налоубнноство·остри
тъаісъınродобаіанро
да·аштелнилатьоу
богалоужа·нагнѣ
бъınнаісторъınпо
двнзаѣ·аштенбъдо
ванесть·салласобоиж
всаісорнть·всапота
зантъ·страхъмьбо
вжнѣльнебъсъхлл
штантьсназъıса·
нннаоудоуштен
соуданштевъзнран
ть·ннисъбоубъзбо
днотьиж·ннаюбына
аговѣстьзаісонахра
ннти·ннттожебо
нестьженѣзълѣ
прѣдатналоужасбо

нгонасълярьтъ·не
вонъıпралъıдьнаа
гонѡбасвоиажена
насълярьтьпрѣда
нашереісоуштн·ре
ісъıнѣттослобоісъ
гоуноулльрнонзбо
ленниазла·ѡразоу
лланепрѣподобьна·
неполлнлобабида
штнсвонеголлоужа
ижтробоу·отъбъзга
раижштннхъса·пры
штнн·акъınлоугъ
ль хълежаштаж·и
вьсаплътнинеготрь
вьıннзѣдаіеллоу·
непрѣклонисана
лнлость·вндаштї
нксегобсатьсісъı·
стенжштантоужа
шта·нтастонзбо
ісоугноинспоушта
ижшта·неоумлатн
саналлнлосрдье·вн
даштнинъınѣна
гноилежаштлана
га·нгннижшта·н
жебѣпѣісъглавъ

цѣсарьѣтвѣнкагъ
рѣницн·неполла
ноубъıвъшлаіапрьвѣ
нісънеллоулюбъвѣ
нобъıсла·нилнисо
женегодѣльлавели
ісавѣнславьна·нъ
рекъѣтослобоісъгоу
оулльрн·ѡблгодѣтн
женьска·ѡттѣшенн
ѣболѣзньлаъ·ѡлю
бъвесоупроуга·томе
довълѣıшелнѣлѵ·
лллогодьнлаболѣ
знь·нъвѣтьноуьк
ѣллоуподлаше·хоу
аъцѣлллоуісоу·хо
штешланидроугѡ
ижвндѣтн·зълъı
насеасоупроужьнж
женоу·съллотрнцн
дландъı·ісакосвое
голлоужаостргъ
шннсъвазавъшн
нноплеллепьннісо
лаъпрѣда·своноудъ
своеголлоужа·него
жегрѣше·негожела
сіслаше·негожебло

бѣзаше · егожепатѣ
себелюбашт нлще
мѣроваше · егожебѣ
рллюблаше · дыбсь
прѣльштаѧше · егоже
вѣтерагрѣшелюба
шти · тонданевѣкра
сынъ · токтоегобѣкра
сынѣи · нженседмь
пленницынаглабѣно
шлаше · седмеросвѣ
тнлыгынебгодати
образъносѧ · нлнѣда
небѣдобръ · токтое
гобѣдобрѣи · нжен
льбаѣднѣмапоути
сърѣтъоубн · неди ·
ноѭтелюстыѭ · сьле
ѭтъсѧштсуино
племенынисъпобн ·
мънтольмнбѣаше
стъыисожебъжда
бъшжемоудрѣбле
бъсиоудѣнинбды
пололнтнсѧнотъ
дрьжнлгыцлбъроу
цѣтелюстнлрьтвѣ
водоунстотнтнно
тѣтоудоупотрьпати

тожетакоговкрасьна ·
нтакогодобла · тако
госта · своѭженлаісъ
ратьнисасъбазабъ
шнниоплеменьнн
исомъпрѣда · егоже
ослѣпнвъшенлѣѧ
хоунгрнщте · немоу
женильбн · ннино
племенынцнпро
тнбнтнсѧложахѫ ·
сегосвоѭженапогоу
бн · отъкоудоужето
възложеотъмлоужь
набгынѧ · танно
боснлыегомощтьѭ
лѣстьѭоуградъшн
аісынагазаісла · сего
дѣлазапрѣштанть
тнпрікъреісын · отъ
съложасвонегосъхра
нисѧпобѣдатнѣи
тто · ісынбоповѣжды
мнзѣрьнасвоегго
моужатолнисо
бъзгла · казмыята
ісосвонегосъпроуга
погоубнтнхоштте
ть · ісаіалнльвица

лоужаназаісланн
непрѣданть · дабъи
стнноунѣстьзоло
бн · патезлокнжень
сісы · данжеоубозъ
лоуженоудакѣстьоу
жебезаконнисконхъ
прнѧллсѧмльзды ·
ретеболлоудрънже
налоуісава · лоужѣ
тр҃s грѣшьноудастьсѧ ·
тогождеотътогонеже
бьськъзрѣбынна ·
женоу · ·
Бьськъзрѣбынрете
ѧженоуіакожепохо
тѣтнин · оужепрѣ
любодѣасънеѭѣ
срцисконель · пон
стнинѣстрашьна
запокѣдь · нбелнісо
нтрѣбѣтрѣзьствo ·
тътобонестьжена · сѣ
тьоутворена · нпрѣ
льштаѭштнтлісы ·
бъсластьхъсвѣтьло
льоуколнцьль · нкы
соконѣбъыѭ · нотнлл
полльѭштнлапн

тѧлласьслабашт нсѧ ·
нѧзъыкъльпоѭщи ·
нгласъмьскврьна
штн · нсловесътыгарсу
ѭштн · нрнзъыпо
блгѧштн · ннога
лланграѭштн · ндѣ
лъыубнваѭштн ·
лногъыкоретелѧзви
бъшнпогоубн · нбе
тнслсоутыжепо
гоубн · тѣльжеглѣ
ть · бъдоботѣжень
стѣ · лпозънпрѣль
штлѧѭтьсѧ · нотъто
голнобъыісъыогнь
възгарлѧтьсѧ · ттто
нестьжепѣназелла
подобьно · нстотьнн
ісъзолобѣ · съсробн
штенетнстотѣ · съ
мрьтьномоснбаѧ
бесѣда · отнлапо
плъзенніе · дшалъ
пагоубѧ · срцюлоу
шта · ѭнъылъпо
гъыбѣльхороуговъ
ѧдова · съпадѧлложе
ланнѣ · ттонестьжена

стꙑнꙗ ѣ҃бложꙑнн
ца·поконшт҃езлн
нно·дꙑабольоу҃бѣ
тъ·безъоу҃бѣтабо
лѣзнь·подъгнѣда
ѥжштнꙗкрада·спса
ѥмꙑнмъѣлазнъ·
безънсцѣленꙗ
золоба·днь҃днь҃наѧ
ѣлады·гостннца
неспсьнаꙗ·коупьнн
цабѣсобьскаꙗ·тто
нестьжена·ано҃ызъ
ла·бестоудыньнсъѣ
рь·неоудьжнмлое
оустрьмленнне·не
ъхлаштенамоу҃сѣ·
танмамъобантенн
е·тьмѣбождь·грѣ
хомъоу҃тнтельнн
ца·пнштазъла·не
сꙑтаꙗпохоть·ллѡ
цѣвѣтынѣнпода
тьнница·ттоесть
жена·земльнаꙗллы
сль·моужжлѣноѣ҃ь·
съсъпаштнасъ
паштенѣнеоудрь
жанне·събъота

ѥжштнꙗпеталь·
оу҃крашенаꙗаѣхн
дна·самохотьнаꙗ
рать·дньдньнаꙗ
тъштета·домоу
боурѧмоужоупото
пъ·некоотнлънн
звѣрь·ано҃дѣнмъ
прѣбꙑвалнштѣ·
ороужьндьнболе·по
хотьноенѣстовье·
вьселнрьнасъмль
ть·къподобоу҃убо
глащемоуудъын·лл
лавсѧзлоба·проти
боузолобѣженьскѣ
тъжеѥштехоште
шнтакогозѣбон
оу҃бѣжатн·послоу
шаноубопрнтъть
ннкагдюштѧ·отн
тнпрамльдаглѧ
дѧѣта·бѣждже
тбондапомлѧета
правьдынѣ·ндане
одолѣнетьтндобро
тьнаꙗпохоть·нн
оу҃лоблентъбоу҃дносбо
нмлотнлѧ·нноупа

дансѧоттъпонѧбѣ
ждь·женабомлоужь
тьстынънхъдша
оулабдѧнеть·нъынѣ
оубосповлонпослоу
шанмене·нвънн
мансловесдоустъ
лонхъ·данеоукло
ннтьсѧбъдоутн
немсощетвоѥ·нне
прѣльштансѧбъсѣ
гнахънѧпоутн·
многъвоназбнѣъ
шннназложн·н
бетнсласоутьнже
погоубн·ннеопь
рнсконетоотесе·нъ
оттъсѣотн·ннеоу
моудн·нгдаубовн
днншженоукрась
поусннѧжштѣ·нлѡ
штжоисѣвѣтьло·
вланѣсѧнжштжсѧла
нитлла·нздрадь
ноунѣсѧкоскрасѣно
сѧштнналнцн·за
палѧжштжтвож
помꙑслынпохоть
растѧштж·разоу

длѣнѧисожеѧнесть
тждилюе·наѣсопепе
лъподъжнзаѧѥ·н
прѣстанетънеѣсто
воуѥщтндша·оттъ
крънннѣсожѧлнть
ноуѥ·нттъгдоуздъ
рншнкрасъгтолѧхоу
дость·ннтьсогобон
ногонеобращтешн
нъкостнтнжнлъı·
нслрадъ·помꙑслн
жеѣпакъıстарѣѥ
штжсѧ·прѣлѣнѧ
ѥжштжсѧ·оуллнра
ѥжштж·всемоуотъ
ходѧштѧцѣтоуто
моу·помꙑслнтелю
сѧтждншн·нпостꙑ
днсѧразоумъмльсво
нмь·нпостъıдѣбъ
сѧпокансѧ·
Кѧісогдетьѧпѧъбѣъ
гданебоудѣтене·не
съмъıслынн·объ
гдаженебоудѣтемю·
дрнвъсѣбѣ·
Кѣеѣьдопобедѣнн
нѣ·сбонѧлатьоустакъ

ѥжекоиебоудѣтелѣ
дрн·пригаѣть·нъро
зоулаѣіжштеттоѥ
колабжниа·анежене
воуданлоударъкъсебе·
конжесага·ноуисло
ннсаоттъвсегозъла·
даттѣлыесълаыслъ
нестьнжеиеразоулѣ
нтьволабжниа·лоу
дръженекъсекенже
сконлнлаысльлан
ттодѣлаѣть·анепо
вѣрѣдрьжнтьсасло
весъгьнь·нплѣна
всаікъразоулъ·на
послоушаннѣето·
плоуглюштж·наісо·
жеодалѣвсноулан·
рлѣть·таісоженхсѣ·
всножнкатьса·пот·
тоолдалѣоуланра·
ѭштѣотъѣпрнн·
тлелъсоудъ·охсѣ·
жжелионцьожнкле·
нъноцѣстнвъснво·
нагрѣхъі·неподалн·
свонатностотъі·
спытатнподобаіса

ісоконалъпродѣдъ
прѣпоустнналеде
нъінналъпрѣстоу
паралнсоудъ·слъіша
наісозелланесннвъ
хелаюндешн·нтьлъ
нъотъненстьлѣнн
накъістъ·нподъве
деснподъсълрьтъ
нъінаоузъі·данль
лажекътовъпадъ
дѣтнродн·тоотъне
гокъікъшннаксъі
отъ тьлънатьль
ннвъіхолъ·таісо·
жевъіхолъадалло
вѣклатѣпрнта
стьнницнѣбовса
ісоаісъісътѣмль·о
слоушавъшеса·бо
жьствынъітоназа
повѣдн·лоуттенн
въіхолъ·нъаісоа
ісоже рѣхолъ·съларь
тьнъвъікъкъсвоѥ
сѣлапрѣпоустн
грѣхъ·съларьтьнн
вовъіхолъотъсълрь
тьна·гьженашьнсу

хсъвъівъкъторъін
адамънначалородъ
нашемоу·прѣобра
знпъівъвестьлѣнн
ѥ·нразорисапрьвъі
наіслатвъісила·въ
немьдатѣльретеа
ісожетлвіолъсълрь
тъ·таісожетлвіолъ
въскорьсеннежизнї
давсатъісъіноубо
нродьнъінсоудъ·а
дамлемьпрѣстоу
пъмьвънтьлан
съмрьть·таісожде
жевъівъшеенъзба
вленнѣохсѣтворн
тьса·съблѣтебоса
тлвтенестьство·ото
мьвъзвьрьженоуѭ
нанесъмрьть·нмь
жевъістътьлънъ
прьвънтлвісъ·нісы
нждонасъ·оцъяще
носѣштеннѣпрн
нместънмьдхъмль·
нпрнмегрѣховьно
неоставленнѣ·не
прѣпоустнісънамъ

дара·ѥднмъбонесть
всаосщанн·нанеть
лѣннѣгънашь·нвъ
вьсарабьнотогорадн
нтѣльдаръпрнходн
ть·нноженестьгрѣхоу
оставленнѣдлясъжь
доуговсвонхъгрѣхо
въпрнобрѣтаѣтьо
ставленнѣ·охсѣсты
нльдхъмль·обьште
жевснгонѣзанемъ
прьвънатьлансоуда·
црствовабосъмрьть
отъадаллдомоусна·
дозаісонабодрьжась
лрьтьнъінсоудъ·
съборласар◊агеньска·
агогла·рі·
лісождежегодѣбъі·
днжделлладънхъ
нноюрожденънхъ
ісрьштанелъотъмле
штетьса·нангле·не
ісрьштатннхъвъо
ставленннѣгрѣхо
лъ·нкъоцѣштенн
ѥпролдѣдьнагрѣхл·
клатъкоудн·нльлла

нѣлыхѣнинаисоразо
мѣтнижеиднинѣ
мьтлкисъмьгрѣхъ
вънидевъткисы·
нгрѣхъмьсъмрьть·
нтаисокъбысатлкы·
бънидеонемьжевсн
съгрѣшихомъ·нъ
немьжеобразъмьо
быштанцрісъиразо
мѣ·сегобраднимма
днинынженнисоне
гожегрѣхапемогоу
тьтворнтн·къостл
кленнцегрѣхокъпо
нетнинѣісрьстать
сл·
даоцѣстнтьсапаісы
вънихъпорожденн
немьжепрнклѣісо
шапрьворожденнюю·
Богословцлотътого
нженаарнанъ·тьсо
раднинболенихоу
ждетнсаъмьсоутъ
нуаггелиѧ
Ченимьжелнчетыри
тастнсоутъ·мнрб
къпемьженсмы·н
четъіребсатьстни
доусноласѣиднажеѥ
стьцрісъиповьсенсе
мли·стъапъженоу
тьбрьженнецрісвь
поженуаггелиндоу
хъжнзньнъин·да
бълѣпотоуретыри
нмѣтнѣнестъапы
отъвьсждоудышж
шта·нетьлѣнніе·н
ожнклаѧштатлкы·
отънегоженелквѣи
гсожевьсѣхъхытрь
цьсловосѣдмнихе
роубнмѣ·нсъдрьжа
нвсиабнвъсатлісо
мъ·дастьнмлътри
образьноенеоудге
лнѣ·ѣдннѣмьже
дхъмльсъдрьжнло·
наісожендавъідъпро
саѣлоупрнходаре
те·сѣдмнихероувн
мѣіабнса·небонъ
нхъровнлътрьли
тьнисоутьнлнца
нхъобразнсоутъ
строиасѧабжнѧ·пръ

бынбожнкотъре
теподобынъльбоу
съдѣльноенегонкмл
стельсконѣнцрісоне
образоуиа·въторое
жеподобьнотельцю·
сватнтельсісын
тнинъобавлмиа·тре
тнижеиматылнце
тлтско·потелокѣкб
бъібъшнипрнходъ
облнгченѣопнсоуа·
тетьрътынжеподо
бынъворьлоулетащѣ
ахокьноенацрісвь
прилѣтанніадамн
гасъказаиданіеоу
аггелилоувотѣмъ
соутьсъобразьна·
бънихъжесѣдитъ
хсъ·нжекопонѽан
ноусоуштенеотъбо
тьцавластельсісые
лоуиславьнъінро
дъ·исповѣданіетьгла·
къначалокѣсловонъ
словобѣотъѣба·нбъ
бѣсловонъ·анжеотъ
лоуксъіаксынсѣаги

тельсіобразасъіотъ
захарніасватнтела
ісладаштабоуначаса·
оужебоопитаны
нготоблашесатель
ць·обрѣтьнніжна
агоотроісахоташтж
жрьтиса·анжеотъ
лматъѣвіа·тлтсіоне
лоурожденніепросто
вѣданътрексынісъ
ннгърожьствансу
хбасноудавъідова
сынаавраллла·ан
жеотъллаоысатоѽ
прртсіслагодхасъвы
сотъісъходаштаа
гоначлісынаталосъ
творнрсын·начало
неуаггелиннонаісоже
нпнсановънсанпро
роцѣ·салложетобжи
неловокъыкъшнилъ
прѣдъллонсніжпа
трыархъмль·побжь
сконоуллоунпрѣсла
ьыноуоуллоубесѣдо
ваше·соушгнилъ
жевъзаісонѣ·сти

тельскыинтинъда
йаше·посемьжетлкъ
въыбъдаръстгодха
набсжпостълазеллю·
покрыбланъысбон
лкрнлома·дланкъ
женеоубостронсна
бжна·таюждежен
жнботътъехъобра
зъ·нйаюъженежнбо
тъпъыноразъ·та
къждженеуангль
ссъыноразъ·тетбе
рообразъннинбожи
вотн·тетберообразъ
ноконцеуагтелие·и
стронгъпь·дасегодѣ
лауетъирдннбъы
ша·бысатьстинзабѣ
тнулъстбоу·ндпнъ
оубопрнпотопѣное
бѣдоузѣ·въторы
нжеабраллоуозна
менинобрѣзанна·
третинжезлсонооу
ставленнѣмьлооу
снж·тетбьрьтын
женеуагтелиемьгь
мьнашнльнсуусо

мь·семоужесницемо
соуштж·безоумьни
всиинеразоумьнн·
ксъсемоужендрьзн
нобндаштинобра
зъкеуагтельскын·
нлюбоколелюбохоу
ждепрнпосаштенеу
агтельскалнцаовн
даболемьнилинбоу
доутьнзобрѣтъше·
обнжедастронхсовъ
гла въобндоуположать·
тнтаботрьскаагока·
мосадѣотърѣзана·
йагнаплъть·
атобѣдатьнналъ
недобѣдомъынхъ·
нпепнсанъынхъи
поллътанъынхъ
пытажштен
тьсодѣламлабъсо
цѣдрѣбѣжьремъе
стьхсъ·анеподъкро
бъмь·нланбоудеть
дабъздоухнесть
стбоотнстить·ни
кожепрѣтнстаие
гокръвьсъводожвъ

гл

врѣмастрастьнок
отнстнземлюкапа
бъпанж·такожен
отърѣзанаапалъть
погребенаостнж
бысакоженланжекѣ
стьсамъразоумы
самохотнижобрѣза
нъынсъхранноброѣ
занок·такоженбъ
врѣмавъскрьсенн
йемоу·нтѣмьке
знестатъкласнкъ
станетьнспѣлъпь
съинкестьлавьсѣ
мьтѣломь·нлы
конакъскрьсенние
гнашетѣлонспаъ
ньпрнпмемы·ана
кожепогребенонѣпь
отърѣзаноеска
гъынпкжьстьвы
нхсобъоудъ·попрь
боуоумоуокопрѣ
данпжпокѣдаж
тьндонъынѣнжде
н·такаапогрѣба
ѣштеветъхъыхра
наштевълѣпото

нрабъ·

гл

тобѣшанхъжекроъ ·
вьсъжрьтвамнсъ ·
мѣспплатъ · ·

г аанленнженвъылѣ
добабъшеоутенна
ноудъгалнлѣнна·
нетоженлоускавъдѣа
ннихъапльсцѣхъ
полнпанеть·баше
женоутенниенѣдн
ноакоженоснфъвъ
послѣдьнинхънеж
дѣнь·глагопрьвосло
внапоказа·мате
жьнспокѣдалногъ
нзвѣтъмьрекъше·
благословна·гаженн
въоустѣхъжеглаа
ше·лѣпожеломоу
глатн·ннпотьстн
ннполюбломоудрыж·
датѣльнлнозно
тъннхъ·нльжене
нарнцахоукесара
гагорысъынланлоу
калнлоутенивъы
ша:нженоутахоу
ннутожегрѣсъпоке
лѣнналоуснназа

ІСОНГЪЛЬЖРЬТЕЪБЪ
ЗНОСНТНБОГОУ·ТТЕ
ЛЬЖЕНБЪЗЕРАНА
АХОУПРЪДАНЪІМОТЪ
СТАРЬЦЬЛЮДЬСІЪІН
ХЪЖРЬТЕЪІ·ОСПСЕНЇ
НЦРТНРНЛЬСЦЕІА
ХЪЦЕ·ДАЛЕПООУ
БОБЪОСПІХЪРАХУНЕ
БАБЪШЖСАНАГАЛНЛЕ
АПНЛАТОУПОВЕЛЕТН
НАДЪЖРЬТЕАМНІА
ЖЕЛІНАХОУПОЗАКО
ПОУСАПОННОСАШТЕ
ОУБЕНТН·ІАІСОЖЕСЪ
ЛЕЕНТНСА·СЪПРН
ПОСНІАЪІНІНЖРЬ
ТЕАМН·ІСРЬБНПРННО
САШТНІНХЪ ·· ·· ··

ЗЛАТООУСТААГОІСАКО
БІАКСАХОУЛАОСТАВН
ТЬСА·НАДОУХЪЖЕА
ЖЕПООСТАВНТЬСА·
ЪІПОГОКОРЕТЕГЛАСГЕ
НАЛА·ІАІСОПРЕАЬ
СТЪННІСЪІЕСАЛЬНООУ
ПОСТАТЪБОУ·НЪТО
ХЛОУПРАШТАЖБЪІЙ
НЕКЪПРАШАЖКАСЪОУ

ДАБОУДНКОЖЖОКЪМЪ
НЕЪСЪГРЪШАЕТЕПАЪ
ТНІАДНЖЖЕПОШЖ·
ПОТГОНЕБЪСТЪІНДХЪ
СЪГРЪШАЕТЕ·НДАБО
НОТОЛЬНІАЛАТОРЕЦІН
ІАІСОНЕБЪЛЬБСЕГО·
ДАБОГОДЕЛАНСЬДЕЛЛО
ТНІЛНБОУДЕТЕНТА
ЛО·НЕЛНБОЖЕОУБО
ХОУЛНСТЕЛЛАПРЪЖЕ
СТРАСТНН·ОСТАВЛА
ІЖТОБЪІНТАЛЛОЖЕ
ТОІБОСТЪЪНОНДРЬЗНО
БЕННЕ·АЬДННОЕЖЕ
БЪСТЪІНДХЪСЪГРЪ
ШАЕТЕ·АШТЕНЕПО
ІСЛАНАЖЕТЕСАТОНСЬ
ДЕЛЛОУТЕННБОУДЕТЕ
НТАЛЛО·ОВНЕОТЛАЦІН
НСЬДЕЛЛОУТНЛЛНОЖ
НТАЛЛОАІСЪІНСОЛЛА
НЕ·НЕБОМЪНСЬДЕПРН
ІАШАСОУДЪЇЕГДАПО
СТРАДАША·НЕЦЪЛЪ
ЇЕЛЛАШОНА·НЕГДАНГРА
ДЪПОГЪЫКЕ·НТАЛЛО
ГОРЬЩЖБЖПОДЪЇЕЛЛІЮ
ТЪ·ОВНЖЕСЬДЕТЪТЪЫЖ

ІАІСОСОУБЛЖДНБЪІН
БЪІСОННЪО·Е·ОБН
ЖЕННСЬДЕНІТАЛЛО·
АІСЪІПРОЩНІАПАП
СТААГОВХСНАНІАОПО
СПЪШЬМЪІНХЪ
ГЪХОУАНТБСТЪІН
АДЪЖНЖДЪНСТВАН
ПЛОДЪІСТААГОДАІАІСЪ
СОУПРОТНБЬІОМОУ
ПРНТЪІСАНЕТЬЖЕКЕ
ТБОЯНМЪМНОЗН
ПОДБНЖЬНААГОЛМНО
ГАШЬДНТЪШТЕСЛА
БАНАРНТЖШТЕ·АН
ЖРЬБЬІННЕБЛГОПО
ІКАЗАНЕТЬТОГНЕБЬ
ЛНБА·НМНОГОТАКО
БЪРАЗЛМЪШЛАННН
ХЪЛЪЖШТЬ ·· ··
КАІСОРЕКЪГЪАШТЕНЕ
НДОУТООУТЪШНТЕ
ЛЬНЕПРНДЕТЬОУЖЕДО
ХЪДАНАЖЕАПОСТОЛО
ЛЪБЪДЪХНОБЕННЕЛЬ
БЪДЪХНОБЕННЕЛЬОУ
БОБЛАСТНБЛГОДАТН
АХОЬЫЪІДАЙШЕ
НЛЪ·ІАІСОЖЕОСТА

БЛАТНГРЪХЪІПРОВО
ТБО·АШТЕІСОЛЛОУОСЙ
БНТЕГРЪХЪІОСТАВЛ
ТЬСА·АШТЕАІКОЛЛОУ
ОУДРЬЖНТЕОУДРЬКА
ТЬСА·БЪПРНШЬСТЬ
ЖЕПАТЬДЕСАТЬІЮК
ІСРЬШТЕННІАДЛЪН
ТЖДЕСЬМЬДЕНОЧЬБА
ПОДАЙШЕ·ТЕЛЬЖЬЕ
ТЕБЪІЖЕІСРЬСТНТЕСЛ
БЪСТЪІНДХЪНПРНН
ЛЕТЕСНЛОУЧАЩЬДЪ
ШЖНАВЪІСТОУОУЛОУ
ДХОУ·ПРЪЖЕБОСТРА
СТНЕСТЪІНЛЛЬДХЪ
ЛЬЦЪЛЬБЪІТБОРА
ХОУАПАН·НЪХ СОБОЖ
БЛАСТНЖНПОВЕЛЪ
ННІЕЛЬ·НЕБОБЪАШЕ
ЖШТОРЕТЕСТГОДХА·
ІАІСОНІСЪНЕБЪАШЕ
ЖШТЕБЪСЛАБНАЪСЯ
БЪСЛАВНЖЕСЛБЪІСРЬ
СНОУБЪНХМЬРЬТБЪІ
НХЪ ·· ·· ··
СУСБНІА·ЖЕЖЕОТЪЛЛАРНН
ЪДЪХНОКЕНЪІНОТЪ
БХСАСТЪІНДХЪБЪАПАЦІ·

раздрѣшенниѥнпро шасакъврѣлластра
штенниѥбѣлшевса стынож·ѥгдажепри
комоугрѣхоу·локѣ ашлакбснпрнѧша
штаноѥ·якожекрь съвѣдѣтельствниа
стнтнсанмъстъин жезанъинсповѣда
мьдхълмьнпрнѧтн ннноблаблакбого
слоудѣнствъмь·дѣ ловѣкакънжепогоу
нствынъпажехота бндрътътъкъ дъ
штнихънмнтворн шенниабжниа·топа
тнсаждесы·добла кыподаядоуноуна
женкрѣпы·хотащи лицаоутеннкомъ
нмънастатннлъ рекынпрнмѣте
бѣдъпрѣждебосѣйасн стындоухъ·
лыпроповѣдатнстра ктонестьсоуднѥпра
нлънехоташенъ вьдѣ
тайатнножндатние аглетьдавъцъ·бъ
насъбысоттыпрнѧ соуднѧправьдынъ·
тнж·сниженапалъ крѣпысьдлъготрь
даръсобьоттълоута пѣанвъ·нѧконно
ѧотъдѣнствъстаа тъкъсходънноттъ
годха·оутащерекынъ западъ·ннотъпоу
дроугожедѣнства стынынынхъгоръ
снлалънпрорътство ѧкобъсоуднѧнестъ·
ретегьдастыглъкаго соуднбѣшенѣсто
вѣсташтнилъснло ретекъградѣ·късо
ѭ·великожѧжесн нлыградѣвъцрькѵн
лынѣгдаштенѣнлѣ бжнн·прѣславына
ахоу·отъврыгошася ѧглласѧотебе·граде
ѥговьснсъблазнн бжнисннградъподра

гъѥстънѣсынлаго дабъдитеѧкосоу
града·онемьжеретеа статънашьдыяволъ
плънъпрнндостеисъ ѧкыльвъходитърн
снонысцѣнгорѣнісъ каѧнштакогопожь
градоужнблагобане ретънѣлоужепротн
бесынлагонѣрлма·соу внтесатвьрьдньѣро
днѣкстобѣретенн ѭ·ттожеглассоудни·
бабоѧсанитакъсты аштенбанебоюсѧ
дасѧ·гьѣоннѣбанма нитлкастыждасѧ·
тънегожеоубонтьсѧ· нъдабъстабънздьр
нитлкънегожеоусты жѭждапепрнходѧ
дитьсѧ·лицемѣрь штнсътоужанеть
якобънемынѣсть· лин·нпрнглагърекъı
бъдобнцажебъѧше н·слышншнлнттто
нѣктобъградѣто глетьсоуднѥпра
лывысѧходшацрісъ вьдѣ·соудн естъ
бынлиѭженѣкъгда непрабьдъѧнепрабь
днѧволлмоужанмѣ дѣ·соудноѥстъне
ащенотъврыгъшн прабьдынъмлъ·а
санегонпохсанмъ прабьдыноуоуллоу
шнсавъдовнцаѥсть· законънележитъ
нлолнтьсаповсадь якоеразоумлѣтнн
ннповсяноштнсв женлатърнзоудыж·
днигложтниздь продандакопіножь·
ржнмаотъсоупьрь аходъженаньбъıсь
нпкламолго·ктоже нждѣнскъоблбн
ѥсоупьрьннкънань тнхотялплоламъгъ
жемолнмъсякън пртъѥжнжыно
ноудаглетъпетрѣта ѭѧвн·рекъбодаксоу

питъ ножь прирете
аисо подобаетъ писаны
имъ ѹмлетъ въръ
шитисѧ · аисо съ бе
заисонь нисъ ыкъ
мѣнисѧ · данисъ
простаѹ бо полмъ
тъдане напрасънын
мънаходъмьсъмѧ
тоутьсѧ · нипаисъ
доисонь цѧобавнда
нестрахъмьнѣ ыса
цѣльдрьжнимнѣ бо
дрьжнимнѣ ѹдоу
тъ · реисъшелъжеоу
теннисомъгнсено
жадъваседе · нрете
наатонеразоумѣ
въшалъонъретедо
въльноестьанневке
ашедобъламоаще
боулктьсѣ ынаполло
шититрѣбоватни
алъвелѧшетонетъ
тоаштебъ ыножькы
лонекъ ыдобълѣло · а
штелинетаисотон
дъваобланшьнаестъ ·
нъобатенеобавнпрї

тъта · небонъламно
гъждѧнавлѧнетьсѧ
сетворанегданераз ѹ
алѣжтьретенлаго
прѣмнноуметьтон
остаблѧнетьсъбы
тыждѣлатогонеже
потоллькоудеразоу
мънниегланъынхъ ·
пороуталжоужеаисо
женинегдаретеразорн
тецрісвесниж ⁘ ⁘
Каисонжелюбитьдоу ⁘
шжсвожпогубитью ⁘
Гобаноуходшжсбожѧ
естьнжебетиньны
аиенпохотитьворѧ
тьненавидитьжене
а · нжеволѧнетьворн
тьненврѣдъмлабе
лашти · анжеижло
штеспсти · нжетрѣ
съподобоусѣсенниѧ ·
нѣжеотъкѣдъоуго
незенниажелаетъ
топогоубитьиждѧ
аисожеоубонсоущиж
ѣжпогъыбѣлъзань
въкѣдахъсѣсенне

нарете · тъборетесебрѧ
штетниѣвъжизнь
вѣтьноуиж тьтоне
стыежерете · аштео
тсодесноенанроуися
блазнитьта · отъ
сѣцнѣжотъсебе ⁘ ⁘
Неоудѣхъплътьцѣ
хъсеглахъ · некоудн
то · нъодроузѣхътн
оужникахъ · оудоке
бодроугъдроугане
слъ · аштенлашн
оукодроугаретенлн
ижжникж · драгасоу
штаисъдосноетсо
нлнроуисоупоретенъ
оуглоуотънѡбла
ксоисобѣхъслѣпъш
хъ · ногажехромлы
нхъ · наштебндншї
себекрѣждѧнлладоу
шеижотънихъ · отъ
сѣцнноттъсебенн
ѣдннокообьштние
сбѣтоусъпълоиж
патежеаштелнце
лѣрнѧ · нльстисѧ
ксонапрнпльнница ·

нблюстисѧ ыаисоотъ
хлнпа · ретебогъбли
дѣтесѧотъпатъжепро
рокънжепрнходѧ
тысъвлмъ · въодежѧ
хъобытѧхъ · ижтрь
жесоутькпъцнихъы
штынницн · ногъпло
дънхъпознаетеѧ ·
ннодньъ · некѧаисолѧо
ѧхоукѣроуите · нън
сиоушантедѣтыяще
отъбѧсоутьыаколмъ
нознлъжнипрѹцн
нзлѣзошавъланръ ·
нпѹлъсницнко · лъ
жнипостолн · дѣла
телельстнвнипрѣ
ображѧижштесѧвъ
апѹыхсокъынѣъ · н
женежждьно · усько
самъботъсо аисо
тонапрѣображаѥ
тьсѧ · въсвѣтьлаѧ
гоаггела · данѣвелн
ксоаштенслоугъые
гопрѣображаѥтъ
сѧѧкъыслоугъыпра
вьдынъынхъжеисо

ньцьбоудетодѣломъ
нхъ·нсолохлопъоутн
тьрекъын·сноудате
бенепрѣльстать·не
тьстнкнидоужн·но
зѣбонхъназълоте
тета·нсісорѣсоутъ
пролыатнісрѣбь·н
непронобращтнзълы
нхъллоужь·хоулъ·ни
рьбьноунпоутьлъ
нхъ·небоусъноутъ
аштенестворатьсъ
ла·нразбращтеносрь
дьцеткорнтьзъло·
въбысевроѣлатаісъі
нлатежьсъстабла
нетьсегодѣлманапра
сноприходнтьстѣть
бъл·нстроушанние
ише бесцѣльбъыра
гоул доунетьбосаобь
сѣхънхъжененабн
днтьгь·сыстроушан
тъжесанетнстоттъі
радндашьнъпа·нпо
ісъібланокъмьсъль
стьж·сьбнранетьлло
желъпетлан·нлоу

жьбезаконьнъ·съ
бращтанетьдроугы·
нсъбодатьманапоу
тьнедоброын·оутъь
рьждаижеотнсвои
полъшлажетьразбра
штенан·ноустабла
нетьоустьнамнсво
нланесазълаа·ние
стыкрадазълобьна
ианробъглоубокъоу
стабезаконьнаго·
възненабндѣнъже
отъгабъпадетьса
бъіа·наштеллолн
тьсатобѣбрагътво
нбланісъмьглассълль
неманнеллоубѣры·
з·бохолобънестьбъ
дшнегондостонинь
новѣрьнинстроупн·
дроуганлнсаллохъ
тьнаищѣловланиа
нетъндхъбѣжнть
льстиноттъндетьо
по тъмыслънесълатъі
сльнъшхъ·таісожде
женснрахъзапрѣ
штанетьрекъынсъхра

лева·данеположнть
сѣтноустомлъткон
лъ·нотъбрагъсвон
хъотълоутнса·но
тъдроугъсконхъбаю
днса·нсноунжентѣ
ндроугоунбратоуне
даждьбластнпасакъ
жнзннсконн·ннє
даждьнномоуналѣ
ннасвонгоданепока
акъсапросншноуне
го·оунебонестъдаса
тебѣтадаллолать·
нежетобѣзърѣтн
бъроущесъіноблътво
нлъ·нблюднсаотъ
зъла·зълаабодѣне
ть·ндатнісаісохоулѳ
въбѣкъіподасть·н
небѣроунбрагоусво
нлоубъвѣсъіпаісоже
болѣдьобрьждакѣ
нтаісожензлобле
го·наштесълѣрить
санпондетьпомнісъ·
постакндшжсвожн
хранисаотънего·н
боудешнемоуаісо

мнсансънабъдно
тълоуісаба·нблюдн
саззлоіаісосъпада
нинельсвонмьходн
шнпразоумѣнпаісо
посредоусѣтнистоу
пашшнпозабрало
мъходншгрядьны
нлъ·наштесткорн
шндроутабънапастн
нсътворнинесіскоробъ
вѣрансанѣллоу·дроу
гъконеговъвѣлла
своенненрѣбоуде
тьвъдньскрьбнесть
жедроугъпрѣлѣна
насавъбрагънкото
роуоуісоратконеготъ
крънеть·нестьжедро
гънрнтастьннісъ
трьпезѣннепрѣбоу
дебъдньскрьбннъі
н·нашгесълѣрн
шнсабоудетьната·
нотъланцатконегосъ
крънетьса·ннепо
стелнлоужжжро
днбоусебенебъса
мнотъланцаісорнте

потнштенътнікръ·
непоставнінегоѹсе
бе·данетебебъѣдрн
нёнстанепамѣстѣ
тбоемь·непосадн
нгоодеслоуѭсебе·н
даколнвъѣпросисто
латбоегo·нпослѣдн
разоумѣѣщнслобе
сллоиа·нѣстопомлноу
нѣароттворьцазлыѣ
сѣтѫ·нёсапрнстоу
паѭштаикъѣбѣ
рн·таісожепрнстоу
паѭштлагоікъмоу
жѫгрѣшлноу·нпрн
мѣшаѭштлагосѧ
бъгрѣсѣхъѣгo·та
събосътобожпрѣ
бъіван·наштесѧоу
кломнщнѣсътрь
пнть·нёъоустьна
хътнослдитьсѧ·
нёъсрцнсвоемльпо
мъіслнтьвърноу
тнтабъробъ·прѣ
дъотнлатнпрослъ
зн·нашгообращѣ
врѣмѧ·ненасътн
тьсѧотъікръбн·а
штетнсѧсълоутн
зъло·обрѧштещн
нпрѣжесебетоу·н
аісъіполлагаѧоупо
сѧснпатбтн·глабо
ѭсвоеѭпокъіетъ
нроукаѧавъсплеще
тъ·нѧногосъщьпъ
тетъ·нпрѣлѣѣни
тьлнцесвоѥ·прнка
саіансапыкълѣотрь
нитьсѧ·нпрнобъ
щаіансазълоупо
добынъіѣлоубоудѣ·
нёстьзълобанепо
трѣбьнаіннеправь
дьна·нёстьразвра
штаіанікооблнтн
тнсоудъ·нёстьлоу
коуіапоннісъдра
хъѣствъмь·аіѭтрь
наіанёгонспълнь
соутьльстн·отъвра
штаіанценоуховлѣ
кънінжемезліапла
ѣмъварнтьта·на
штеобрѧштевръ
мазлотнсътворн·

нблюднсѧотъіѣго·
данетроудънлашн
неоскбърьннщнсѧ
бъпростръѣгo·н
наісъібаіотнмасъ
льстыѭтворнзъла
ія·ннктожеѣгоне
отълоутнтьотъ
тогопрѣдъотнла
боосладнтьоустасво
ія·нпрѣдъсловесъі
твонлнпоуждитъ
сѧ·послѣждежера
збратнтьоустасво
ія·нёъсловесатво
іаподастьблазнъ
нлнсожененабн
дѣхънёподобынѣ
томоунгънёнабн
днтьѣгo·нподън
лнблажьіѣгопо
снатёсвоен·нблю
днсѧсамъданеотъ
падешн·наштедо
бротворншнкѣжь
сѧсоллоутворяіісо
послѣдноблнтитъ
золобоусбоиж·нго
стншнінпонщнн

безблагодѣтн·нісъ
семоузлоилашн
слъішатн·нотъбе
стоудьнаоісавлюдн
сѧ·нпетждисѧлште
істебесъгорѣшнть·
ндарънесъмъісла
нѣстьтнсъоуспѣхъ
мь·ллалободастьнмъ
ногопомоснть·нотъ
врьзетьоустаіісъі
пропобѣдьнніксъмрь
зъісъглісъ·таісъі
нінбрыгънісаллъі
кънапътнцаотъ
поудитьіа·нпохоу
лаіандроугаразорн
тьдроужьбоу·надро
гааштензмъісне
шнпожьтонеотъ
лоутаісабъіван
ттъкобъспаштенн
нразбѣоукоранта
нпъіоблнтеннінй
ізъбъілоукабъі·о
тътаісогобоотъбѣ
жить·ндабъпѣоу
ллісъташасловеса
нхъпатемаслата

жесоутъстрѣлы·н
оустыналнѣсконлан
бл҃гословлаахоу·нгрь
дьцьмьсконлысль
наахоу·нгробъотъ
брьстъгрътаннн
хъ·азъысконланль
штлаахоу·нхъжеоу
стаклатвъинепъ
лѣньсоу·нгорестн
нльстнподъназы
къмльнхъ·троудъ
нболѣзнь·нѣсть
страхабжнапрѣ
дъотнланхъ·нсъ
дѣлажштнлъне
правьдоунепогоубн
мене·глюштнлаъ
мнръсъбланжьнн
нлнсконлан·зъло
жевъсрцннхъсбон
хъ·надъллоужнлан
рьнннтвоннжеѣ
дахоусътобоіж·по
ложншасѣтьподъ
тобоіж·лнхѣлневъ
вѣрнтесабъдроу
зѣхъ·нотъсъложа
своегоклюдсапокѣ

датнннтто·нлыже
съпъбеѣьстнѣтво
рнтьоцжсвонллоу·
ндъштнкъстапе
тьнаматерьсвоіж·
нневѣстанась·сръ
бысвоіж·нбразнтло
вѣкоуплоужнніже
бъдоллоунего·ннѣ
реллнакъждоотъ
блнжьнагосвоего
блюдѣтесѧ·нбрать
іжсвоіжнепъбантѣ·
насобсьбратъпа҃го
жзапнпаѣтьнвь
сьдроугъльстьіжо
днтьннѣстнпъне
глютъ·набъкалъбо
нестьназъыкъ·нхъ
глатналъжж·непра
вьдобаща·ннепрѣ
сташанкожеобра
тнтнсѧ·растьна
растьнлѣстьныль
сть·ннебъсхотѣ
шлоубѣдѣтнле
неререгъ·стрѣла
набламѣштнназы
кънхъ·льстнбн

глноустънхъ·блн
жьнеллоунхъбесѣ
доунетьмнрьнаа·н
късебенматьбражь
доу·денлносемьне
прнсѣштжрегетъ·
нлнбълюдьхъсн
цѣхъ·неотъмьстн
тьландшамоа·нсъ
нобебезоумьлнбн
соутьякожезлосъ
творнтн·доброже
съторнтннеразо
лѣша·ннсанапрн
блнжаіжтьмнсѧ
людннесни·ноустъ
намасвонла·ттоу
тьма·сѫщежнхъ
далетестонтьотъ
мене·безоумлжеть
тоутьлла·нѣжродн
іжродналавъзгле
ть·нсрценговезоу
мьнанаразоумлѣьл
нетъ·съвръшатнбе
законьнаа·нгла
тнкъгоульстьнн
знаѣтеотъсредъ
нхъ·нотълоутнте

сѧглетьтъ·ннетнпоу
оулоунепрнкасан
тесѧ·назъпрнмло
кънбоудетевъіоца
мѣсто·нбъібоуде
темнвъсынъінвъ
дъштерн·
отълнлонарна·
ъпрашанѣктооца
белнслаштеласъ
блазнитьбратъ·
хоштешнландсан
лоупоклонж·онъ
жеретепоклоннсѧ
моу·нотълоутнсѧ
отънего·даневъбо
льшнитагрѣхъсъ
ведеть·тѣльборете
апълъвьсенскоуща
ежштаадобродрькн
теотъвсакотозла
ѣндастъдалантє
сѧ·нлалъіжебелн
клагоарсеннагло
штасъвьсѣлнлю
бъбенлѣй·отъвь
сѣхъжеотъдала
нсанхъ·
отъапостольскын

ХѢЗЛПОВѢДНИ ⁘ ⁘
ГРѢХѢБОНЕНЄПОВѢ
ДАНЄЛЪІНСЕБѢЗЬЛѢ
НБЪІКЛАНІННЄВЪНІѢ
ХѢРАЗДАБЛЕННІЕПРИ
ІДЛЛЄТЬ·ІДЛЬІЛАЖЕ
НЛЛАЛЪІКВАСЪВЬСЕ
ТѢСТОВЪІКБАСН·НІЄ
ДНІЄЪТАТЬНАВСЖЇѠ
ПОУЛЛЬЗОСТЬНАВО
ДНЄЛОУ·ХѢЮУЛЬРЪ
ШЄВСІКРЬНАТЬРАСѠВО
РЪСЛАДОСТНЛЛАСЛЬ
НЪША·НЦРЖПОСЛОУ
ШАІЖШТЖСЛОКАНЄ
ПРАВЬДЬІНАВСАСОУЦА
НПОДЪІННІЛЬСЛОУ
ГЪІБЕЗАКОНЬНЪІТА
ІСЖЕНОБЬТАІКРАСТА
ВОПОДАІЄТЬНДРОУГЫ
ІЛЛЪОТТЪІАЖА·ІЄОТЪ
ЛОУТЕНООТЪЄЪБДРАБЫ
НХЪОБЬЦЬ·НТЛБІСА
ГОУБНТЕЛЛЛІНОЗІ
БЛЮДОУТЬСА·НПЬЄЪ
ІЄНСТОКЪПРНЄБДЬ
ПЪКЬГБЛЪІЄЛЛОУЖЕ
САПРНІСОІІЄЛШТЄОУ
БОНТАКАБЕЗАКОНЬНА

ІЄОТТЪЛОУТННЛЪО
ТЪЦРКВЄТВОРІЛЪДО
ЛЪБЖІІПЕШТЕРОУ
РАЗБОННІКОЛЛЪ·ТѢ
ХЛБЖЕРЕТЕСОЛ ОПЪН
ЖДЕННГОУБНТЕЛѦ
ОТЪСЪБОРА·НІЗНДІ
СЪННЛЬПОВѢДА·ІЕГЪ
ДАБОСАДЕБЪСЪБОРѢ
КСАІКОРНТЬГЛЄТЬОУ
БОНДАКЪѲЪ·НЕПРѢ
ДЪЛАГАХЪПРѢДЪОТН
ЛЛАСБОНЛЛАБЕШТНБЄ
ЗАІКОНЬНЫ·ТБОРѦ
ШТАІАПРѢСТОУПЫ
БЪЗНЕЧАВНДѢХЪ·
НЕПРНЛѢПНСАЛІНѢ
СРѢЬНАІАСІСАЛЬБНН
ОТЪІКЛАНАІЖШТА
САОТЪЛЛНЕЛОУІСАВА
ГОМЕРАЗОУЛЛЄНАХЪ·
ХОДАНПОПОУТНЕПО
РОТЬНОУТЪЛЛНСЛОУ
ЖАШЕ·НЕЖНБАШЕ
ПОСРЕДОУДОМОУЛЛОНЄ
ГОТКОРАНПОБЗОРН
ІА·НЛНБЕСѢДОУІАЙ
НЕПРАВЬДОУНЪТО
ГОНЗГОНАХЪТЬЛЛЬ

ЖЕНЙЛНСЄНСЛОУГОУ
СВОЙГОГИЗНІЖ·ПОТА
ТЬБЄЙПОЛЪЖНВЪМЕ
ЙЛЛАНОБОБЛЄІКЪПРО
ІСЖЕННЙОТЪГНАОТЪ
АЩАСБОЙГОНДННОІЖ·
ННЙЕДНМОГОКОПРНОБЬ
ШТНІАСБЄТОУСЬТЬ
ЛОІЖ ⁘ ⁘ ⁘
КАСНЛЕБООТЪПОСПЄШЬ⁘
NЪІНХЪ ⁘ ⁘ ⁘
УСОБНТЫЪІНОУБОЙ
ЛОУІСАБЪІННЛЪЖНБЬІ
НПРАВЪ·НБОУНЄДРЬ
ЗЪІКОНЪЛІСОЛЛЪВРАЖЬ
ДЬНО·НЄГДАІСТОНАІСО
ГОЛЛЪІСЛН·НЛНОБАЪІ
ГАЙЄ·ННСЕБЄНАОУСПЄ
ХЪ·ННДРОУГОЛЛЪНА
БЛГОДАРНЙ·ННСЪПРО
СТАЙЄМАНТАТЬСІСЫ
НСТРОН·NЪНАБРЄ
ДЪНТЪШТЕТОУННЄ
ЛЛЪОУХЪШТРАЙ·НА
ІСЖЕБЄНДЬІАБОЛОУ
NАТАІКА·НІСАННОУ
NАБРАТА·НЕЗАБЕЛН
NАНАБОУФЕА·ННЖДЄ
НЕЛЛЪNАГА·ЛЪЖЕПОСЛѠ

ШЬСТВО·ДАОМЕУНСТЄ
ЙЕЛЬОУБОЛОУІСАВНН
НОЛЪЖН·ЛЛНОГЪІОТЪ
ПНСАННІННОТЪТВО
РНЛЛЫХЪПРНЕПОБИ
ДЄТНЙСТЬПРНТЪТА·
ОПРАВЬДЫНЄЙЕЛЬЖЕ
ОУХЪШРЕННН·ЙЕЖЕНЕ
ЗЪЛЄЙЪПРАВЬДЬНЄ
НХЪІТРЄПРНСРНВА
ЙЕНСТОВОЙЕ·ОБРАЗЪЖЕ
ЙЕОУКООУХ ЫШТРЕННН
ІАСОУПРОТНКЬІЙІАТВО
РАШТЕКЪОУБОНЦА
ЛЛЪНЛОУІСАБЪІЙЛЛЪ
НКЪЛЪЖНБЪІМЪТЕ
ЛОВЄІСОЛЪ·ПОЛЬЗА
СЕБЕННПЄУЪСЛЛО
ТРАПРНСРЪІБАЙЕН
ОУХЪШТРАЙЕ·ПРЬВО
ЙЕЖЕПРНТЪТАДАКОУ
ДЕЛЛѠУСН·НЛЬЖЕПО
БЖНЖПОБЕЛЄННЖ
ОБРАЗЪСТВОРНСЪ
ЦРЖ·АКЪІТРННДЬНЙ
НІАПОУТЬІЗВОДА
ЛЮДННАСЛОУЖЬБОУ
БЖНѲ·АНПРѢДЪЛЄ
ЖАШЕЙЛЛОУСЪПРОЩА

СКОБОДНТНИА·НПРѢ
ВЕСТНБЪНИЖДѢЖО
ТЪЕЖПЬТАНЗДРА
НЛА·ПРЬВОНЕСАМОНАЪ
НЖЕПОЛМАЗАДАВЪНА
БЪЦРЬСТКОПОСЪЛА
NЪБОГОЛЬПОБЕЛѢНИ
НПРНАНОБРАЗЪСТБО
РНТН·АКЪЖРЪТВЪІ
ДѢЛАІАКОЖЕОУТАН
ТНТООТЪСАОУЛА·НА
КОЦРЬКЪНЕГОЛѢСѢА
ПОСТАВЛАІЖТЬДАНЕ
ЗАЛѢЗЕСАМОНАЪ·Н
НОNАФАЖЕХОТАГОНО
ЗНТН ДАБЪНѢЛ·ОТЪ
СЛОУЛОБЛОУБНИСТВА·
РЕТЕБОТОГОРАДНИЕ
ПРНДЕНАТРАПЕЗОУ
ЦРОУ·ПООБЪІТАІЖІА
КОБЪОТЬСТВОСНБЪ
БНѲЛЕОЛЪОТНИДЕ·
БѢЖАЖЕСАОУЛАДА
БЪІФЪ·ТБОРАЩЕСА
КЪАХИМЕЛЕХОУТН
СТНТЕЛЮ·АКЪІНѢ
НАКОНЄОРОУДНЄПОУ
ШТЕНЬСПѢШЬНО·ТО
NЕЗЕННЕСЬБЕТВОРА

ЛЬСТЬІЖ·АНЕБРѢДА
ННѢЛЪ·НИЕГДАІСЪ
АКХОУСОУПРНДЕЦРЮ
NЕНСТОБЪСАТВОРА
АШЕОБРАЗЪТБОРАНЕ
НСТОБЪІН·ІАКОЖЕОУ
БѢЖАТНОТЬННОПЛЕ
ЛЕНЬНЬІНХЪСЪМРЬ
ТН·НШТЕЖЕНПРАВЬ
ДЬНАГОРАДНТОЛМѢЕ
ННИВРАЖЬЕСОЛОУКЪІ
ЛНОГАШТНДОБРОН
СКОУСЬНЬІКЬЩІА·НА
КАЖЕАѠФОКА·НЖЕНЕ
ГЛѠМЛОУБННИНАНЛН
NЛОСНСАРА·НИОУДНѲ·Н
NАКЪОЛОФЕРНОУ·NА
СЪПАСЬНЗДРАНЛЕВЪ·
ТАКОЖДЕЖЕСЪЛЬРТЬ
ЄЖПРНДЕКЬНИЖДЬЕ
ЪНПАУЛЬНЕКЬІН
ДЕННЪ·ДАНИЖДЬІ
НПРНОБЛШТЕ·ТЬ
МЬЖЕ:ТЕТБОРАСАЛ
КЪІЛОУКАВЪ·ЛЬСТЬ
НЖЬЪІОБРѢТОХЪ·ДАО
СНЦЬХЪОУБОЛОУІСА
ХЪНЛЪЖАХЪ·НИЛЪ
ЖНКЬННЛОУКАВЪ·

ЛЬПОНЕЛАРНЦАТНСТЬІ
НХЪ·NЪЛЛОУДРЬІНОУ
БОNАБЛГОНЦЬЛЬІЖЕ
NАЗЬЛІ·НЬДАБЛЮДЕ
ЛЬІСАШТЕКОЛНПО
ТРЬБАБОУДЕОТАКОН
ЛЬЖНПРОТНБОУТЬ
СТЬНЗЛОБНСТРОННО
NАЛАЪ·НЕПРНЛАГАТЇ
КЪТАКОЛЛОУСЛОБОУ
НКЛАТЬЪІНЕБОПРН
НЛЄШНРЕТЕОБЕЗОУ
ЛЬНЄЇЕЛЬНЛЕНІ
ГА·БАТБОНГО·НКЛА
ТЬЪІЛЪЖЕІАНЄЛЮБН
ТЕ·ННПРНКЛАТНТЕ
БЪЛНРЬСКЪІАNАПА
СТН·БЖНАНЛЕПЕ·
НЕГДАКОТОРЪІРАДН
ЗЪЛЬІНХЪНЛННАХО
ДАШТНИХЪРАДН
БѢДЬ·NАМЪЖЕНДРО
ГОЛЬНЛННОГОПЄ
КОГОДЄЛЬЛАСЪЛОУ
ТАІА·NОУЖДАДАБОУ
ДЕЛЪЖЕСЛОБНЕЛЬ
БЕСѢДОБАТНННЪДА
БОУДЕТЬТНТЬСТЬІО
НЕЛЛАОТЪЛОУТЕNО

ОТЪСЕГООНСТННЄТЪ
ТЬІЖПРНЗЬІВАНЕЛЛО
НОNОУЖДННОБЕЛН
КЬІНХЪБЕШТЬХЪ
ЄЩОДОРНТОКООТЪТО
ГОНЖЕООСНН
АКѢДОЛЛОБОУДЕНАКО
РАЗОУЛЛЪЛЬБЛГОЄ
ЖЕНЗЪЛОНЕРАСОУЖДА
НЄТЬСА·СНЛЬКОНБРА
КЪОТЪЛОУКОДЄНСТВА
ОТЪЛОУТАНТЬСА·ЦѢ
НСЬКОУПЛАННЖНН
ІСОНЕГОЖЕРАЗЛНТНА
NЕНЛОУШТОУ·НЪРА
ЗОУЛЛЪЛЬНЗАКОНЪ
ЛЬРАЗЛНТЬЬПОКА
ЗАНЄТЬСА·НОВОЖЕЗА
КОNЬNО·ОБОЖЕБЕЗА
КОNЬNОСОУДНТЬСА·
ТАКОЖЕNОРАЗВОNОУ
КНБАНЄТЬЖЄНСОУДН·
ОВЪЖЕТРЄСЪЗАКО
НЪДАДЄЛООУБОТОЖЕ
НЄNЪРАЗОУЛЛЪЛЬРА
ЗАНЬЬNОСЕЖЕДАНБАЕ
NЄNЄОТЬЪПНСАННІА
РАЗОУЛЛЄНЛЪ·СЛО
ТРНЛЪЖЕСНЦЕ·ОУБН

ндиноблантинипосре
дусебентогоеданно
го·аштетебепослоу
шаетъпонокрѣте
братасвоегоаште
лиелослоушаепо
ндинесъсобоижсѧтъ
ештеединогонан
дъвадапрѣдъуетъ
дъвоижнантрипо
слоухъстанетъвса
ксловоаштелинтѣ
хъслослоушаи·повѣ
ждьсъборду·аштен
съборасслоушан·
дабоудетътнакъпа
зъпънисънадъто
надьцьадаинганова
лъ·ндисоаштесъба
жетеназаан·боуде
тъсъбазапонанкъ
хъ·аштеводъбава
събѣштантаназе
ланобсаісонвештн
егожеаштепросита
боудетънадаотъоца
лоиетонжевънебесь
хъ·неопрьвостоль
нищехъубощрісь

ипънихъретенѣженан
ісустъважетебоудетъ
събазано·мъопрнзъ
вавъшинадьсътрѣ
шнкъшаагонапро
стъінн·онемьжего
аштесъважетьние
послоушаижштане
раздрѣшенъіпрѣво
доутыжзы·нсоущи
надъсьдеголлѣнни
мь·ннноижмоуісо
ижсъбазаа·нвъдъ
потоуоубоглашел
пъ·данезаходитъ
слъньцеогнѣбѣда
шель ⁘ ⁘ ⁘
ѳанасиеебогоугао ⁘
штжкъстънадъ ⁘
сконмъ·ндисоже ⁘
аштесъважетебо ⁘
детьсъбазано·аще ⁘
ктороі·нѣкаетъмо ⁘
жастатнпосьлеть ⁘
наужнане·есъиан ⁘
съларьтъ·ндинпо ⁘
ісаісотолѣленнѣкъ ⁘
долъеголожеан ⁘
снтісътълолнтн ⁘

тъбасъбѣштанета ⁘
пазеллн ⁘ ⁘ ⁘
ъкраштенневесъ
ісазантъ·побланта
ѣжштнимъбоин
облнтаісмѣбмь
творитьслово·аште
кообланренъіипо
ісаѣтьса·ипристо
пнтыкъразоумлоу
облнтаѣжштаагоо
всаісоллыгрѣсѣонѣ
мьжеаштепросн
тапрощтенндада
стъсаймлотъбѣ·
ашгеаннесъгласн
тьобланганмъінсь
облнтаижштнмлъ
небоудетьісъселло
прощтеннанъсъоу
зъпогланоуоумлоу·
ѣісонданісожесъба
жетеназелли·съба
заноѳоудетьнане
бесьхъ ⁘ ⁘ ⁘
матооустагонежѡ
матѳѣа ⁘ ⁘ ⁘
аштекгоретесьгрѣ
шнратыкътебе

ісанічънъбъзабн
дѣвънлоуісалнло
да·оувнженонніее
съ·нъръвьнинлль·
нпобаготьстнипо
варлнддатьлсоуво
тождеразоумъже
соупротнкынъ·ве
ѣълноукраденнлко
въблгословленнне·
оуісрадеженахлоъ
вънздаплн·нъво
въпохвалнвъбъзі·
объжеісалленнѣмль
покнѣпо·ѣлісанан
ла·ѣліслщалжеѣнѣке
нлоуо·сапобнкъще
нъобъбаготьстьда
ради·объжеіскле
тъіради·ноубоіа·по
длнлокасавъсъ·ага
гатрѣгъзаісонъ·н
зъбрьжеіъкъін
сцѣсльотъл·зліслл
салюлъагатлнбо
жьстьвнзлісо
нъсъкрьшн ⁘ ⁘ ⁘
васлѣвоісаісонразоу ⁘
лѣтнаштедъбао ⁘

нногостгоудѣжа
тнотъкѣтастго
тоголлоужа
отъкѣтъ
Аштестънестьнжебо
толлѣнниѣтопосълл
лъ·навѣнестьнаісохо
тѣнниѣлькжьнлль
сестъворнлънѣнѣсъ
казанъѣчлісътъне
тътыжназѣмлннъ
ннанкѣьхъпотоспо
дьнжслобоу·обаѵен
стнисебѣневъпрѣ
тажтьсавѣдоуштѣ
любъведховынъиа
съкъоузънаісожене
послоушлнтьгьстл
аго·аштеллолнтьса
разорнтнннотостл
аголлолнтвоуналкла
твоу·ктобоветепоѣ
ллетанзѣьраннісъі
ежниа·бъопрабьдаи·
ндаістоосоужддіа·н
небонънльназава
занѣопотрнлѣтан
шестьллѣсацьтоже
нністожеотъстъін

хъ·нелложераздѣшин
тнягонънальатъръ
жанналоуштжтъ
гдабоуседмьтъіса
штьстънихънжепокь
клонншаісолѣнакъ
ллоу·нпабъласъбаб
днбъшаагобъісорн
нѳѣ·пръдастотнѣ
напагоубопатн·нъ
нністоженелложеѳ
трѣшнтнѧго·отъоу
зътоиаразкѣпау
ланженкѣсъбазалъ·
небонепрабъбоубъ
стлаплатнрокъско
нхъоустабъ·нъпа
ѧнсоудънакоднласъ
грѣшлжштанісънн
лль·послоушанжерете
ісъавнлелехоуцрже
нърадиакрллаа·къ
спатнретеженоуллоу
жжіаісопрріскънестьн
помолнтьсяотебен
жнбъбоудѣшн·аще
лнпекъпатншнто
вѣждьіаісоуллъѣшн
нтънтвоіабса·нпо

ллолнсяабраллъѣнн
цѣлнкъавнлелехл·
нженоуѣгонробъпиа
нгонпородншл·нлль
жезатьѣдаіазатвоїі
бъѣсаісоужтробоу·
къдоллоуавнлелехо
вѣсарыродиженъіа
бралаа·кидншлїі
каісотнмьстакъско
нгоработъннісанепл
дьствонсъмрьтьна
кеде·аштенебъісісо
ростънллатвожгнѣ
кразодналъіаісоженѣь
базакънѣсіако·сн
цежнѡкразгнѣвл
къщеносоуждакъше
тондроузнего·хота
ахоуетлашьноупагоу·
коупнлатн·аштене
бъілольбожраздѣ
шнкъсъказавънинѣл
лрексправьдьнніісъ·
дафанъженавнронъ
сжпротнклешежесл
ллѡусни·пожрътнбъі
шазѣллежжнкн:та
ісождежеисорни·ѳедь

вѣсъттънллоужь·нлл
ронавъсталакъшен·бо
жнжогпжбрашьноБы
ша·нлларнлоукравъ
шнніклевѣтавъшнна
ллѡоусніж·авнѣопроса
женѣ·ннреллніажепо
тазанъбъіотълюдни
ндранлевъ·клънеть
рексъін·послоушанги
глаголправьданнлло
него·къздалнлсакъ
здокрозлоиаісосъгла
шаслобесанадшжлоож·
полланнгннегдаста
нхъпрѣдъланцьмь
твонмьіаісожеглатн
занакагланалотъ
волтншнгнѣкъско
нотъніихъ·сегодѣла
прѣдажднакъглддъ·
нкълетьннѣоправьдн
неправьдънихъ·нгрѣ
ховънихъотълнцаско
нгонезагладн·наісо
наташаслобонлатнѣ
лложнѣѣтъсъкръіца
нлла·нтъгдаретѣгъ
ісъллнѣсеазънавождъ

НАНАЗѢЛАІА·ІАКОЖЕ
ВСЕЛЛОУСЛѢЩАШТЕЛѢ
СЕБѢЗГРѢЛНТАОВѢ
ОУШІЕГО·СЛОУЛѢЖЕГО
НАНОСІСРЬБЛАІАДАБЫ
ФА·ГЛЮШТАКЪНЕДО
ПОУѢТОГОННШНДШЖ
ЛОІЖНЗАТНЖХОТА
ДАСОУДНТЬГѢПОСРЕДѢ
ТОБОЖНЛАЪНОЖ·НДА
ОТѢЛЛЫТНТЬЛЛНО
ТЪРОУІСОУТВОНЕЖ·СА
ЛЛѢСЛОУКЛОРНКЪСЛОУ
ЛЪЖНТЫЕСПРАЗБРАТІЇ·
ТѢЛЬЖЕДАВЪІФЪПО
ІАГЛАШЕІСОПННЕГО
ДАБЪЛѢЗЕТЬКЪСЕРДЦЕ
НГО·НКЪДѢЛѢХЪРОУ
ІСОУНГОІАТЬБЪІСТЬ
ГРѢШЬННКЪ·ТАІСО
ЖЕНАХНТОФЕЛЪ·СЪВѢ
ТЫНАНЬТКОРА·НАВЕ
САЛОЛЛА·НЛОУБЬННН
НЕГОПООУШТАІА·ОБЪ
ОУДАБЛЕННЕЛЬЖН
ЗНЬСПРАЗОРНОВЪЖЕ
ЖЕЛѢЗЪЛЬДШЖНЗВЬ
РЬЖЕ·ДАПОДОБЫМООУБО
НЛЪНЛАЪГРОБННЕСЪ

ПНСАНСОЛОЛЛОНЪ·ВЪА
ХНТОФЕЛѢОУБОРЕТЕН
ЖЕДАБЪЗНЕТНТЬЗО
ЛОБОУПОГЫБНЕТЬОТЪ
НЕІА·НЖЕГОТОВНТЬ
ПРѢДЪЛАНЦЬЛЛЬБОН
ГОДРОУГАСѢТЬ·ОБЫ
ТЬСКОННОЗѢНЕЖ·ЛО
ВЕСАЛОЛЛѢОІСОЛДѢЖЩЕ
НЕСА·ОІСОЦЖДАНСКЛЮ
ЖТЫЕБРАННКЪДЪБРЬ
ХЪ·НДАНЗѢДАТЬЕ
ПЪТНШТНОРЬЛН·Н
ЗЛОСЛОВАШТЕЛЛОУО
ТЬЦА·ДАОУГАІНЕТЬСВѢ
ТНЛО·ЗЕННЩНЖЕО
ТЬНЕННЕГОДЛОУЗЬРИ
ТАТЬЛЛОУ·НЕКОПЪБЪ
ЛОНООБРАШТАНТЬСА
ВСЕПРАВЬДЬНЪІНЛЛЪ
ОТЪГАБОРОУТЬВСАПОЛ
ВЬДЫІАІА·ДОУГАЖШТЕ
ЛЪЖЕСАНЕЛНСѢЖДѢ
ТЬЛЛЪПРОКЛАІАСЛОВЕ
СЬЛЬГЪНЬЛЛЬ·НИЗН
ДОСТАДЪБЛЛЕДБѢДН·
НЗДОУБРОКЪІНПРѢ
ТРЪГНОУСТАОТЪІНН
ХЪТЕТЪІРНДЕСАТН

ТНДЪКАДѢГНЩТА·
ДАБЪЛѢПОТОУОУБО
РЕТЕСЪЛЛЬТЬНЖН
ЗНЬБРОУЦѢІАЗЫ
ІСА·НПАДОУТЬНЕПА
КАЗАННІАРАДН·СНЦЕ
ЖЕОУБОНТОГООУТН
ТЕЛЬНЛЬІАПАТЬДЕ
ЄАТЬПАІАКЪНАЗА
ННЖЕГЪНЯЛАНКЕЬ
НЪІНЛЬОГНЬЛЬПТО
ЖЬЖЕ·ТТОЛНГЖАЬ
НЪІНПЕТРЪНПАКЬ
ЛЪ·НЕОБЪЛНЕЪЛЛОРЬ
ТЬНАЛНАННЬЖНСАП
Ф·НРОУНАКЕДЕ·ОБЪ
ЖЕОСЛѢПЛЕННЬЕНАН
ЛОУЛЛОУКЛЪХВАПРО
КЛЬНЪНАКЕДЕ·НЖЕН
ТОУАБННЕНСКАШЕХО
ДАКОДЬЦА·ДАБНДН
ШНЛНКАКОТНБЪСКВ
ІАТЬТЫНРАБЪЫПО
СЛОУШАНЕТЬНІСЛА
ТВЪІНХЪНЛЛОЛНТВЫ
КОЛЮБОНХЪТВОРНТЬ·
НЛЛТКЪІНХЪПОСЛѢ
ШЛНЕТЬ·СЕГОДѢЛА
ОУТНТЬЛЛОУДРЫІН

РЕКЪІН·НЕДАЖДЬЛЛЕ
СТАТЬЛБКОУРЕКЪЩЕ
ПРАВЬДЬНОУКЛАТН
ТВЕ·КЛЬНЖШТЖБО
НЕЛЛОУТЕБЕКЪГОРЕІН
ДШАНЕГОЛЛОЛНТВЫ
НЕГООУСЛЫШНТЫГЬ·О
ТНБОГННІНАДЪПРА
ДЫНЫІНЛН·НСЛОУХА
ІЕГОНАПОСЛОУШАННЕ
НХЪ·ТѢЛЬЖЕННЕНА
ВНДАШТННОУІСАРАІО
ШТННПРАВЬДЬНААГО
КЪБОУСЪГРѢЩАЖТЬ·
НТОГООУКАРАЖТЬ·
РЕТЕБОБЪКЪСЛЛЛОНЛОУ
ОЖЕСТОВЪІНІНѢЛЛЬН
ЗДРАНАН·ПЕТЕБЕОУ
ІСОРНШАНЪЛЛЕНЕ·Н
ІСЪАПЛЛЪОБНДАН
ВАСЪЛЛЕНЕОБНДН·Н
ПОСЛОУШАНАНБАСЪЛЛЕ
НЕПОСЛОУШАІЕ·ТѢЛЬ
ЖЕРЕТЕАПЛЪСНЦЕЖЕ
СЪГРѢШАЖШТЕКСЪ
БРАТННННБНЖШТЕ
НХЪСЪВѢЕТЫСЪХРОУ
СЪШАНТЕ·ДАСНЦЕОУ
КОСТННДОБРЪІНЛЛЪ

тако мънѣ благовѣрь
нꙋнимъ зѣ ѣзыкъ сѡ
тъноспⷭьнцинако
жеретѣгысъниимъ
бꙋнестесѣ тъмнра
сегонсолꙗземлꙗнаа
аз ꙗлъмънѣзако
нꙋнꙋнимъ пагоубъ
нницнимоутѣнниж
податꙋнницн наковже
бонслъньцесъдраба
наотесаосѣштанть
олрататетъжеоутво
лꙋнꙋна такождеже
истинисѣакламаа
пꙗглаашехсободобро
вонъствонсмꙋбоу
късъпасаѧштин
хъсанѣъпогꙋбаѧ
штнихъ овѣмъво
наѧжизнꙋнꙋнакъжї
знь овѣмъжевона
съмрътꙋнакъсъмрь
ть снцеженвъспоко
прншьствьюслѣпи
шасанѧждѣнимозн
прозрѣшажестрапы
сегодѣлаидечѣ на
осоужденнѣазъпри

дохъвъмнрꙑсь дане
внамштнивидѣти
натьноу невдамти
нслѣпнѣоудоуть ле
жатьженнападании
не набъстанниежевѣ
роужштнимъ новѣ
мъженкамꙑкъпрѣ
тъѣтенниенікамъкъ
блазноу овѣмъже
ісамꙑкъѧжгьлынꙑ
ннікамъкъхвалн
мънетꙑкъмложенъ
нісрьстъегопогꙑ
баѧштнимъѧжро
дьствосплѧштн
намъжесѧснлабжн
ѧѥсть нниждѣмъ
оубоблазнъ нлпо
мъжеѧжродьствона
мъжеспсенние
отънсходъ

рѣпъташежевсьсъ
коръспобънздран
левънамоосиеж н
надронавъпоустꙑ
нн нрефлѡоуснисъ
ннмꙑстомꙑнесмы
ѧкоръштретенаны

небонанъиерѣпѣта
ннѣбашенънака н
пакꙑретекънимъ
мѡусннѣтолпо
таѕанетеннскоуша
нтега
оупакꙑгляштжа
штеколлоуостакнте
грѣхꙑ остакатьса
нмъ даштесъгрѣ
шнтьтакъкъꙋлкѡ
нпотоллꙑпоканавъ
сакънемоупрнн
летьпрощтенние
отънегобоуделпр
штенънотъка
жеретеашѣостакн
тѣостакнтьсакъ
стънмътонесть
понстнинѣретено а
неѣсъпростꙑнмъ
тако мъ тѣмьжен
ретекътацѣмъ
штеостакнтеостакн
тьсакамъ нъаше
остакнтетакмъпрѣ
грѣшеннианхъ то
остакнтънкалмъ
цѣвашьнѣсынъинпѣ

грѣшенниакаша даотъ
сегонжавѣпакопростн
въынвелнкоепронокрѣ
ъ прощтенъынжепо
вниныѣникъбоупо
каѧтнсѧ лполаштоу
самъмнльнсъблажне
ноуоуллоунльнпрсн
бъшеуоуллоунль аще
коретесъгрѣшнтьлоу
жыкълоужждапомо
лнтьсаонемыкъгоспо
дѣкн нъаштеноуко
нетънпраштаѧн а
штенісъбоуоусрьдь
нльнепоканѣтьсасъ
грѣшнкънинеостави
тьсакллоу небонън
лдрнипотазакъшн
чждьнааголлоусниж
нотъблоблнтѣнабы
ств лѡуснжежпро
стн нъкънепростн
нѣадопъдѣженгъпа
лабъстькънъ нска
тоупаседмьдниин
тъздансцѣлѣнпро
штенакънакожевсѣ
льсрцьлыкъбоупоска

ѧлолѧштѫѣѧсѣнеіѫбра
тоуиѧбѣѣстьнвсѣмъ
людьмъ·сегодѣлѧре
ченписанніенебъ
здвнгошаѧлюдьнедо
нъдѣжеоунстнсамл
рніа·людьнеженжесъ
грѣшншакънемоу
простнидзанамолн·
непоіса|ѧбъшежесло
тъвьегосрцаніксъб
погыбо шіа·длаште
оукоиедостоніьнъѣн
ікъбоупоіканетьсѧ·не
остабнтьсѧнлоу·іа
ікожебъісъказано·бг
днкоиѣістосъштѫже
ѭжеиожлюбодѣялъ·
тндалеъіпростнлъ
лоужьтъ·тобоуде
лнедлоупроштенн
ненотъкаштенепо
іканьтьсѧ·ннісолиже·
ліѣндѣлънслвѧзънѣ
когдоухобьнлоу
жлліноздѣлъполъзб
творѧштаслокълъ·
нжнтьнльнгожеотъ
дьяволлдѣнстьавъ

здрьбьнобавъшеноісл
ветавъшемногъіосо
шншаотънего·нбе
зъоуспѣхасътвоин
ша·тауепотомьразоу
лѣвъшедьяволіоль
сть·ннпоісаіавъшесѧ
ісънемоупослѣждевъ
зъвѣсьнѣша·дроузн
ижевънапастнразлн
тьнъінбъѣдѣікъ
падошаосоудѣнль
желіногъісъблазнн
ша·въдѣпотоуоубо
глашеапъсъмоущл
іа·нбасътъпонесеть
осоужденнніктолюбо
дліесть·сегодѣлюбл
знѧштнінхъоуборе
ѳгъ·нжеѧштесъбла
знитьіднногоотъ
ллъіхъснхъвѣроу
ѭштнхъкъмънѣ
оунѣемоубъідлобѣ
штанъбоудетъжрь
повьмъштнінавы
нягонідабоудетьпо
топленъвъпоуѳн
нѣморьсцѣн·нгоре

тліоутоллоунль
жеблазнъпрнходн
тъ·осъблажнлнмы
нхъженопотазле
лъіихъ·блаженнне
стенгдавъзненавн
датьвъітлвцннн
жденоутькъінпохб
лятьвъінпроиесоу
тьнлюбашеліксіхло
снадѣлаутлвтарадоу
нтеѣлвътъдвньнбе
селнтесебемьздлбаша
лногаиаибсьхъ·сн
цежеботворѧхоуоть
цнихълъжнилъпро
рокъль·горежебамъ
нгддобрѣобасъреко
тьрлцн·дапопоущл
ѭштоуоубоу·ндь
лволоупрнполлгалѫ
штж·въстаѭтьна
нъімногаштнпра
внидоузнилнпокн
ньніцнпотазаѭ
штеноендъінъітво
рѧште·нгожедѣлл
ѧштепрѣтрьпнлъ·
белнсъікгъінаѿ

ѣпрнилемъ·тѣ
лльжендлвъіфъоу
ісдрлнлъіотъсемеа
глѧшекъотъълыша
тнхотѧштнилъо
тъпего·педѣнтен
годаіскьнетьнаісоже
длвндитьллгъвъ
съмѣренилмонель·
нотъдастьлнвлга
лвъіслгтъіылѣ
него·нпакъіполагл
ше·бехвалъілмонел
непрѣлмъътнлісоу
стагрѣшьнитлноу
сталоуісквлгонллл
отъѣрьзошлсѧ·бесѣ
довашалллліазъі
цнльстнвн·нслове
съінепавностьнъі
нлноѣндошллѧн
ратьтворнщапалл
тоуне·въліѣъбелѣ
стоіслеветашлл·
азъжемолѧхъсѧ·
ѵтогл·іскьноутъ
онндтъівгословн
шитн·въстаѭщн
нпллдапостъідѧ

тьсѧ раб҃ъ жетвои
въ҃ весели тьсѧ тн
аісо же благословѧшти
нправьдьнаа гопри
тастатьсн҃ емлиж
клыоуштинжеиего
нз҃ гънанноудоуть·
тѣмьжеретебъкъ
правьдникомоуавраа
моу· благословлтѧ
благословлен҃ъ нисль
нъинтапроклатъ·
глетьженкъапломъ
негдавъходитебъ
домъгла҃ѣтеминръ
домоусемоу· даѧще
боудетьтоусънъ
мирьнън· мирѣка
шьпо҃нietьмане
мь· аштелнiекоуде
тъдостоиньнътомїи
рѣкашькъкамъда
обратитьсѧ· даѧще
оубомирънатъпа
кънокраштаѧетьсѧ·
нмьженеокраште
тъдостоиньнасебѣ·
томногопатекла
тъокраштаѧетьсѧ

нагласоунеправ҃ъ
дънѣпосълавъши
нда҃ъжѧ· аісъпедо
стоиньнъѣсоуштѫ
прнятниѫтомоуісъ
немоужепосъла
на· кыськобезоумла
кльнъънсебекльне
тъ· аісожеретесоло
мономъаісожептица
лѣтаѫтьнкрабн
нтаісожекасньбезо
мьнаѧнеиандетъ
нинаісогоже· попо
штаѣкштѫоубоѧ
кожеглахъбоюу· въ
стаѫтьнесъмъı
сан· насъмъıслъны
ѧнiетьстнвнiиа
благотьстнвъıа· и
непрабьдьниниа
прабьдьнъıа· аісо
ннтьтожеатворѧ
штенобндаште·
ретебоправьдьнъı
ннѡкъ· прабьдьни
нвъсмѣхъсоуть· и
прѣдаѣктьсѧбъроу
цѣнетьстнвъıнхъ·

нпрабьдьнъмоужь
нбеспороісавъроугъ
бъı· въкрѣмабооу
ставьнооугоздобле
нъбѣпастинниѣхъ
домъıжеегоразорн
тнотъбезаісоньин
ісъ· нсоломонъоузъ
рѧтьпрабьдникааго
ниникътътожеполо
жатин· самъжетъ
посмѣиетьсѧнмъıн
коудоутьпотомькъ
падениiенетьстн
конѣъоуісоръ· къмарь
тѣцнихъбѣтьнъı
ихънтъıдастане
тькъдрьзновении
велиц҃ѣправьдьни
къпротивоуланцж
опеталнъшинлъ
егонобндаштилъ
троудъıегонбндѣ
къшесълатоутьсѧ
страхъмьлютомь·
ноужасноутьсѧотж
дънѣмьспеннѣго·
нреиоутьбъсебѣка
ѫштесанстенжще

сенестьнегоженмѣхо
мъпрѣждебъсмѣхъ·
нпапринтьтѫжнтье
него· помъıслнхомъ
менстобнiенсъмрь
тьнгонетьстнвоуіса
ісосавъмѣнн·въсъı
нъıбжнанбъттъı
ихъжребнинегонесть·
баснъбоудемъсапрѣ
льстиланотъпоутин
стиньнаагонправь
дънъинсвѣтъневъ
сыабънасъ· нправь
дьнинвъвѣкъıжи
воуть· ногнильздан
хъ· нисоудитьпра
вьдноуоумоулкъı
непрабьдьноу· непра
вьдьноужеакъıпра
вьдьноу· нижетворн
тьпрабьдьна· непра
вьдьна· нинеправьдн
капрабьдьнааго· не
тнстънгноусьнъпрѣ
дъбъмь· налоужнсъ
вьмъприимьнiцн
ненавидятьправь
днкааго· ипрѣподобь

нъинечтстъботъ
хлодѣи·исправъсъ
гноушенниегобѣшь
ннисоукотъстнѣ·се
годѣларетенсанна
къстънимъмъногон
тесапохоуленнна
такъбыса·ннпороу
ганнижнхъпокн
ноунтеса·
ѳеологовоотъетогоѥ
жеѳанасни·
Прѣдажтъбысанпра
вѣдынниланогашь
дъвъроуцѣнетьбн
бънхъ·недатнпо
тътеннисоудоутьнъ
даснискоусатьса·
нзълнноубокъсъ
мрътънзарадьноу
понѡкоу·салѣхоу
жесоутькъысратъ
цѣкаготъстнбнн·
донъдежебгъынн
ѫжнапотаиетьса·
нбелнсоноугтовка
ннѣпослѣдьнихъ·
обонилъпрѣдълежа
щен·негданслован
дѣлонпъшлапние
правьдынъинлиндѣ
рамнѫжнидлиндѣ
ратьса·негдабъста
нетьсоудитъъмлн·
лъысанндѣлъсъысоу
плама·нобабладаза
петатьлѣнлаоуге
гоннабъдилана·
отъпоспѣшьнъинхъ·
Нестьтндоброотъ
лыштатнотъсекѣ
нъоуненестькъзле
татнлаба·нжесоу
дънаводнтынлобн
дынкъы·сегодѣлѧ
ретенесалнотъсебе
отълышташѫштѣ·
нъдантелѣстогнѣ
воупнсанокоиесть·
длынѣотъълыштенн
ѣ·ддазъотълышѫ
глетыть·безлобнн
хсободыяволюрость
погоубн·небодазгнѣ
бась̑надкроугаѫщ
а·нъпрѣдаюшесоу
дашташоуллоупра
вѣдынѣ·рекъшесоу
дъпрнилящепоте
лобѣтъсъсоуобразоу·
сегодѣллдоуснида
къѳьобъбратансе
строуобъжеселлен·
трьпахоуоусаранлй·
нпотазанлн·кѣда
ахоубоиасобъльста
лъгъ·дабоубботрь
паштжтрьпнитъ
хсоужетрьпашт
трьпѣтнлѣпонехсо
коуслоузѣ·тнбса
ксостъворитнилла
тъотъышгрѣшнѣкъ
врѣлл·нсконьтан
тъзлокоугрѣшыны
нлъ·ноуправнтъ
правьдынлаго·
златооустаагонжеѳ
латъѳѣа·
Нъобндѣлнтакстон
похоулн·нобългъ
блнжынин·дапоплн
лоуноубонпоплаун
санеботъынеснегрѣ
шнкъынкъбоу·нъо
нъ·полаыслижеиасо
пропатнсахотахъ·
себедѣлярадокашесѧ
запропнпаѫштлѧ
жеплакалашесѧ·нъысъ
мъногъылаълнтапо
тазалъѣноклевета
лъ·датътоуи·бъбо
вѣтънжехоштетъ
пытатнгрѣховъ·а
нетълаъслышакъ
шелъ·себѣбонеподъ
ложналълоутеннижѫ
внноу·данетъъыѫ
отъъсконхънъноть
тебеоклнтенъбоу·
детънластъслокобоу·
ретебогънесоуднте
данесоуднтесѧ·нбъ
нжелаѣроулѣрнте
отълѣрнтъсавалъ·
нбсѧсослобопразд
нонжеаштесъглютъ
тлцн·отъдадатъо
толъслобокъдньсоу
дынын·отъслобесъ
косдонхъопрабьдан
шнсѧ·нотъслобесъ
сбонхъосоудншнсѧ·
наплътълыжекѣзъ
отъъбѣтанеснтлте·

отъ тебе бо соуждалиан
нилъже бо соуда съмь соу
дниндроу тоусебе осо
ждаеши таждеходе
лашисоуда наште
ливедовъле нетьсети
тополлъслнаконгъ
тнотъгланьбъюотъ
сотонъиноть зълъи
хъталсъ тебльжен
глаше аштедоллашьна
агвлісоубельзаоуло
мъпрозъвлашатоко
лисопатедоллашьна
ьнго даоубонтесаоу
бонхъ нивогланготь
тьжзлъинтъбесъ
нънкъроматьнъбъ
ногланнехоудѣ нъ
белнсъинлинхоуллин
нгрѣховъ небонъ
бѣшталисанаре
нпрѣльстьнисасоу
шта нсоупротивъ
гів набоу нсаранинлин
отъблоударождена
соуглжштажневъхо
ждаштаоустъіскъ
рьнатьтлісъ дапоть
тосоуоуставнлноцн
неластнллаѣкъсто
ижласопоушта
Ре обрашьнѣсеглагъ къ
мъіѵонаисоллногонеде
ннѣнллногонепить
іскъбрьннитьтліса
въставлажштена
ньстрастнплътьнъ
ланаветнстотьине
вонъснласотонина
понѡвоуотъпоупа
жтробынлаго нъиель
лажефарисенъзазн
рлахоуапломмъліскъ
неоумьвеналлароу
кллаждоуштелъ
противоутолоуотъ
вѣштагърете неѣ
ходаштенеоустъіскъ
рьнитьтлісарекъше
скъбрнароуть нлаѣ
жевъыблядетеса нъ
исходаштнитрѣси
отътліса тоскъбрь
нитьтліса обарѣа
штенѣсенъиестьдо
стониьноиестинъ
небсенестьнапользоу
поаплоу ретебокъелли
достонтърекъшенѣ
стнипити нъиелъ
облададмъбоудоути
мь рекъшенъклепо
лиотъкрашьньнъі
ндъобладомоуктьіті
лиознконеразоумѣ
ижштесего нъиан
новъзнражштем
конѣстнипитнте
ловѣсолмъ ноутро
боунапалъиатндл
поиестьнаммъбъмь
нсоуштаиотъзем
лиотъллорианапи
штжкрашьнадосто
атьнытоженотъ
ѣытнноттъславти
непростобрѣждан
лисоуть оннхъже
рете нмьженебътре
вонкрашьнатрѣкъ
нтребокрашьнолмъ
въженто нтаоупра
зин всаоубоалъть
банназеллнлѣга
ниедъкаразоуллан
стакаготьестьи объ
дасластнилинрасего
неласытнвъшеса
боудоуштнихъбла
гънъбътогомѣсто
напнштоупрнилле
ть объженаисожеолла
ломоштакъшжтѣ
лоу съллѣртьсаъ
ниилинлдшанллъі
сльсъллѣражштнже
садшндобропоіса
зньнѣллолнтьба
тлісънпрнилеть
прощтенніе аште
ликтоллассънендъі
ннинѣлинжекрашь
нъіскръллнтьттѣло
ноупнтантьттѣло
тоннутоженеоуспѣ
ѣтьлата кѣдолло
жедаоудетьіаісонѣ
лѣполалъісатносяль
недѣлькъвелнісъі
иллясопоушта аісъі
арналепрѣстоупанк
ште данонѣнсллѧ
отъгатеттъірндеса
тъдніи нмьжепри
лагляжеднноунедѣ
лю

Г҃ОДЬ

нѣтанатьса· неже поло
жнша з намленнїан
хъ посредоу празьнн
ісасбнегонперазоудѣ
ща· къпатъкъоуко
нбъсоукотоубьѣдь
ньлатъѣтеаштеѣло
штьнонитьсожене
бъкоусѧште· дожен
докоурнїатобъзгла
шеннїаношти· аште
анпѣложетькстообо
ѥжъкоупнити· тода
набъдѧтьсоукотоу·
глѣтьботьосебѣ· нгда
бъзъметьсяотъпнн
хъзатьтъгдалатѫ
тьбътъідн· къгъі
оубодынкъзатъ
бъіотънасъотъбе
законьнъінхънноу
дѣн· ннакрьстѣпрї
гбождень· тѣлъже
оутнлънбъі· алїса
тнєнїа· наєожеилъі
алїсаѹлъ· абъддроу
гъінатъіпр̃ѣдъпа
тъіъллъбетеръкъ
жьдодаѣстьнлнїаєо

жекстолложеть· доб
зглашеннїакърыло
тълъкавъше бнта
ѥжштнѣдноноттъѫ
ботънежеѣстьнедѣ
лѧ· съкѣтеролдожендо
пѣтнїаєоурьнабъдѧ
ште· нлолѧштесан
ѣтоуштезаконъвн
пророкын· аллъідо
жендобъспѣтнїаєо
рнїа· нстабнбъше
платьѣкашьлолнте
сабоу· обратнтѣсѧ
нзраиан· нпрнатн
нлоубъпокаанно
браз· нпетьстьѫ
прощтенние· нлъже
нноплеменьныисоу
днн· оуллъікъроуце
рететнстънѣллъотъ
ісръбѣпракьдьнлаго
тогокъіоузьрнте·
нздранльжебъзъ
пнікъръбьнегонанасъ
нната дѣхънашн
хъ· ннендлаллъщѣ
сарантъкѣсдарѫ· къісрь
стъшѫгбнпрннесѣте

трѣбоубашѫонен
жебалъналнзапо
бъдарекънѣсетворн
теналлобѫпалатъ·
татеотъалъта· бесехо
ѥжштесанпразьно
ѥжштеѥаказалогъкъ
скрьсеннїанащего·
гънашыіхсъ· нсебоу
днбалъзаконъдосъ
ісоньтанїа· донъде
жепрндетьгънпакы·
отъпрьвънанедѣлѧ
тътъшететъірнде
сатндынъ· празьно
нтепразьнникън
къшьствыагосподь
нѧ· нподесатндынъ
къшьствыа· неженесѣ
отъпрквънанедѣлѧ
патьдесатънъін
празьнникъ· пра
зьнникъвелнкъ
дакоудетьбалъ· въ
тъкотретнитасъ
посълавънъгъдаръ
стлагодха· нлкоотъ
празьноуютепен
тнкостнѫ· празь

моунтежднпоуне
дѣлю· потонжеадтѣ
те· правьдынбонесть
нпобеселнтнсѧобжн
ндароу· нполлкати
полъготѣ· некопън
лѡоусннннлыѧалса
шадьннитетъірн
десатн· нданнлъне
дѣлѧ· т· хлѣбажелѣ
твынлагонетенлѧ
сонбнпонебънндѣ
бъоустанго· полъ
тьбѣжетонбъвьсѧ
къ третнннникън
патъкъповелѣбае
мъалъкатн· ноканшь
кашенллтвъі· оу
бог ъілъдлатн· всѧ
ісоуубосоуботорѧ
збѣндннонѧ· нбъвь
сѧісоунедѣлютворн
тесъборънбеселящє
сѧ· повнньнъбонесѣ
гребхоунжебънедѣ
люллтетьбъскрсьнъі
ндньсоуштьнлнпе
нтнкостнѫ· нлнсъ
простабъдньпразд

ГА

ннисаго господьна·дрх
хлоуіа·весѣловатинбо
сѧнебъньанеплаіса
тн·ааѵьбъіжебаща
дапебоудѫсълнце
лѣроы·ааѵжѵьбовъ
попедѣльниксъти
бъпатыкъѵнбсоу
ботоу·въіжелюбо
патьдннналѵѣте·
любобъредоуѵнкъ
патыкъ·небонъкъ
третиннникъсоудъ
нагнсъвѣштанъ
бъі·бъпатыкъже
нальженбъньпостра
да·късоуботоужен
вънедѣлюпразднь
ноуите·нальжеобо
тварисенѣсѵьпа
алѵть·обожевъсякь
сенніж·ѣдниоуже
соуботоуѵтъіж
хранитенаісожегла
хоалъвьвьсемьлѣ
тѣ·погребеннаго
сподьна·вънюже
аліатнподобаѣа
непразьновати·

Отънсхода·

Пречегыкъмлоусний
гланкъсѣполлъизле
воплъдекъын·тран
врѣмена·вълѣтѣ
съхраннтемантоу
празьннкъіопѣ
спъѵьнъна·въпь
вънлаць·отъѵетвь
рьтагожепадесѧте
дьнисемьданьсте
опрѣснъкысыкъжлъ
тѣнцалліхлѣбъо
злобленна·отолль
конзавъостеотъ
землѧнеѵупѣпьскъ·
ндоуѵьѵѣтѣсѧка
алъотъседлалгоне
дѣльседльдьнии
пятьдесатъ·нпа
рьцѣтенарітнтъ
стѣдьнѣбпатъі
ннадесатьседлалго
лаца·попобѫштѫ
сѧлѣтоудьноцѣ
шѣтенианпразь
ннсакжштепоста
вленианароунтъ
стъдаоудетьвлъ

ндасъмѣрнтедѫщѫ
вѫщѫ·вьсакажедоу
шаѫженесъмѣрн
тьсанжесетьсао
тъліодннѣй·седль
жедьнніпрнносн
тевъсесъжнганлла
нкъісоуштахъжн
воуште·наісожеда
видатьродовебашї·
наісовъісоуштакъ
селнѵъсѵнъінздра
нлевъі·нгданѵке
доѵѣвъінземлѧне
ижпьтьісъіазъгъ
бъвашь·длотъсего
наісожепподобнон
вънасъ·бъѣвпотѣ
хранилъісоуттрї
лѧсопоуштатетъі
рьдесатьнъпажепро
ображахоупразь
нніционъпрнпадъі
къгронтьнжоуллоу
писмененъпроста·

Непрнѣлліште·

Заповѣдьпетровань·

Пакьлока·

Азъпетръпакьлъ

повелѣбанебѣдѣлатї
роболлъдьнніпать
бъсоуботоуженкъ
недѣліодапраздьно
ижтькъпрісвноуте
ннидѣлѫблговѣрь
нааго·соуботоубна
рексохолѣтварисеѧ
поісонштенллоущѫ·
к·недѣліожебъсюрьсе
ннѣ·велнсоужденїе
дѣлюбвсжнажепото
ндапраздьноукть·
обажестрастьнанесѣ·
обажебъсюрьсенна·
істолнпростнкъын
нкъюрѣснкъын·г·
накъшьстнедапра
здьноукть·нальже
съвръшенабъытан
наажеохрс̃т̃·д·па
нтнісостнждапра
здьноукть·наже
стлагодѫха·е·къродь
стѣбнъіндьньда
праздьноукть·н
льжекъттъдьньро
дса·бжнеслово
тъдѣвнца·s·напрѣ

ісрьстъıдапразднꙋ
ютъıнилъжепоказаѣ
хсобожьствопослоу
шьствовавъшелꙋ
оцжвъıсрыштеннıн
оустѣшителювъндо
голоубинепоказавъ
шоупростоаштıн
лъсъквдетельствоу
келоуоулоу· ѕ· въдь
ннапльıсъıдапразднь
ноужть·оутнтелебо
ашнквхсавъша·н
стлагобъıдхагъподо
бнша·а·молитвъı
жетворите·злоутрь
нжж·нтретнитасъ
ншествıнидекатъı·
нбетерънбъıсоурогла
шенıн·злоутроубо
благодарште·наісоо
сквтивъıнгъпрѣпро
водневъношь·ннаведь
дньвътретнижеіако
бътъотъвѣтъотъ
пилатапрıиатъ·г·ше
стъınжеіаковътъро
спасѧ·д·въдекатъı
ижеяльжевсеподвн

жасѧ·влцѣроспатж
трепештѧште·дрѣзо
стıнжаѣнскъıнетрь
паште·гънахоулъı·
ветеръжебгодаряще·
іакодастьнамъпоко
ıште·дьныıхътро
довъноштıж·ѕ·въ
ісоурьневъзглашенıе·
ıмльжетасътъблгосло
вить·прıходъдьне
вынъıнхънадѣловѣ
тобынъıнхъдѣлъ·н
ѧштенѣмоштьно
бъцркелахнтн·зло
вѣрынъıнхъдѣлѧ·въ
домоудабоудетьсъ
боръ·данебълазнть
благовѣрынъıневъцрь
кънынетьстневъıнхъ·
небомѣстоѡсщанть
ѵıка·нъталкъмъ
сто·аштеоубонеть
стнвндрькатьлѧ
стобѣгантенго·н
мьжеосквьрнсѧо
тънıхъıакожебобо
жьствьıнıстлн·
ш естлагосъборайтавъ
пѳ

Сънасынъıдастрастн
дьнивъллъткѣн
къллолтвѣ·нооубрь
зенıн·соъдътынѣ
лътворяште·лѣпо
невѣрьнъınмъдопо
лоуноштьнлагота
ся·отъялıсобатн·ска
тънıльıеуагтелн
стълль·лматѳенн
лоуцѣоболлоупоздѣ
късоубготоуслокесерл
дн·оболлоужеранлл
гооутрарадпоздьно
ıпоштınıалъıназпл
меноужште·леуı
тъсıсон·нглагъıсълло
оусıнглл·прькъın
лцькътетвьртъın
ндесятеднълца·по
следоуветерапасхаго
сподекн·
Стлагокаснланоттп·
спѣшьнъınхъ·
людясадатебенепрѣ
лъстнволгъпрадѣдь
тнлльтрѣхълль·ıен
къıскоротанждене
тънспıштаранıсы

ıа·нжебоддллакрашь
пынъınлльоукродення
ıлль·нхблѣкъоттъжн
знн·надѣнабъжеся
нıсапрѣльстнтнне
оустъıдяться·лано
гопарентебесътрьпл
тн·прькоужкнноу
зълоıжıсрѣпобъıль
ıесебѣдъın·ласкоъдь
ıлльоуболддллакъсъ
лрьтьпрѣда·нланов
сıсонктанніенаведено
ıежекъслѣхъбы·н
длдъпроıклатъкбы
нс·прькѣньцьотъпл
денханаеомьзать
бъıсть·лотъдъште
рьныллоужьбъıстьза
тьсебѣкъıсть·нть
стьоцьллоужьндѣдъ
оцьобоıждоуоуставы
нестьстбынъıлоукарл
ıа·тонздранлакоуман
роллъпоклоньнıса
съторон·нснхътѣ
лесавъпоустъınınпа
стнсѣтводн·тонıнѣ
когоотъпрıсъоблн

ѵєнинінепрѣподобь
нєнацѣсарьотъѣл
поуштєна·днєвьа
гозкѣрнєралшьноу
отъкорн·нєгожєвєлло
жєроволлъцѣсарь
съѣвсѣжцѣсарьскою
снложотъмьстн
тн·тъжєжѣтроєдьно
ѣжпрѣльстьѣжпрѣ
льштєнъттъѣжоіса
поуѣкъллрьтьпрнл
тогожєотътогожєє
жєволлъѣкѣ

Аѣтьєдѣпородѣоуєтл
вленлєы·нпрьвоуѣж
заповѣдьтоупрнл
ддамъ·отъѣдрєвас
ѣжєѣдѣтндоброн
зълоннєвстнанжєто
нєластнллътьбын
въздьржаннанєстьу
стлвъ·длшгєбъідл
кллоттъдрєвлнуато
нєбъіхоллъєєіатрѣ
вовллнллътьбы
злтоуєтллготътто
гонжєотъмлтфєл
Мєвонънадллнєвъ

здьржаннєіжтробь
ноєнзвєдє·нпотопъ
тосътворн·нєодолллъ
сісонпопалєннєтосъ
вєдє·аштєвашєнєлю
дынъингрєхъ·нъоба
тєвонєголлоутєнна
кореньотъсоудоупро
здбє·ежєнизєкнн
льпронтътъжіагллше·
обатєсєвъівєзаконн
нєодоллобоіаковълянс
жьтвєхлѣбынѣвл
нвъобнланнвннынѣ
лльпнтллхоуєл·таісо
ждѣєннноудѣнвелн
ісостъворншлотъпь
ланьствлзлонотъпн
тланнія·навєзаконн
инзлѣъ·ъше·дасєго
дѣлланхѣъллісл·лл·
дьнъналлъєъіальєпє
кдзаіасъпасьноє
отождєкаісонразоудѣ
тнаісовьсакъісннгъ
тнинлоуунєъѣмъ
цртвонєсьнон·пода
ѣынъ·таісоудолло
внтжнжєнзлагаіє

отъѣогатьствасноє
гонобланвєтъхлл·
Кънигътнанарнтєть·
нжєсъоусрѣдынъш
мьутєннилькожь
сісънхъпнсаннн
богатьствоссєбєразо
лласъготовнвъшано
влагожєнвєтъхлго
здвѣта·низлагаіа
отънєгобъврѣлл
бесѣдованнл·датѣ
мьнєнскоусынсоу
тъбожьсісънхъпн
саннінінєбоудоудо
лоублдстѣдє·ннсалн
нлоуштєннооунѣ
хъвъзємлюштенъ
прѣзъралштєсмгла
дъллькбразоуллнл
тьлѣжштє·іаісоже
здллнвєздъждантѣ
льубѣклдсанздрастн
тн·аштєнтьллллнг
въсѣнєтьісто зрьл·
таісожєндшнпѣль
здотъпнсаннінне
напоєнѣєътьтнпрь
вѣсаштєнтьллллн

просъпєтьсловєсаплс
дънѣкласъпоказатн·
бєлнсоубозлюже
невѣдѣтнпнсанн
н·накъівєсловєсьны
нмѣжнвотъмльздп
тнотъсєгобонллно
тъпазълнпрозабо
ша·отънєвѣстнпн
сланн·отъсєголлно
гънєрєсьсіъпнрѣ
дъпрозабє·отъсєго
нлѣннєъпажизнн
нѣєісорнєтьннитро
дн·ндшьноноєслѣпл
ннє·отъсєгоцдыкво
лляпрѣльсть·іаісоже
бонєвѣтасєголлше
ннінєправѣдьнохо
дать·таісожєнбожь
сісънхъпнсаннінлн
шєнінінналоутжсн
хънєвъзрлжштє
лнйогопрѣтъкажѣ
тъслноуждьнонлъ
нєтьсъгорѣшатнтл
сто·якъівѣтъмлѣлр
тѣєгоупажштє·
ттальжєкєнлло·о·ву

апл҃ъоутагл҃аше·къ
нимантьтенниж·
оутнщенниж·оуте
ниж·нелѣпиѧзоб҃о
штнивътевѣбг҃о
датниежданоти
прт҃ьствъмль·съна
ложеннимьроуисъ
старьтьствѣ·сепоу
тан҃ѧ·въснхъраз҃о
мѣбан·дапр҃ѣдъспѣ
ниетвонѧкѣбоу
девъбысѣхъ·клюдн
сасамъноутенниѧ·
нзлнтл҃нжеѧла
сисътыѧпр҃ѣдъспѣ
ѣтьѧнагорен҃пр҃ѣль
штаѧштаннпр҃ѣ
льштанѧлн·тъıже
пр҃ѣвıканѣъннхъ
женавънслъесни
въвѣрилъсѧвѣдıı
нотъıсогонесниавıı
ксл҃ъ·ниаконзмлада
стдиапнсленавѣсн·
логоуштлнатаоу
лоудрнтнѣъспсени
нѣвроѭиажевъхр
стансоуса·вьсекоп
сланиѣбодъшьноипо
льзънодоутенни·
плоблнтенниѧлоу
прабленни·нанака
занїенжевъпрабдѣ
дацѣлъбг҃дешн·бжи
нрлксънавсѧкодѣло
благословрьшенъıи
лооусинзаконъоу·
ставлѧиагл҃аше·нда
боудоутъсловесасн
ѧлнкожезаповѣда
ѭтназъдьныськъ
срцнтконлль·нвъ
дшнтвоенсъказже
шниасполлъсвонлъ
нглешнвъıнхъсѣ
дашгжтнвъдоллоу·
нходапопоутнилѣ
жанвъстаи·гъже
запр҃ѣштаиагл҃аше·
пъıтантепнсанн
ниаковътѣхъжи
знькѣтьноуѭнила
те·нтъıсоуллнѣсъ
вѣдѣтельствоуѭ
штѧ·негожеддарє
тедавъı·ѣъ·клаже
ннпъıтаѧштини

сънѣдѣтельствлиѣ
го·вьсѣмьсрцьмльвъ
знштжтьнѣгонегоже
ѧдиллолнтървсъın
къразоуллилѧнн
спъıтаѭзаконътво
ннесъхранѭнвьсѣль
срцьмьмонилль·нвъ
оправъданнихътво
нхъпооутюсѧ·неза
боудоусловесътвон
хънтждьнасъвѣдѣ
тельствагвоиѧ·сего
дѣлѧнспъıтаидша
моиѧ·нкоаьсладъıса
грътанилюѣмоусло
весатвоиѧ·пателеда
оустолъмлонилъ·н
желаѣмапатезлата
нкамененрагагомно
гѧ·нслаждьшапате
медоунсъта·оутн
тьженсегосъınъ·со
лолконъпр҃ѣлоудръı
нрвсъın·съıноуащє
къзнштешнмлоу
дростнакъıсереброѧ·
нѧкъıкогатьствѧ
къзнштешнвиѧ·

тъгдарозоумѣѥшн
страхътнь·ноувѣ
дѣнниѧбѭнюбрѧ
штешн·ѧкоггъдан
тьмоудрость·ноть
лнцаразоумънсълъı
слъ·наштемоудръ
боудешнсевѣмоудръ
боудешнѣклнѭьıни
нлъ·аштелнзъато
ѣдннъзълъ·нтрьпл
шнзълаиѧ·нвндѣхъ
ѧзъѧколншьшинѣ
стьмоудростьпатеке
зоуллыѧ·якожелншь
нѣстьсвѣттъпате
тьмъı·лоудрлагоѡ
тнвъглавѣгонне
съмъıслъвътьмлѣ
ходнть·нлоудрость
тлвтапросвѣтнть
лнцегго·нрекохъл
зъкѧталлоудростьпа
тесналъı·нвъзлохъı
троудшѭневълѣзе
тьмоудрость·ннвъ
селнтьсѧвътѣлоу
сисьбѣненогрѣхъı·
стъınбодъıсазанна

отъбѣжитьлъсти
ноттъндетьноттъмы
слинбезоумльянъ
ллоудростноутенние
нжехоулноисланъ
тъцанадеждангого
троудовевезъоусп
хаибеспотребъисо
ньцыгонпроислаторо
ждениенгонпоттѣ
теллоудростьдавъбѣ
къцрьствоуните
женкстхъвлсавъзло
бниж
ѣстьбжниахъытроѣ
ниъобрѣтынницадѣ
лъиготтолниллоу
дростнвогатѣнѣже
всадѣланеть
праадоулюкнтыкъто
тродобенесоудобротъ
цѣлоллоудрынбонлб
дростьнаоутантъпра
вьдоужендоблестьи
гожентпотребынѣ
нниьтожевъжнтн
нтлѣцѣ
лногтыктонскоусы
любитьвѣстьпракъы

нхъныбоудоуштниихъ
възнсковатнразоумѣ
нтьстрътътысло
весынъпанраздрѣше
ннипринтьталъзна
лениниантждесапровѣ
сть
лсньлънгодолѣ
цеждженснрахъосте
гъсъзълллоудростъ
нподластьлюбашти
нлънего
нштлоудростнсъна
бъдназаповѣдниить
подластьжнтадоллъ
отъжностниизбери
оученние
обращтешплоудро
сть
прнстоупникънению
жнданбгънихъпло
добъного
ллалопотроуднши
см
ка
нелкаданынлънне
прѣбоудетькънебе
серьжлоудростьбо
поилѣннеѣнестьнне

лниозѣлъестьнаблѣ
на
рдзнприлноубо
разоулъмлнннеотъ
сланлнсъвѣталло
него
свонвъпоутлнланвъ
жажельнакъпжево
къ
ннпомесцѣклѣсътро
жнснузалнниабѣе
ѣждшеѣжпристоупи
къпен
ѣжсвонѣжсъхранншо
тнѣа
възнштнразоу
мь
нлъсапонжнеѣста
клание
обращтешнпоисоние
а
навѣслание
възлюкншнѣжнпри
клонншноухосконе
нллоудръбоудешн
въллножьствѣже
старьцыстанн
жевънихъллоудръ
толлоупрлѣпнсм

вьежповѣстькжьсъкь
ноуѣхошгнслъша
тн
ѣлынъндалетонизно
тьтебѣ
лоужестъллысльна
освнтаноуего
гъдаьрнниегодать
ретьнотатьоиа
шлянвъзаповѣдь
хъѣгопооутансѧвъ
ннооу
дисрдетвоѣ
тьлоудростьнлада
натнбоудеть
окндпобѣстнилб
дръихънвъпринть
тахънихъжнвн
отъткънавъысне
шноутенниенмелн
шлнсѧповѣстнста
рьтысъынебонънгн
навъпкошлоптьотьць
свонхъ
навъыснешнсъллъ
слънвъврѣллпотрѣ
къдлснотъвѣтъ
невъуклнлнслове
свврѣллспьно

словесно бо разоумѣѥ
тъ сѧ мѫдрость наще
несъмꙑслѧ къ тебѣ сего
отъ бѣ ѥшта ваньлижь
немоу · ашт елинно
дабоудеро усатина
оустѣ ѧ тъ вонхъ · и
неотъ вѣштанпро
тнбоунетинѣ ном
наказанни своѥмь ·
постъ ѣдиѧ · наисодо
мъ разорен ътакоже
ѥ родоумѫдрость ѥ
разоумъ несъмꙑсл
нерадѣпꙑтанасловеса
нѣ ѫтробаѥ родна
съсоудъоутѣлъ · нсѧ
исогоразоумаѥоудь
жить · нетрѣбуе
тъмѫдрости сіоу
дꙑнсъмꙑслолль па
тебоводитьсаѥро
дьствѣмь · нотъоу
стъоуроднѣлаго меу
стронтьсапритъта
небосъгластъвъбрѣ
мана · нестьжемоу
жьмнозѣмꙑсазате
ѧьсонжедшинепо

тре бынъ · нестьжемоу
дрансѧвъслобесьхъ
ненавиднилъ · небо
дасѧнѣлоуутъгабл
годать · нмоудрость
съмѣренаѧговъзъвꙑ
шнтъглабоунѣгонпо
средоусловнтꙑнхъ
посадитни · блажень
моужьижевъмоудро
стноумѣретънѣвъсъ
мꙑслѣсвоѥмьсъвѣ
доуѥтꙑдасеоубоисѧ
нѣ · нмоудростинопи
таѥштихъсѧиѣѫ · о
льженѧленитѣнжено
оутнтелнхъѥнѧрете
апѣъ небонъмоудро
стъмирасегоѥродь
стъвопрѣдъбѣмьѥ
стъпищетьбосѧѥмь
ѧнмоудрꙑѧвъмоу
ѥвьстѣѥнхъ · нпа
исꙑ · гь ѣстъполꙑ
шленнѧмоудрꙑнхъ
ѧисосоутьѣзоумь
нии · нѧрнтѫште
сѧмоудронбоуродъ
ша · нпнсанѥстъпо

гоубѧюмоудростьмѫ
дрꙑнхъ · нстъмꙑслъ
съмꙑслѧштнхъпрѣ
обижѫ · ісъделоудръ
ісъдесънигътни
ісъдепьрансавѣіса
сего · нѣлнобоуродн
лъбъмоудростилан
расего · нальжебовъ
моудростнежнине
разоумѣлнръмоу
дростнежба · нклюдѣ
тенѣдаістонестьѣкъіо
ісрадаиланюбомоу
дрънель · нтъштни
мльпрѣльштанние
мь · попрѣданнижте
ловѣтьсіоу · посъсѣ
вомъмирасего · таісо
ждеоуконмоудрꙑи
сололонъотихърете ·
безоумьнинбонесть
стьѣмьнмальженѣ
стькжниразоумѧ
нотъѣндиѧꙑнхъ
бапꙑньемогоша
вѣдѣтисоуштни
хъ · ннднѣломльвъне
млюштеоукѣдѣша

хꙑтрыи · нънлнотнь ·
нлндхъ · нлнісоѧꙑ
нвъздоухъ · нлнісо
гъзвѣздынъи · нлн
бо істроужьводоу · нлн
хвѣздꙑнебесьнꙑи ·
стронтелмирънꙑ
иньбогъꙑмиѥшане
бонътꙑвасньпрѣ
льштажътьсапꙑта
ѥштенѫташтео
брѣстнѣъдѣлѣхъво
роуісоусконѥходящ
пꙑтажъть · окаянн
женъѣмрꙑтъꙑхъ · на
деждахъънпопелъ
сущенхъ · нпростнхоу
ждьш · нндеждахъ ·
нісалъжнтꙑѥнхъбе
штънѣѥнісонеразоу
лѣшасътворнѣъша
ѧгиа ⁘ ⁘ ⁘
ѳѐлогословоттъгогоѥже ⁘
ѻградѣ ⁘ ⁘ ⁘
моудростьпрьвана · мѫ
дростьпрѣхꙋьрѣтни
къслобесьхълежащѫ
ѫ · нѣъстроъпꙑтѣ
хърѣтънꙑнхъ · нвъ

нѣсть ѣхъ нобѣлишь
нъ ихъ пьѣ ѣнии хъ·
алын ѣже боудимать
словесъ бъ цр҃ісвнгла
тнсъ сълавыслъмь·н
лнтьмлмлнословеслвъ
ıаз҃ъц҃ъглаголатроугъ
нлнеобличитсѣ снж
хвалюлаз҃ълоудростъ
снѣжлюблю·нѣжждо
бродѣынникъславѣ
ннѣ҆шлнкъненже
оукоренниплтеротъ
тѣлнѣ҆ъшл·нсъѣеж
жекъѣелеиоуижкѣжѣу
лнгельскъѣнилноу
залноулобѣншласъвръ
шенъмльнсъкращ
нъмльслобъмльоупрл
жнлнѣмоуижлоудро
стьпобѣднѣ҆ъще·не
бонжекъсловесьхъ·
алоудрътолынѣлоу
дръ·ннижеизъисъ
нлатьскородѣлать
нъдшжженѣказа
ноу·акъıгробнижс
соутьнзъѣноуоукрл
шѣлнндоболѣпоть

ннсмрьдатьлдѣть
цнизоутроминого
злоп҃оѣкрѣıвлжтьнъı
нжемллоуѣородобро
тѣбосѣдоуѣтьнлн
жцѣлнѣоуѣклѣтьн
достоннѣнобѣрѣно
нслобеснжнтьѣмь
пѣннаждлн·оунсбо
нѣстьмъѣнѣдоброобрл
знѣѣнднллослобъ
лльобразоуѣллагон
богатьствонежероущѣ
дрьжитенежеѣжесы
нобесъплескллжтьн
алоудростьıеижеслс
въмлпросвѣштлнлл·
нънѣжцѣлъльно
бантлнлл·съмъıслъ
бобллгъвысѣлтъво
рѧштнилъıе·ıгьнı
пропобѣдлѧштнилъ
тогрождежденлноулн
ıнл·твонелнѣжен
лвѣсıсывѣштлтн
ътолнесоулнфоу
ннтьıскалнсмлепл·
лıасожензцннıгу
пттѣнѣнлноснхъпрѣ

кз҃

лоудѣнıшнихънѣ
н·нжевъсконжалнко
пнсанъıлквъпнсанъı
отъзаıсонлотъѣлвѣ
роуѣтъ·твонлпнже
лтнıснлтн·тнстн
жѣнсълышлѧбъпль
стъı·лѣръѣжѣнтн
слнесоулнвунѣıсы
нльмлжѣнубунуспл
ллнндъ·нжекълно
гоунзобрѣтьнıсъ
нсегодѣльмлорьвьно
кллъ·твонлнсоутвл
рнлнелнстлрнцлпл
тѣонолнлжерллобн
дѣвъшнпозъıклно
нѣотъıсогоıкрѣпъ
цѣıаıсоженрѣтьта
тѣоуıслолıжштнзѣ
лонѣоуѣтърлвенникре
тънсеѣвѣкъгодьıчо
ıжпошнзѣлонѣсъоу
срдьнллъпотътѣнцтж
дьпонетнсестворнтво
ренıе·тожеллоотъ
ıсоудоутнıжеоутн
тнıоутнллоувѣıтн
ıслоужитнıеотъ

ѳрлзъм·нпллждлоу
бѣрнтьтлıнежежрьтн
неотъхлъденлнрѣıсъ
шеотъıкоупонн·лıе
жезѣкзлıтнстнне
отъѣлвуломлнълн·
лıежезѣллюдѣрнтги
неотъѣжлптѣнълн·
лıжеклъхбокатıне
просьѣсолнгсънъıл
жетлрытнлнѣтьль
лнсѣнѣскъıслъшıн
шн·врлженнıежеıсъı
нхъмѣнıгѣхънъфрѳ
гобъ·нжепрьвоюрл
спъıташлпѣтнтъ
ıсплллѣтлвъхлѣтл
ннлжеѣнпошѣстъ
и·ндлнедлъгостол·
отъıсоудоутнıеıсон
жьдо·ненднпюлл
отъıсъпхъкдосъı
нѣъсѣллоуѣлтожде
съшьдъшоуслвъ
слоужьѣлхъıсоулл
рынхъсъстлвнсл
тлнл·длтгоуко
пѣннлѣллъвысѣлъ
рлшьдъшелъслıсъ

ıѣн

обрѣтъшинилъпрько
нинѣсожененлоущѣ
нашегоразвѣзълобы·
нокожьтвѣноѡоуста
вленнїа·словесьнаїа
косила·доброынилъо
роужьѣдобротѣ·зълы
мъжеостынъзлобѣ
бъıбанть ⁘ ⁘ ⁘
Басилевонжевъпатлъ·
прнтъталлъ ⁘ ⁘ ⁘
Чеподобаѣбъпрнлоуча
ѣжштаисасебеоутенї
авълаганть·нъразѡ
лѣтнпотрѣбышаѧ
оутеннїанеллосоущаа
наспсенна·ожеѡдроу
зниинаноѕелллалѣ
ръınпразьдьноблакъ
ше·нженѕокрѣтъ
шенгуптѣне·нланѣъ
астрологиноть҃ха҃дѣ
ипотьтенѣн·нансъ
простаѡобразѣностѣ
нинкъıсокъıхъоуıса
зословнеилоущте
бжьстбынъınхъсло
весьоутеннїапрѣѡ
бндѣша·нънтвори

тььнаїанѣѣтнїеıса
ıанхъıтростьноенѕѡ
брѣтеннїелапогъıна
оупразнн·нлъжетѡ
сıсълъжаѥсть·нптво
рнтььнаїаѡсъстоѧ
тьсаможетъıсроиѧ
ıсоштжпъı·нивѣ
тниствоıсроилѣхъı
тростьнаагогланн
а·ннсо·о·нстнїснн
ıсроилѣпрѣлъıшла
н·данельлловукоıано
знсоуштнилъпѡ
спѣхъмьосельотъ
бжнїаразоуллоблѣ
ннша҃а·късоучтьнъı
нхъпъıтаннихъсъ
старѣѣъшесѧ·ноу
ждьножестьоутѣ
ннїаразоумъ·нзво
ленниадяпользъ
налгооутеннїаноу
ıсложеннїадѣлане
разоумлнлагооухъı
штренна ⁘ ⁘ ⁘
Отъапльıсъınхъоу⁘
ставъ ⁘ ⁘ ⁘
Страньıсъınхъıсъни

гъбысѣхъоуıсланлї
са·тгоботебенштж
жнилъсловесьмъ·н
лнзаконъмльнлъже
пророкъмь·ижеоубо
нсъвращлжтьльгъ
тѣншланвъкѣрѣ·тьсо
ботнпестанекъзаıсо
пѣбжнїданатгыстра
ньıсъııаıсоштжнъı
оустрьллѧѣшисѧ·
аштебопокѣстьнъı
ıахоштешнпотнгатн
нлашнцѣсарьсıсъıа
ıсъннгъı·аштелнхъı
тростьнъıлнтворн
тььнгъıа·тонлашн
пррıсъı·нѡканпрн
тътънпıсавънихъ
жексаıслатбарнноу
хъштреннпебольшж
жостротоуоуллыноу
жобраштешн·мıсо
гланднпогломоудрал
горѣтнсоутьаште
лнпѣсньнъınлъ
хоштешнтонлашн
ѳалъллосъı·нлнзаıсо
ньнонезаповѣданне

пръслабынъınгазаıсо
нъ·ьысѣхъоубошть
жнихъндыяколькъı
нхъıсрѣпъıсоуıсла
нансѧ ⁘ ⁘ ⁘
Ѥусевнѣвоотъпрьво ⁘
словесьнъıянаповѣстї ⁘
Ѩлъллжеоубонѣлнне
ѣ·лоудростьсанллоу
штеобѣштавамъ
тънлѣтн·кретнцн
желлнатьсяоутенн
нилоуште·сегодѣлѧ
соломонъностнньноу
лоудростьноутенне
оутнть·днекоупьно
нлѣнниемь·лоудро
стьнъınльѣъоухъı
штреннянелнньсıса
нѣъѣресннѣкстобъ
падеть·небомъѣлн
нисоуубонарнтжще
самоудонноѡкоуродѣ
ша·кретнцнжелланѧ
штесанлоутеннсъ
братншасѧ·божьıсъı
нхъжесловесъпослоу
шлянлоудръınлоу
дрѣйкоудеть·законь

селенъ ѣ анслобесалюбо
лоудрость ниандобле
стнинлюбодоброть
нъпа любинтьбоиаісо
желаноголлоужатнса
рісъ беслобнѥ ⁘ ⁘ ⁘
Златооустаагоісаіконѥ ⁘
разоумѣтниаісосоут ⁘
каженицнижетвори ⁘
шасѧсаминцотбанѥ ⁘
весьскаагорадн ⁘ ⁘
Чеоудьнаагоотърѣ
заннианарицаѥть нн
оубомъзъѣзынхъмы
слнпотвублѥнии дан
жеоудъіоурѣзаѥтьто
клатѣнестьповинньнъ
аісожеорѣапаъ неісъ
лнжеиотърѣжжтьпо
важдящтѣнвласъ лю
жеоубиинтьнонтаісъі
ндрьзаѥть ниотазда
ѥщтниклѣжниж
твольданѥтькниоуи
лианахнодльотъкрьза
нтьоустанѣвъѣлинѣ
хъотърѣзаіжштни
лѣтожебезаісонин
твори ижеботърѣза

тноудъі бѣсобьіскаа
годѣнѣстьбанісотонн
ілоуѣлъшлѣпнианзна
талабъістьдѣло дабо
жинздѣлопотажжть
даженботъсьпогоубѣ
тьданензболѣнниж
нъналоудобьнонѣсть
стьобсебъхлагаіжще
безбоязниоужесъгрѣ
шлѣжтьоісаминиаісъі
неповинньнинсоуще
сежебьседнаболъвъ
стави данос ълоутан
бъбедѣтьнотъкада
ноуькналъсъбободоу
нсіказнтьнѣъбѣри
тьнестьствьнъіабъі
тнзолобъінкъселлоу
патерластьлантьнестъ
стьбнсъламъісаъіта
цѣхъташобосоутьи
дьяболабъілья нсе
годѣльдлалолжбѣга
тнташогобезаісонн
іапоотърѣзаннибо
оуданнпохотьнонеу
ісротнтьсаотъсего
нноумльнаіа нънго

рьѧншлаѣбоудоуть
даблгодарноукобога
тъінташсотъмльздоѫ
нсъкѣньцнсеподъ
нлѣшн ижебезбѣ
ньцьонниженотъуло
вѣісътворенѥъша
ннипохотнташолаб
таштасанненсто
боуѣжштанлаъінкь
рісъ ѫщта ⁘ ⁘ ⁘
Єпнфаннѣбоотвора ⁘
штнизъсасалмѣхъ ⁘
Анликожекестьнлоу
добнзньнонседѣло
дрьзъіхътоотъбсе
госасалнотъіслонн
шласноштажджнша
оужебонилоужнсж
тьотърѣзанаагора
аннижеиъінмльже
тресъкестьство пло
варнженбѣньцатрб
добьнаагондрасего
нлоісъ даннкъдеже
неакьтьсаснбътрь
хъінидѣхънжесоу
тьотъганарѣтенн
каженицн а соуть

борѣтекаженицніиже
отъзърѣкалматересво
ніаташсородншласа
тнкобезбнинъісоуть
отаісомльтворенин
ннмльздъіѣллающте
нмльжетаісосародан
ша ннпаісъіграѣха
нѣлотоуштедѣлати
лоужьісъінхъланше
ннсоуштеотъкадѣ
тотборьнъінхъсъсб
дъ аштелнотъпохо
тнизатворенисж
тацнѣллотоуште
творнтнмльздъіне
нлоуть нѣмльжебо
нехотѧштенетвора
тьнъмльженѣллотоу
ть дасеоубопрьбон
жнтьиеотъгарѣтена
аіоісаженитьствобъ
нсоутьрѣтеісаженн
ицнижеоттъташътво
ренибъша потрѣ
къцѣлацѣсарьсісъі
ианісънажьсісъі
хоташтебонѣцнто
ттъкаръваръцѣсарию

нликъна҃ноѣкъно
стндѣла нза҃ора
оскоихъженахъѣще
҃ѣлоѣжнъітвора
тънаісожекъзда҃ѣ
шажекъіпороутн
тнилан·нтаковълі
роубъістьосемьѣн
на·дасегодѣлъмаль
нжндовзоповіа҃нн
санарнтжть·г·нсж
штретекаженіщн·
нжетворишасасаші
цѣсарьствародѣнке
сынлго·сежесоутьдо
бланнапланнижепо
тѣхъкъдѣбьствѣ
бъівъшнітрынь
цн·ннѡланъбонаісо
бъсъпновезекедєн
ннпрѣкъвъшенкъ
дѣкьствѣ·ннноть
ѵакътворенн·ннсъ
коупнкъшесаберіс
ль·нънапаътьпо
двиздбъшесажждь
нѣславоукаженнть
стъкасегонѣньць
прнаша·потѣхъже

нѣлнсожетьмалан
бъллнроутрьніцн
ндѣбьствоужштн
нтоужделызоупрн
шанжесъпаътьлн
женьскъзнланнесъ
лѣснщасанъстра
дашакътроудѣсъ
врьщенѣллькаоже
нлыпзданнлакъвѣ
тъхъінхънінніцлъ
ноzн·обаѣженѣсти
нынозълааготворе
ннятворатьюкла
ннінінніконаждель
zдъінблагодѣтіне
нлоутьнекрѣжени
ради·такоѵапотрѣ
бъікътолькѣобон
осоужденнбоудоу
тьовъакъісевепогу
блаілокъжеакъікан
жынагорастьлаіа·
zъломъіслнебонбо
жнтварінсвожи
дшнравішласа·къ
похотьлншьшжнкъ
нетистотоубольша
такъінкъбедѣтьіа

нѣстьстѣмьнлы
ольжсъбрататьса
небонъѣдетьсао
тълоудралгонекъ
zдрькасаотъпохо
тнінемогънісл
съврьшнтретебо
похотѣннікажени
канстьлнтндѣбн
цж·нлаковлгапросы
панапрѣдъоустъі
zатворенъінланера
шьналежащтана
дъгробъмльнлнтрѣ
ваісоуллнроуннласъ
бонноболаѣть·та
ісоженіскаженнісъо
бънллландѣвицж
нетеня·соломонъ
жекъсталплжіанхъ
нетистоготоу·блаже
нъретекаженнісъ
нестворнвънвъроу
ісоублагословнлнн
помъісанѣънлго
споднлаzълллгобе
zаконьнооубонѣ
собьсютаісодѣлон
zаконоубѣжнжіть

лѣть

монпротнвьно·не
бонъѣзаконъѣъгла
ѧше·нѣкълѣѣзетьіса
женнісъннтворени
къвъцрісвыгосподь
нж·въгретнінтѣ
тѣворътъінродъ·ілл
ісъіожрътвлахъза
прѣштлаорететворе
ннісанісаженніслвъ
трѣбынісънепрн
вседнтегосподьнь·н
льжепрнвоісънена
ннихъінепрнлтн
соутъ·

Б ого словьца
соушталѣъѣженахъ
длоужа·нѣъллоужн
хъѣженъінженість
стѣьнѣблоудницн
нѣлогоушто·ѧзъі
кълькблоудать·
н снлорово·
ѳулавлаѣжтьбоу
творажштесллб
жнженъі·женъіжі
нженарнслоужа·
тогожеодѣбьствѣ·
женестьоубоотътрѣ

кл

матера исажєнникъ
цєломоудрєнниихъ
сожєсвонєгодєлавъдѣ
бъствънєндокротѣ
поисазатинлатъ·н
женєтъстъвнъинлъ
ісрєпєннєлъ·анедѣ
бъствънъинлъаюбле
ннєлъбраисасаотъ
братнаъ·наісожено
търакътворенъин
нодѣбъствътрьпѣ
тнєоудасанєсконоу
правленнєдѣбъствь
нонєлла·нътворе
ннятворнѣънжєса
салънздравьнодѣ
ловъзавржаннєлъ
женгроудъльдѣкь
ствьнєдокротвора
сконлданєштжжн
аноупракарєннєнѣ
цѣсарьствєхвалнть
са·данєразоумѣкъ
шєнжєнаісосоутька
женицнжєсалнтво
рнщаса·цѣсарьства
небєсьнаагорадн·са
лнсавєзаконьнєн

сказнщасалѣлъть
мъдѣлъллнєтнсто
тожнздалетапота
ханлансоуть·нжєко
ѡроужьєплътънъ
напохотнотъкрыгъ
шєданєсъіоуннхъ
дѣнствоунєтьнавле
ннсоутьнаісооустрь
лаажтьсанасъходъ
оустронѣъшєжєса
дѣкьствоужтънєн
лъжєнєхота·нън
лъжєнєлготоуть·къ
пьнтьконанєоудрь
жанниєнхънздале
ѵадѣлосє·нлъжєбопо
отърєзаннноунєун
стѣнщєпатєнрдкн
сластьлъкъікажть
нотърєзакъщєбєун
наобланєннидѣн
ствасвободоужть
кєзъкъстаженна
късъісоуплєннихъ·
нжєаштентълане
съторнтьсъоісаа
нъинлан·окафаісъі
нстълнкъщєнаосжда

ѣжтьса·небодѣлонъ
хотєннижзаісонъсоу
днть·даоубонисналъ
съмѣшатнсавєзазо
расъдѣвнцалнподо
бан·нлъжєотъвъсѣ
хънєтнстотанаса
прнносналаанность
лєдалан·аштєконєн
каженнкънълоужь
нєстънєстьстъълыа
ісожєконкодьлянєъво
лъоутъроноллаготолла
нєотъстърєннєлльро
гоуконьєъі·нъннєще
колъность·аштєннє
нлатьротоу·такоже
нлоужьотърєзакъ
сноудъікса·нєотърє
занніелльснхъжєна
ъі·нъннєштєллоу
жьнстънєстьстволль
аштєннєнлатьоу
докъ·нпохотнжврѣ
датогопоракоштенъ
н·тѣлькєотъкєлн
іслагонєнстокыкалъ
ісолъынласъкоупле
ннєоустрьланбъса

аштєннєнєстьлнта
стыжтожнєжєсть
тоужаіжтьтрѣшьнн
цн·обатєсалъоубоа
ісъынстьлнвъпохотн
ѣжтаісоотъполлъшле
ннянрнлєжнть·на
грѣхъжєгорьтанєвъ
зоуштаєтьса·нсть
лаєтьвьсьоулъ·тѣ
ложєнатьалъноєпооу
штанєдѣло·тѣлькжєн
зоукъылногашьдъі
іаісожєслъышалнєслъ
тащнхапаютьгора
шжвъпаътнсъкоу
плєннпаненстовьсѣко
хапленнєлльсвєрѣпъ
лльобаблажштє·да
нєоубоцѣломоудрь
нєлльхвалнтиподока·
отърєзакштнихъ
оудокъ·нєконконь
хвалналъєаштєне
бодеть·нъаштенепь
ханхвалналъѣ·болоке
жєаштєбодоутькро
тъкъіхвалналъ·не
бональжєнєлложєкто

нъ нальжѣ ллотъ ынѣ
натепрабъдоусѣлоу
сѣ нъдатьужданлаъ
естьбаштелѣснлалыа
тъотъроѣханнѣоудо
въ въдшьноѣщесъгоръ
щенниѣприлагатн
сѣ данѣсѣопаѣжтьсѣ
нотнилазъисъсѣнроу
цѣженноѕѣдлотъсѣ
коутьнѣлоуградаза
творатьданнготоже
отъсѣхъсѣкоудъна
гроѣхъбоудѣпотѣхъ
полалъшленныхънъсе
убогланобъ оотъ
роѣзавъшнихъсъѣн
столланкѣлоудаы ан
жесоутьтъръыжотъ
роѣзалнѣѣстѣсѣбрн
дътѣнѣѣзлоудаьжа
нисѣроѣповатнсѣлб
таѣтьсѣнлалъ нѣетъ
убыжѣроѣповатн нъ
нлаѣсожесѣнлалъллыѣ
ѣзллазѣнстьллагн
жѣны глютьѣоѣлѣсо
отъроѣзаноллънздо
лѣнстѣѣмъ сѣллан

отъътрѣслънлладвнн
напроѣсънлоудъыслоу
жнтелавъканта за
тварѫжтьѣосапоотъ
роѣзаннѣжпоутьн
горѫштнжеолладь
ѣхъпохотнисѣлла
тлѣсонѣпоущтаѫщи
построѣкантьсѣнан
сѣсъданнисѣлѣенн
лоужь нѣьрѫштаа
гонзлыатнсѣлене
нѣнлъы къзоуштл
нтьоукосатѣлльже
снѣнасъѣсоупаѣнна
ѫжнабъдѣлъ нлабѣ
злѣсонъѣноѣдѣло ѫ
дницжѣнстъѣныон
отъроѣзаннѣѣзоу
лыпѣнжѣнѣнапрѣ
льстьсътворнкъѣлб
дынѣнѣсъѣсоупллаѣ
тьсл тонѣстьстоубо
ѫжѣнстьллоужь поѣ
нлъшелъѣнѣттѣсѣмь
съгорысѣлла нна
сѣллаотътоудоупрѣ
поустнкъшелъотъ
нждоужензлыабъ

шѫсасѣлѣѣнноблгъ
чабъпохотнижлѣсъі
оукамѣтьснижене
нлъысоудоусѣопоса
нинзлыатнѣдба
ѣжнланнлатогонзбо
дѣтьдопъдѣжѣнтроу
дъглѫтьллаѫштан
нѣнѣтовоуѣжштасѧ
ѳслабнтьѧ
ѧснаѣкоотъпосѣ
шьнъынхъѣсѣсонѣра
зоумѣтнклюдѣ
тѣданѣсъблазни
тѣндннотолллаъі
хъынхъ
ъблазнатьоубоісъ
тобѣзаісонѣнолль
слобъллынандѣлъ
лынн нѣллынжѣна
кѣзаісоннѣкъзбѣдн
аісізллыаѣбгонѣу
гаддалла нланнжѣбъ
збланатьтворнти
волюбожнѣжлісъі
петръгоуреісынлан
лостьнотнгнбоудї
нѣбоудетьсетобѣ
нслъшавънидиза

ллѧсотюноблазнъ
ланѣсннальжѣнеллы
санщнбожнинъсѣ
лобѣтьсклан нанвъ
зграждллалъісанне
ллощтьнлагонѣна
чтоотъретенъынхъ
лѣсожеретѣапѣъащѣ
ѣстовндтьтѧразоу
лъѣллоуштанатрѣ
бнштнлежѧштл
нѣсъвѣстьланѣгоне
ллощтьнасоуштл
къградитьсялѣсо
жежрьтбынанѣстн
бънихъжѣпрнрѣте
тѣллъжѣлштебра
шьносъблажлан
тьбогталлонего нѣѣ
лъллѧсъвъвѣѣісъі
данесъблажижѣра
тлсконго бъікаѣть
жѣнблазнъполлъно
галлъбнллалъ нан
боотъблазнѧштл
лгоблазнъбъыкла
нлноблазнлштн
нлльсѧ нжесъбла
жнатнсѧсълоутл

ѥтьса · нбъснхъже
паісъразлитьноовъ
гдажетроубостыжо
бъгдажезлобнѩжн
лнсегонлногого · бы
блетъженнегдавъ
пръбѣлыслобеснбла
знашитнихъсазъ
лобанкленѣншнбѣ
детьнкъдѣлѣхъже
таісоже · нлнбозапо
вѣдьбжнѣжіолюу
твораштжнлнѣже
нлѣтнѩтѣлыже
нанеправьдоусъісло
ннбъшеблазънанса
блазнитьнгдаже
оубопозапобѣдьлъ
кыблѣлъінлн · н
англелъінлнпрѣ
тъіскаѣтьсаглбцн ·
нблазнатьсаісъі
фарисѣнбъслобого
сподьне · тъгдаже
лѣпонеполнинатн
господаотацѣхъо
тъбѣщавъшангда
пристоупнбъше
оутешницреісоша

кънемоу · вѣснакафа
рнсѣнсалышавъшесло
бесъблазннишасаісъ
нналъжерете · всаісъ
садънѣгожеменесадн
оцьлонневесьнъінн
скоренитъбоудеть · нг
дажелнотолыѣжен
блаетналежитьпрѣ
тъіскаѣтьсаістонбла
знитьнапалатъ
прнтн · нгъгдатръ
бѣсоутьслобеслоттъга
кънетроуретенаіа · да
оужебасныбободьсоу
тьснове · нъданесъ
блазннлатънхъшьдъ
въморевъвръзнѣждн
цжнпроконѣ · напло
вадобронѣженеместн
лласънневнинапнти
ннонелыжебратъ
твоипрѣтъіскаѣтъ
са · нлнблазнитьи
лнболнтъ ·
рл
каісонеразоумѣтнѣже ·
глащетаістопонле ·
попьрнцѣедннон ·
днсънилыдъвѣ ·

Аплоурекъшжвъсен
сіхоушаѣжштенедобро
ндрыжнтеоттъксего
внда злавъстагнѣ
теса · нполнъіслъшто
гоублаѣжштенксебы
сотъстбовъсхъішта
ѣжштенсанаразоу
лъкѣжнинплѣноу
ѣжштекъсаксъразоу.
рл
лъкъпослоушьствѣ
хрнстосово · докрѣкъ
доллоуаісоаштетътопо
ісошьнокъзаповѣ
днгннналпрнкло
ньнопокелѣннбоу
дслъ · аікъіжнѣжпо
келѣннѣжспѣшынѣ
нѣноусрьдьнѣнпрн
нлатнлѣпосъвръ
шаѣжштелъретемо
нѣ · подъналлающте
дроугъдроугавъляю
бъвнхсовѣ · нгдаже
лнтъсоупротнвь
погосподьннзапо
кѣдн · нсіаіаѣжнлн
осскърынаіа · побелѣ
ннбоудемъотъіско

гокъкрѣлларештн ·
ттъгдаповннобатн
сапателѣпокоуне
жетіісомъ · полнна
ѣжштнлалънгаю
щелъ · въслѣдъштж
жегоженѣкъслѣдоу
ѣжтьнъоттъбѣжа
тьоттънего · нльже
незнаѣктьгдасъщж
жнихъ ·
рл
каісонеразоумѣтнне ·
пьцѣтесаттолнъ ·
стеттолипьнѣте · н ·
лнкъттобалѣттеса ·
заповѣдьснѣжоуфн
тъненасаоупъбатн
нъналаоттъреісъво
гъпеталъпонрететь
обѣттъреісъін · вѣ
стькоощькашьнегоже
трѣбоунетепрѣже
вашегопрошенніа ·
таісъжебѣашеаплъ
реісъін · оттъсоудъсъ
лрьтьнъінхъпрн
нахомъданеоупъ
баѣштебоудемъ
насанънабанжевъ

ѡ
ісоусѣшлиетъмльтъвы
и·полагаиетъжсоуд
ісоллоунѕволѣнию·и
соущтнихъоуапове
дьхъгоиподьнихъго
рѡштнинпосп ѣхъи
непасѣтъ·ноиепохо
тѣнисотъпегоже
доѣжнлаънинпра
ѵнинлатькъѕно
ѳлѳ снтнслопаътынъ
нхъпотрѣбахъ
К лисонлаѕоуаиетние
соудитѣнисоуже
нисоудете
Г осподѣвноѳъгдагаж
штжнесоудитей
несоужѣнисоудете·
ѳвъгдажеполькдьнъг
нсоудъсоудите·да
несоудитнесъпрос
въѕѣраниѣктынъі·
нъоаѕлитъесоуда
кѣдътникажелание
слъ дат ѣлькшти
утонеѣдолонестъ·
нѣлѣпосоудитнера
тоуиаісожеретеапъ
отацехъпоѣдъгодъ

ѳ
лькитѣожинесоуди
тедонеданжепридетъ
гънпросѣтнтьта
нилатькалъ·ноблан
фнтьпомъслаъісоръ
дьтынъпабожниаже
соудьѣъіоттълькшта
тнѣвспрѣстанию
ждадапеприимметъ
съпимькожнигнѣ
къпрѣлаътлайре
тебостъгоѣшлѣжшти
нхъпрѣдъѣсѣлию
блитьан·раѕвѣщѣ
нѣістотажедтборл
иженоблитаіемъын
менлапростораіко
жесоудитнератоу·
ретекогоподьнѕвь
ѕникладоупрѣжде
отъѣотъссвоего·тъ
галоуѕвоншнинѕво
штисжтьцьотъоте
себрататвонго·
Ѕлатоустаго·отъго
гожеотъматфѣа·
Семиожнеѕоумьли
кътобьцемъницдл
дьнотвоинтноѣъ

танлатъ·негдакобн
дакогоотътрьпьць
лнхотвораштѣтто
клтісъіелоуѕакго
нъѣъіказаіж·самн
ттълалалннасилоу
ѣкштенграбаште
наштенѣндатидо
сытнбрашынанаѣдъ
шіасагорьцнинѕазо
рнтнеъіказкть·са
лнповсадьнипьінн
соуштѣншжльни·не
вѣдоуштенкосвои
лнгрѣхъіболнисо
вѣсъѣнраіжтьотнь·
нѣсѣголншаіжтьса
отъвѣта·тѣльже
прнмаждантьрісъі
нгь·тътобицншисоу
ісъѣъ·ѣсинбратасво
ѥго·въсвокльжеот
сникладъіпразоулѣ
ѵ ѣтонестътлалантъін
желшштетькъхатн
гьотъхълагораба
ндатнцдобросътво
рѣѣъшлоулоу·

ρκѳ

Мьнжпринтъгжсниж
талантъіноуижовъ
ѣсмьдарѣбжниилл
ноу·длакъжеіж
жеразлмѣѣнилаъі
въсѣхѣблагодатьо
тъбл·тоужелнного
шьдносуговенть
наблгодатьіпосл
хоумъногъінхънн
кстожебонѣпразды
нъбжниблгодѣтн·
датѣлькісоуижлюбо
прнмъбжниждблго
датьтъсоѣ·нинетьс
рнгѣлмъблгода
тнаісъісъісъіблаг
тьталантъосоуже
нъбоудетьъ·
ѳ тогождеотъътогоѥ
жесотѣлькдоусть·
Ѕ ъсѣттѣлькгѣѣтько
стъінхълнногіюбя
тѣлноуоцареѵьше
самохлъразлитьіа
хѣѣздаѣбохѣѣздьі
оутагнетьсалбожи·
таісожевъсіорьѣнн
нлрьтѣъімхъ

млѣнанннноубостъı
нильдхъмльвъдньнзкавленнıа·ниженаталостъгодхлцѣлонбеспрнроıсасъıнабъдѣвъшеоуслъıща·ндндобрънрабѣнкѣрьıъıномлалѣбѣкѣрьıънадълноглıтаоустроıж·такоженопетланкъшннестъıндхъзълъıнмльнхъжнтьıмльннесътворнбъшнıхъвъзвнгїлнхованнıнкоудоут·нжепрııашапрѣлаганлѣıсънннѣлъѣлагодатн·ннпонѣкоıлоуотъıеуаггелнїъıрлсѣтенннбоудоутърѣıсъщеотълоутенньıъпростаотъдхатаго·нъıнѣбоаштенперлстбарантьсасъндостоннънъıнданнъобатенестънадънıнланнѣıсаıсонадъкрьштенъıнланнıдаппоспенннажеотъ

обращеннıанхъожндан·тъгдажесъпростѣотъѳосıсьбрьıннкъща
рл̃в̃ годшаотълоутнтґа·
Каıсонрахоудѣтнıжеалоантґса·данекоудетьбѣгъбашьхналѣнанбъсоубътоу·
Знатнıестьıаıсонѣбъ
Зхналъıсътворнлъ·пнсапобонѣжатбоункѣснотъıсъхьда·бъхналѣженсалъ·нгдаврѣдовепалътьıннноблалажтьбънасъ·нбъсоуботоуѣгдапрахънıжнхньıашжпрѣпровлжанллъ·тѣльжеретебллженърабъıнгожепршьдъобращтетоспподьбъдашта·
рл̃д̃
Стгонефреллотъътого·нжеосоудѣıсаıсонрохълѣтънıжебоудетлъканасслѣ·
Слъıшнаıсодъбабоудетанлеслѣ·ıдинного·понлоутьадроугаагоостабать·дъбъ

млелюштнкъжрьıъ
блдхъ·ıднноупон·
лоутьадроугоужо·
стабать·ндъвлнаго·
рьıнцннпроıсонѣда·
соуштнноубонагорѣ·
ннцн·нлбъıсоттѣсоу·
тьıсоудьıнстарѣншın·
нъıнцерьıендрьжлабьı·
нестьбосоудннполбѣ·
дьıънıестьсоудıнне·
прабьдьıнъ·нестьже·
старѣншınллюдьмъ·
прабьдьıнъ·ннестьıне·
полбдьıнъ·дапрабѣ·
дьıънпонлетьсяо·
тъогнѧ·непрабьдѣ·
нъıнжеостабнтьсѧ·
ънжесоунаселѣбълан·
рѣсемьрѣıсъше·тотн·
соуполъштнıнъıнрѧ·
дьıнцннхъдарядоу·
нбогатн·ннебогатн·
обнпрабьдьıнн·обн·
женепрабьдьıнн·н·
полбдьıннпонллаю·
тьсѧ·непрабьдьıнн·
нжеостабляжтьсѧ·
въогнн·млелюштлѧ·

жесоутьмножьствожензсıсоутластьнедьжендшл·тажеработъıънıаръмлъпрнıашанбъıеллоштнжнзнъсъвъшнкъша·соутьбоженъıпрабьдникъıнсоутьънепрабьдьıгъı·сжтьжеробнпрабьдвнсжтьженепрабьдıвн·сжтьсълѣренпрабьдьıннлаıсънѡкъ·нлазоръ·сжтьженепрабьдьıннлаıсъııсланıъ·тнгнезн·тѣльжеретедъвлбоудетанлодрѣ·неллоштънхъобаблмıа·прабьдьıннпонллаютьсѧ·нънепрабьдьıннностıклажтьсѧ·каıсожепонллаютьсяпрабьдьıнндаглетьпабелъжнкоуштнноугнлаобллцѣхъвъıхъıтатьсанлвъздоусѣ·нпонсносъгосподьмьбоудоутъ·каıсолностıблажтьсянепрабьды

ннн·събероутьагге
аннзбьранъшлотъ
тетъырькетръ·неуь
стнбъшаженждетоу
тьогньлалънегашж
штнилль·неполаъ
шлажнеоубодръбъ
негашелаъоуштьо
гньлоутьнъын·нн
подъгнешташжщтн
нхъсетъцынекъын
хъ·лисокекладнне
кънлдьнать·нъбъ
зьрнисодолгынбн
ждысрадоубезарбь
ноу·подлъсланжеже
нъюпоиаюсллененин
н·нпоужансаогнь
нбниростн·ісоупь
ножебесталотън
женанобедъштерн·
тнинлотъоужьже
нъбъысъдъштерьлла
сбонлла·ннженлоу
гонезеотньнъинй
ростнн·ысонгожьдо
соудъсвонллоужре
вшлпредл·тлсожде
женпрнсоудепрлвь

дьнннпоиатнбоудоу
тълксылотъ·непрлвь
дьнниженостлвленнбо
доутьлксъжепнлето
лисорозбоннніксъпре
ждекъстаннлкълле
зебъпородоу
жетълесьнынхъвъ
станнноттълештж
тъса·нжедьньсьнсн
съллъноижкъпородъ
прнтъıтжтьглюще·
лісоісроллетълесъ
дшлкъпрнеллаютъ
отъданнн·кълезе
богаютъраззбоннніксъ
въпородоубестълесе·
длнкбенмісотълесе
лъкъстаннианьстъ·
тлуенгдланкълше
патетроуждатнса
лепо·топатепрнн
ллашепоттънтъло·
легдланкбенъцелъ
вселлатоиднилдша
длвенътлбланетъса·
неслъшнишнлнплвь
лаглюшта·лісопре
дъстатнилепона

лъпредъсоуднштьлл
хсовълль·дапрнняле
тысъждоıажеісто
съткорнтълъль·н
съллрътьноижесеобле
тетьсакъбесълярь
тье·длохоташтнн
лъоубобътгнбеспо
твора·реуегысъра
збоннісоудьнъсь
съллюижеснкъпо
родъ·лісоженнісъле
рете·некроуланкъ
съпілоужеосоуждень
нсть·аннесткъ
сіскьсеннланналоу·
ісъı·дакліссоубосоу
ждеңъестъненотъ
гоехллнснрътъ·бе
роуланвъсънапре
ндеотъсълярътнкъ
жнзнь·анереченлісо
прендетънъоуже
пренде·хоташтнн
лъъбеспотворасъбъı
тнса·лісъбъкъша
глеть·тлісождеже
нодзбоннніксоупро
речоужебоудоущее·

небонънкратекенгда
вндатысогоотъта
ıалнаглютъıлісооуже
лдрътъъеандоущж
штланкндашгенще·
ншлсожеонъıладжда
жнкотаненллатъ
нъоуллрьлънестъотъ
колтекъ·тлісожепоа
хбоннісънельлажена
дежданенлгбашеобра
штенніанапогъыкб
ль·лісъıкълезебъпо
родоуотъкбетълльане
нсісоусълль·тлісоже
нлдллъслъша·къ
нькедьньестеотъ
доебасълярътыжоу
лдрете·дакліссоубовъ
тълндьньоуллре·нн
оубожнболетъ·л·по
тольдьнн·дакліссоу
боретебъıлісокътъı
дънноуллретеотъ
кбетълльаненісоу
сълль·тлісождежлн
рлхоуллбн·норлхбо
тнцънлльженбн
ештекоблладблль

отъданиѣ·ретеболпо
столъопрабьданъын
хъ·снжебьноослоу
шанниневроижьепон
ашлобѣтлбогоуко
ленѣтьтопрозъреѣвъ
рлм шжданевезнасъсъ
врьщенинеоудоуть·
ѳ еолотоводотъ̀тогонеже
надъыселарнемь·
Малъыжеослѣжденоу
житьноуьжплъть·
прннлъшндшасъ
неѣжеталлоцѣлолѡ
дроблотъдлавъшлан
невъвонкъшанъзе
ллаобразъмльнмь
жевѣстьсъказлвъı
ннраздрѣшнкънкъ
сътѣльпонтастн
тьсѧонослабъıнна
ісожетроудовьıнын
хънегопрнасъысоупле
ннародн·такожен
ісрасънъıнхъподан
ть·всевъсебѣпогоу
бнкъшннкъıкъшн
съпеѣндпондоухъ
ноулъънбъ·нпожрь
тоубъıвъшжотъжї
рлм зннсъхлорьтьноуоу
, лоужентексѡшжлѡ·
Іаконатонтнныоустроа
Нісовътъдньоуллье
тѣотъсоудъмьлпе
нсксоусъмь·датако
лнразоуллѣн·ноол
зѣонпцѣ·нмльжене
вѣкрѣлл·отъданн
надѣлолъ·ретеболпъ
оправьдьнъıхъ·н
тнксногъвѣдѣтель
ствокакъщевѣроиѫ
непрнпшаовѣта·бо
гоуонасъоуненѣть
топрозъıѣкъшжда
небезнасъсъкрьше
рлм ннбоудоуть·
Богословцаотътого
нжеоксларнн·
Малъыжеослѣже·ноу
житьноуьжплъть·
прннлъшндша·съ
ннмльжекоудеѡонѣ
хъцѣлѡлоудрьство
бллл·отъдавъшлан
вѣкѣонкъшанъзе
ллаобразъмльнмь

жевѣстьсъказлвъı
нраспрлгънѣъ·толѡ
бопрнчастънницабоу
деонофаславъı·нлксже
троудобьмлнѣнапрн
нлла·съсоуштнпрадн
тлсожденіесрасънъı
хъсбонхъподан·все
вьсѫразьмлъшннебы
въшнѣънмльнедн
но·нахъноуллънѣъ·
пожрьтоубъıкъшж
отъжнзннсъмрьть
ноуоулоужентексоу
рлм штжоуллоу·
Ісокътрнитнныын·
оустроенніразлѣл·
тьсѧ·съпасанлнн·
съıказано нѣвътомь·
нежентаресн·
Сутебонсанна·нлльже
нобразъмльнебоноко
нзѣмллѧнова·нжеѧ
хътворцо·пребъıка
тн·пребъсокожгле
пьть·тлсожестане
тьсѣллавашенѣллѧ
бллше·ннѡаннъвъ·
обавленнпретѣ·кн

дѣхънебоново·нзе
ллаюновоу·нградъ
ствынніероусалнмъ·
новъвндѣхъсъходѧ
штьсънебесеотъбѣ·
оуготованъакъıне
вѣстоуллоужѧсвоіе
ллоу·нслъшлхъгла
събелнсърекоушть·
сехрамъбжнисъте
лбѣісы·нбьѣелнть
ѣѧсънмлннбъсънї
лнкоуде·нзгоубн
тьотънпхъбѣлкоу
сльзоуототькжнлъ·
нсъллътноужеѣвѡ
де·ілкопрьбланотън
доша·нбндѣхъгра
дънєроусалнмъ·н
ллоуштьслакоуотъ
ба·носновалннастѣ
нллънего·ісллелнне
льчьстънъынльоу
ісрашена·нстьгны
златоллвѡ·стьллькісы
стьклъллькалштьно
ль·нцрыкъбнкъне
нчевндѣхъмісогьн
нцрыкъıкть·ннекъ

лѣзетьбѣнжвьсаісх
неуностота·нєсаісъ
творанісіаредьненлъ
жж·мѣтѣтыжнапи
санннєъісъннтахъ
жнзныѣщхъ·нгра
дѣтъѣнетрєвоуметъ
слъньца·ннлоуныдла
снидѧтъвѣнен·вожи
наюславлосвѣтнєж·
ннощтыісъсилоунево
девъѣнелль·гьвосвѣти
тынадънилли·нцсѧ
ствоуѧтьвѣъвѣісы
вѣколлъ·тѣтгдавосъ
подвѣленнѧжитыѧнє
вєсынлагоговубълѣ
статься·овнвопоро
дьноуѧпнштжпри
нлоуть·овнжестоу
ѧжзелюнсвѣтьль
ствоградатогопри
нлоуть·съвьсѣли
соуштнинелгъинли·
вънелль·подалълын
лнотъѣлвьсьждево
спсъвндолъѣвоудіа
ісожедостонынвоу
доутьвндѧштнинє
го·воудетьжеразнь
ствотопрнсвонниа·
творѧштнинхъпло
ды·по·р·ниже·ѯ·н
к·отъныхъжєовинл
невєславъѣзндоуть·о
внжевъралжитина
тыноуть·овнжевъ
градѣвєселатьсѧ·да
сегоралднпротетьвъ
отнинѣлонялногы
овнтѣлнсоуть·все
воевожне·нжевысѣ
лаъподобнонежнли
штѣподан·
сѵнрлантпохнпска
аго·какоплазоуллѣ
тн·господьнитри
дьнєвьпоневъскрьсннѣ
ѣынжьдоднысъвѣте
раунстноевытанн
ллллы·нсъварнвъ
шѧжжноштыжсъ
ісоуплатн·такобо
нвъпходъпасхы·
нопрѣпнъѣынын
празднікъ·запо
вѣдалшоусперете·
натнпаѧштнитє
тъіорнпадєатынн
цн·прьвлаголлѣщца
ѣдитеопрѣспъісы·
инаталонаоутрьна
агодне·отъпрѣдъва
рнєъшлаговєчера·н
потоллвєдьныпра
здьнобатн·ннабла
ѧтьноудѣн·ндодь
ныссхранаште·апе
посоуботъноуѧжно
штьпразднинєлль
тьтоуште·нлъіже
вънедѣлънъіндьнь·
прѣдъварнєъшжж
ноштьтьтелъіісо
жевъіеднпъсъісоу
плѧелподьнь·анєвъ
потоллсоуштжжно
штысанжьдобомощь
ндьныеднпомісоже
історетєтєлоесть·
нпєжелштєнстостео
рнєъіеднпъін·іс
тасътобътъвьсьдь
пьєъллѣлѧнтьсѧ
стътворенодѣлотво·ре
ісъшенгдаістонадлъ
ѣпоутьоходнєъвъ
своеотъіытвоюра
тнтьсѧ·нєъградъ·н
лнєъвътогыпнлп
ѣтретпннедѣлядь
ныплнтаісъ·товсн
глютыіасоньснца
къпомедѣльнпкъ
прпде·нвьідьныє
женстыеднпъсъвл
рнєъшжѧношти
ѧ·прпходоуневоъ
лѣнаѧтъ·далѣпо
оукомъпесть·отъто
говрѣллѣнетрпдьне
вынлтопотребенпѧ·
нєъядъсълѣзєнн
ѧ·къплъштѣнллго
бжпнслова·отъпє
лѣжепонстпнѣбы
ствьвъсрцпзѣйльнѣ
нль·бъістьжєпон
здъшєнпн·сълѣ
зъвъпрѣнсподьня
ѧзєллл·ілкожеѳрѣ
лпаъ·отъпнздъше
нпліоуботистпнѣ
стътрпдпнпнощн·
бъістьжєнздъше
нпнєвъдєвлтъін

тасъпатъка·неста
ѫштелътрьмъта
соллъдьньнъинлъ·
данельлаоубопать
ксъспредъварнѣъ
шжноштьжсъкоу
плантьса·попрѣда
ноуоуллоубъпнсанн
нокъытлж·къбысь
патъутьнъиндьнь
нношткъмлѣна
нлъытавъсрьдьцн
хѣлльнѣлвствори
къша·тагеоужепо
слъньтьнѣльзахо
дѣ·натннантьса
соуботантоианошн
нжженноуденпра
здьнніѣтьтоутъ
кътоуѭбогъвысжн
съоутрънилыпрн
коупленъинальдьнь
лль·къпрѣнсподьнн
нхъпрѣвъı·соубо
тѣжелинноубъшн
нслъньтьноллоуза
ходоупрѣшьдъшж·
натънетьсяоужено
штьнедѣльнаıаісъ

ноштнжепаісъин
наоутрьнндьньпо
толлоужеобъıтаѭ
пнсаннıапокошьно
бълѣнаетьса·но
брѣтаетьсагъвътре
тьѭжѭноштьндн
ннцнѭкъсісрьсноу
къгънедѣланхльр
тѣънхъ·сътвори
къпконачалоноште
дьнницавъсрьдьцн
хѣлльнѣлвѣсоу
тоусътворнбъно
штедьнницѭвълѣ
нитьса·отъоутасѣ
наовсерпоунаваетъ
са·сегодѣлаоубовъ
ісоньтьноуѭкътасть
патъутьнъианоще
дьньницасътвори·
къпрѣнсподьнихъ
гъ·къпедѣлюжеотъ
тастнпрькъıа·асж
ботоубѣж·ккѣлаи
дъкѣлладесатьлла
къразлнтьнъıнхъ
къıкъшенеждино
полнпакъшекъжь

добрѣлла·разглагн
назаzорькъıнллало
къıсловѡ·аштелнсоу
нврълленаразна·н
анцаннабльшихъса
вндовѡ·несълнтьин
богоухотѣвъшж·лъ
ногъıобразъıкъвѣ
рнтнуждовъстанн
аннеретенаагонитѣ
лнсъıказанннъиу
аггелнстъ·даісаісо
нѣстьповѣстьснкь
сатнстанкъсаісого
zазоласвокодь·нель
лльболлногъллаpнн
къиуаггелнахъпѣ
стъпаллать·трнн
сжштавсаразоуллѣ
батндлъжънннсллъ·
ажеѭаннъвъıсра
тъцѣсътьтъгереісъı
н·стоіллхоуоуісрьсїа
ісова·лматнего·нсе
страллатереіего·лл
рьıаіслеопова·нлла
рьıллагдллъıнн·лла
рьжбо·наісовлю·н
ѭсннноуматере

отънпѣхънуагге
лнстъ·богородицж
разоуллѣхоллъ·наісо
жебостронрадннаісо
жепоснпѣтнбожь
стьıънıплодъ·нпе
гавнтнсанетнстъı
нлъоубонцаллънж
дѣолъ·наісожеллоу
ждѣвнтжбытнн
осифоупнсановъı·н
отьцжннснноутта
ісоснн·ннаісовоу
съıноласоуштелла
дрѣводѣланѡсифоу
отъпрѣждеоуллръ
шлаженъı·лматн
богородицанарицла
шеса·датѣлыхоу
лаштетаглллхоу
ноудѣн·нѣлнседрѣ
водѣлнънсъıнъ·
нелматнлнпегонарн
цлнетьсаллрнıа·н
братъънгонаісовъ·
нѡснснлонъ·ноу
да·сегоуводѣла·н
ѡлннъоуісрьстасѣ
аштжаісъıсъдръзно

вениѥлѣбогословѣ
латерениѯсовѫнаре
те·процниѯеотъѩ
вагтелнетъ·лино
гонеостронѫбесѣдо
вавъше·построижлѣ
терыжниисовлж·ни
ѡснимоунареисоша·
тавобѣастастарѣ
ншанинароутнтѣн
шастыиандоснфова·
нестьжеиноттыеу
гтелнетъѣнѣдинѣ
лѣсътиполѣноснфо
вомѣьнарицаѩлоу
обрѣстн·марыжи
иисовлюнлларыжно
снимоу·лларкъже
ниисовллалагонѡ
снимоулѣатерыжна
рете·понежевѣше
дроугъшниисовъѣл
, фенъотъ·ік·
ѥпифанневоотъпа
парин·
ѡснфъбратъкъѣл
шеислеопинъ·обабо
отънииисоканарвісъ
лѣпан·ѳнародникъ
шасѣ·поиѧженоснфъ
женоусалолинѯотъ
племененеждинаотъ
неиѯеродисаилоуше
створодетни·четыре
сынове·дъвѣжедъще
он·невѣшепръвѣнь
цъ·ниаковъпаретены
ипрлбьдьнникъ·тате
нѡснинарицаемъын·
потомьжесьлѣвонъ·
тачеиоудл·посемь
женилларъѳ·аилларь
на·марыѧжепосатъшн
заислѣпоу·акъысестра
вѣашевогороднцн·
лларни·тѣлыжерете
нонинъстоѧшежеоу
крьстаисовлалати
негонсестралатерне
голларнаклопина·
усевнневоісълларину
рноуобѣлларниана
страстнхсобѣсъинѣ
лиженалланобретае
лъ·прькоиоубогого
родицю·къгороженесе
строуеилларыжисле
опобоуитретыелла
гдалъыиж·дроузни
жеглаотъдаъвѣнесте
лагдалъыин·иедина
оубоиѧжепоздѣвъсѳ
ботоупрндеоттълла
тъѳѣа·дроугаиѧже
ѧжеѡлинълѣѣнн
ъзаоутранагробъ
пршьдъшж·ѣжѣ
илларыкъповѣдан
тьотъненаженгъ
надъсъседлыѣвсобъ·
акъысоуштнбодроу
зѣнретенетаисонила
гдалъыин·оуисаза
марыкъберекъын·въ
ставъжезаоутра
бъѣдиноуоттъсубо
тъыавнсалларинпрь
бонлагдалъыин·о
тъненлнзгъна·з
бѣсобъ·снжевасны
воудеслъышавъын
ланепрнсасансалъ
нѣ·аненажеоттълла
тѳ·ѣдаштебонтаѳ
тълагдалъыбѣаше·
нънетаисождеотон
божьстьынонповѣ
длѣтъпнсалнѣаще
лнѣдиноуитоужде
соуштжлагдалъы
нжнарететысто·по
нтаисонстинноужѫ
тъсталанугтелна·
ннисацѣлыжесловъ
лыразгласынѣ·тоу
ждежелларнежлла
гдалъынжсъисазаѣ
тънепрнсасаижщж
самрѣждегосподе
ви·нгдаплаисаше
ннекѣровашенпри
касаижштжсанель·
нгдарадоватнсасъ
инѣланлларыллли
оттънетовелнлла
бъѣаше·нллажебо
акъыбогоусапоисло
нисанелоупослѣ
жде·анеакъыуавко
прѣжденгдаплакл
ашеннекѣровлаще
анеодовѣдѣниипа
юъысаисоотълла
ѳѣавъгалнлѣниа
внсагъоутенпсолъ
въгорѣ·отънонаже

прилорнтнвьрнадь
ст҃ѣмьретенилъ·нако
нетъръижеднноеж
ниджвашьдньгънилъ
ногаштнависанилъ·
тѣльжететвьратаа
говндѣнниянепогрѣ
шншнѣжеотъмлат
ѳ·ѣанарокъѣъыбъшь·
нжеѥприлорнгалн
ленстѣль·ннкъѣн
дѣвъшнихъ·нъѣого
рѣеднноюуиадеса
тетвореносъписама
тъѳ·ѣнрексъеднпана
десатежеоутенисъ
ндошакъгороуиало
жеповелѣнилънсоусъ
нвндѣѣъшенпоисло
пншласа·обнжеоуво
ашаса·нпосѣльнесъ
блазнншаса·рексько
пьноеднпгъждесъкь
раноплънлъ·съѣдн
пѣльнадесатоутенн
іѣль·н·о·навнѣъща
саѣго·апаъженисъ
сѣлоусихълиножан
шпланвндѣнагапо

въскрьсенниісъисаха
ктьреисъин·наисовъ
скрьснетьтретинды
ньпописаннежниавн
саіснфѣ·потомьже
навнсаболе·т҃·брати
наеднноеждакндншн
анісолишьдъинісолн
цѣлнинавнсапобъ
скрьсенни·таісождс
женвънѣроусалимѣ·
іскръижштнлъся
страхарадиннеждѣн
сіса·прѣждежевсѣ
хълоужьсплломоу
петроужеплмъже
нжевѣшасълагдалы
неж·тѣльженлоу
іскарете·дьнни·лл·іа
влаіасанлънѣдъі
нсъпиланцѣсарьска
ежьнапрѣдлашенл
оутенна·
маісъслатрьнорнхъ
ца·тнпобразъдржї·
тьсъворьнлацрісъ
ожьнавоцрісъинестъ·
разоуллънаагожелли
ра·нтжвьствьнлаго

нтлвіса·разоуллына
лгожелл нрапрнтъ·
танесватнтельство·
атжвьствьналгоць
рысъі·тавіоужеобра
хънестьскатнтель
ствоошдшн·црісы
жетѣлоуторнлла
ижекъѣмльслоужь
ба·прьвънѐбокъхо
дъсватнтелевъиа
влаѥпрьвънприхо
дъ·ѣъіваѣжштаіа
жепотоллътѣнн
а·божьствьнаихо
тѣннїа·понеллъже
лѣпонвьсѣлъка
желлолъвъітн·нжн
тн·сватонежеуа
гѣлнїе·прнтъта
нсъісоньтаннежкѣ
клсего·нпогоуѣлени
несъпростанпрькъі
напрѣльстн·ната
лънікажесвати
тѣлѣлъсъпрѣсто
лалъкъѣъ·ногллаща
нлъіхънхгонъ·оу
казанѣкъторънсъ

небесехсовъпрнходъ·
нотълоутенноттъстъі
нухъгрѣшыпъіанпра
ьдъмонепротнвоуісо
жьдодостонныствао
ттъданнїе·затворъ
жедкърьлъностъін
хътанпъ·въходън
бжьствьноицѣлова
ннінсълогавкърьлаа
гокъзглашеннїе·ла
влажтьтжвьствьнъі
нхъланноваппїе·нра
хоуллънъінхъякле
ннїе·божьствьнаа
готанньствапїже
ісъвсѣлъ·салѣлъ
женісъвоувоудоуще
нѣдннолъісльнѣнн
дннооуллънлюбъже
нтожьство·нблагода
рьюнрлвѣхъонпхъ
жесѣсенкъіхолъ·
трьстаижепѣсньне
прѣстаньноаггель
сіосстостъноеслабо
словнюблвлаіа·нбо
доуштинкъвѣісъко
доуштиннебесьнъін

писано намъ остави
небо тѣлъ несла ѣдо
къ льнѣ же апълъ
ѹлагелнѣ полнна
ѣть · нъ пропѣлъ
прорѣтелъ нѡ
кыѣлнкоуилоу
шгжкъ танѣнѣ ·
отъ нѣпнсанлагопрѣ
нлъще · клгсловѣ
лъжѣнводоукрѣсть
ноужнмаслолласть
ноѣкъсѣлоужѣнсл
лог окрѣстнллаго ·
отъкъѣнхъпнсанн
н · неотъллаъщл
голнн танлагопрѣ
данна · ттолннса
лотолласльноѣлла
ѕанне · конеслокона
писаноеоуказанеть ·
нѣжетрншьдъпо
гроужатн · улѣкао
тъкоудоу · дроуглл
женлаѣлнсожеокрь
штеннноттълета
тнсансотонъна
гглъѣгоотъкоѣ
гопнсаннлаѣстъ не

отъѣнѣавленлаголн
сегонненздретень
ллаголноутеннл ·
ѣженевъпытанн
ллноѕѣ · нлнкъне
прѣтрѣбынѣлльллъ
танноть ѣ цина
шнсънлвъдѣшадо
брѣнлоутеннсоу
штетаннноужтнсо
троуллътаннѣлль
съпавѣдѣтн · нхъ
жѣбоневндѣтндо
стонтънекаѕанъı
нлъ · снхъкдісобѣ
ашѣподобдоутенне
облнтатнвъпнсле
ньхъ · ннооувооуте
ннѣннжепроповѣ
дь · оутеннлволлъ
тнллсоутъпроповѣ
днжеоблкллѣлъı
соутъ · ллътаннл
жеобразъ ѣнехътро
стъноѣ · нѣжѣбе
сѣдоунетъпнсанне
стролштноутенн
ıарѕоуллънлоуспѣ
хътътоуштнихъсе

годѣлѧоубобъѕърнлъ
кѣнлкъстоісъ · ллло
женлсъвѣстъııсопрь
клговъѕнсанѣлъоть
тьствапородъıѭжевъ
сади · нлкъстопѣвъ · дл
простноукостолштесъ
крышѣлѣлъмолнтвъı ·
къѣдннооотъсоувоть ·
ара ѕоуллавснневьсн
вѣлъневотъıтыжл
къıсъкъсѣскрьсъшесъ
хсолльнгорѣшыних
проснтндлъжьıнсѣ
штвекъвъстаныıъı
ндьıьданлагонлл ъ
дрлстѣоннѣлльнлло
лнтвѣсевѣполнна
ѣлъ · пъııсоженль
ннлонестьıпѣсıсо
тажлаговѣсловра
ѕъсы · ттѣльженна
ѵлосы · дънелъне
прьвънотъмосѣл
нъѣдннънаретесл ·
бъıстьборетевѣтеръ
нкъıстьѕлоутролѣдн
нъдьнь · нсожетомѣ
обрлштлжштжсл

лногашьдъıѣдннъ
оужетъждеосмъın ·
ѣдннъбонстннѣнн
стокъınосмъınжѣн
длвъıдънѣбъıсъınхъ
надъпнсанъınхъ
пьсллосънъınхъ
полѣпнжсобожобакл
ıапобрѣменьхъснхъ
оустроенне · беспрѣ
станьıнъндьныне
лрıцлан · непрѣлѣ
ньıънн · бесконьтьıнъı
нтъънбесъларьтьıнъı
нквѣсъ · нздрадьно
оубосоуштанвънен
лолнтвъıстоящ е
лъсъврьшатн · своѧ
къскрълленнісъıцрь
ісъıоутнтъ · дагастъı
нлльполнннлннѣль
бесконьтьıнъıнжн
ѕнннапрѣстоупл
ннѣомногоонапоутъ
нъınхънелѣннлъ
ся · нвсжепатьдеся
тьıннцатанѣллл ıго
къскрьсеннлнѣсть
пллатъ · ѣдннъботъ

ѝпрь вънидѣ бѣдлин
цеѣ сѣдлеронлъсѣд
лькъ тъи апатьдесѧ
тъи нцанедѣлькъсо
нькъ акѣнеть отъпрь
вагобонатинлнасѧ
въ тъждесъсонькъ
вантъсанісонѣждъ
лъпоислонѣннѣлль
нвъстанинѣлль дѣ
лолъысажелѣъѧісо
нгрѣхолвынаѕѣллю
тъпадохолъ нтлісо
любысльсъѕъдлвъ
шагонъіманѣбѣса
въѕндохолъ оудрь
жнтьллядьнъпепи
санъіатанинъіцрь
ісъвынъіи повѣда
ѣшт лостаклѧіждр
гонѣслложесѣнспове
длинѣкѣрьноѣвѣро
вативъоцанснанта
лгодха отъісъінхъ
пнсаннинллллъі
ѧштебоотъісрьште
ынѣжпрѣдлинапо
ѣллготьстинѧподо
книжѧісожекрьстн

лъѕлатакожевѣрова
тндлъжьинсоуще
тнподобъноікрьште
инѣжнсповѣданн
нѣполдганелъ дапо
поустатьнъіотъ
подобьѧ тогождѣ
подобьновѣрѣслабо
словнѣотъдѧтн
ѧштелнобразъслово
словнѧперлунтьѧісы
непнсана тодалъі
ддатьновѣрѣй
сповѣданиѣнѣопро
тнхъ нѧженатинта
холлъквъпнсанъін
оуісаѕанъі ісъсслло
женепнсаноѣ нѣе
опослоушеноиѣже
естьсъдоухъльсло
кословнѣсетлелъ
ісолштенионѣсть
ннтесоженнпнса
по тонседанепрнн
лѣтьсѧ ѧштелнлъ
ножантанныхъ
непнсаноквънлсъѣ
сть тосъллногъін
лании ѣдлинѣепри

ннлѣллъі апосто
льсісобонѣллынѧ нѣ
жевъпепнсанъін
хъпрѣквъібатнпр
данніхъ хвалю
бокъіретеліісовсемї
полвынте нлісо
жепрѣдахъквъпрѣ
данніадрьжнте н
лнословъльнлпоѣ
лании
ѳлогобоотъстогоже
остѣкмльдоусѣ
Проповѣдлашеглвѣке
тъхъиотъцасъпи
жетъвълѣнан обл
вниовъінсъінаноу
ісаѕадоуховьнлвго
жьтво пебобѣве
ѕблаѕплѣштеотъ
тьствоубожьствоу
нѣповѣданоу снжи
вѣнсповѣдатнсѧ
ннсъіновьнжпрни
тоустлатодоухл дл
рѣсоутьтондрьѕоо
брѣменобатн дане
ѧісъібрашьполмье
жевъшеснаъіотѧ

жьтавъше нинасъ
ньтьиъінсвѣтъко
лыллаотнлакъзн
ражште нвълощь
нѣкмльпаксстьпри
нлоутъ нъпоутьть
нъпилапрнлада
лнѧісожеретедавъі
дъвъсходанотъсла
въпнславоу прѣдъ
стоупании нпрѣ
дъспѣлнни трон
тъиъінсвѣтъпро
свлнетъ свѣтьлѣи
шнлъ
тлаголкслнлаотъ
тогонежекъіеулоу
какоспъіслово отъ
оцародисѧ
ісожебонпасловоре
вндлпоѣдшьрпи
съллъішлелнѣнѣлсвѣ
тъънзпосн такоже
нспъ ислобобожие
съкръвеновъоцпрѣ
жевѣкътлнствооу
селѣпѣнобавнѧісо
жеслобонсходан нн
глюштлаговбпажи

нсаышлашталагонл
плънн·прѣходнтъ
боіъсласышашташоу
лоу·неотъстоуплл
гаюштлаго·такоже
нбжнеслово·съін
въоцнпрндекъна
лъвъплътн·ннот
цаотълоуласапое
стъстбоунсъналин
съедннненъса·кла
годатнрадн·бъсы
поностъстбоу·слово
жесъпароіслълыік
жебонволнътавіс
съынестъстволлыгл
съвъпыжштынаре
тесапропокѣднрадн
такоженсъпнъбокн
н·бъсъіотъба·слово
сапаретекестрастъ
налгорадноженнн
а·вънатлобѣсло
во·нънеслобокезъсо
ба·нннбоповелѣнн
іаноправьданнласоу
тъбжна·ждннота
дынжеснъслобон·
несълогынглъівъ

ѯгалшанелалы·нъсло
вословожнзньпода
а·ретебонжепослоу
шантьлнслобесен
латьжнзньбвънбю·
елоговоотътогонже·
ісънеулагнежтрыщю·
лькеоубообразълль
ннзвѣштавананлое
слово·отълоутеноотъ
нзвесѣдобавъшлл
доушл·ндоушлмъ
жепослоушлькштн
нлънхънитнольже
неоуждетоуннжде
прѣбываненонол
неотълоуталсл·н
вьснхъобретлялсл·
съждненнижепл
ге·нежеразлоутенн
нетъухъженнашнй
хъдшьтвора·такс
жеразоуллсканксна
оцлпеотълоуталж
штласаннісолнже·н
съжелаісъістынду
хътакожде·лісъвъ
оуллълыслылісоже
бонѣльхѣлнеждоуоу

лъллъ

нлъыслыжндоушежк
раздѣлѧполъысля
тнісонгонпрѣсѣксы
н·такожденнстлаго
доуха·нсъынлноца
посредоуотъсѣтенн
ілнразделапрнлъы
слнтннніколнженгъ
льхѣ·нлъжевъра
хоуульнъынхънбо
жьстбынъынхънера
здѣльноестъстбо·
нланнльжеобразъ
льнеллоштьнон·по
средоукроуганлоута
слъньтынънаразде
лѧобрѣстн·нълоу
таоубопрнісоупена
нісъікроугоуаікроу
гъаісънѣкакоокко
посъланевслллолоу
та·такоженѣкакъы
отълоутапосълалъы
вышакъналъ·скт
тьлънженсоусън
стънндхъ·наісожебо
скѣтобынъналоу
та·неотъдѣленой
лоуштапостъстбо

любъвенежекъсѣбѣ·
ннотъсѣбѣтасаотъ
лоутажть·ннотъсе
весаотъдѣлажть·н
донасъблгодатьскѣ
тобыноужпосълаж
ть·такоженснънсты
ндхъблнзньтынѣ
нотътнлоутнндона
съдопоушталнталнстїи
ныънскѣтънсъо
тъцылкоупыноеста·
ннмьжеобразълмьн
нѣконллоубодыноуоу
лоунстотынисоуісы
пащтжжкодоуобн
лынѣ·неповштаіж
штжкодоусълоута
нтьсатетеннѣмь
лѧногълльнстроу
нллнбъістръмлн
въдъкѣрцѣтете
ннѣллрасходнтн
санднноногъндн
ногоотеснестотыпн
катетенне·нзна
талапрнлмъ·дъ
контетенне·неже
рѣкlобразоужщелл

лл

вндѣныѣмьнебрѣдн
бъщемлажереѣенника
кожебъсоуштенеотъ
раздѣлавогдажебо
рѣкоутоижложѣлыте
тенниразделаѣтъ
самътаѣнанѣкать
ство·иднионтожде
нлатаѣштебонотъ
далаѣтъподалинѣ
какоребкоукажь
доѣжеглаѧхолъ·пре
ждеглаѧноѫмынн
лонестьотънѣстоть
ннкаотъдѣлатн
саподалинъната
локъматницкънн
ностаньномоутете
ннѣжнетокласъпрн
коупленонлатъ·да
такождеоубоноть
цьпрнсножнклагон
стоуьннкладвонретъ
ноуѫнѣкакоснаже
нестлаѧгодхаразоуль
нооубокънъпосъла
къблагодатьсамъ
непрнанитьсожекъ
соуштнекрѣжденъ·

небонестатъкапрн
ланнкоиногожепрнта
стыяраднтоѫндона
събодондоста·ноть
цаннкакожехоужде
отъловутенанебъста·
нераздѣлынобонкоже
рѣкохолаъболышнихъ
нестьства ⁘ ⁘ ⁘
рнс
Мазнлювобразантнн ⁘
соуштнилинестьства ⁘
побънѣшынилъ· ⁘
Соуштыноноубонлѧ·
наѫмленанинесть
бытыяпростосоу
штнихърекъшето
госалюгосоуштасоу
шталагомарнтжть
косѧсоуштенаѓге
лнкламъкънпро
кланбсѧ·сѣлоуоубо
простожштжоуллоу·
нгожеобьштебсѧ
прнѣллютъхлме
ныноестьсоуштьно
нилѧ·нестьствынь
ноѣженилюбавлѣнн
нѣнетъпростожштн
нхъпошьствыабъсѧ

бобъпошьствнивн
долласоутьннитьто
женестьбеспошьсъ
лабыкъшнихъсоу
штнноубонарнте
тьбытнѣпростосу
штнихъ·нестьство
жепошьстьѣпросто
соуштнихъ·пате
рожеобразъноестъ
сс·нлнкоразоуально
нестьнлнсловесьно·
нлнтжьствьно·н
лнрастоуштенѣ·нлн
бездоушьноѣ·разоу
мьнжеякожеволг
гелѣхъотъламѣхъ
тѣхъразоумъдроу
гыстъдроугоусъбли
жлѫштесѧсловесъ
ножеякожеротацѣ
хъ·нлненыынловесы
невндналлѧдшьна
папошьстыякъдаль
нинлъобантажѧ·тѫ
бьстьыножежевъ
нсловесынынхъра
зоулѣвлютыѧ·іхъ
кръламштнибонра

стѫштнн·кърлщж
штнисѧснлѣ·нтжьь
стьыноуѫжнлатъ·ра
стоуштенжеожевъ
соудѣхъ·двнжатъ
босантапокръламѫ
штнинрастѫштн
н·нраждлѫштнн
сѧснлѣ·бездоушьно
жеаіхъюкламенехъ·
помелоужентндвн
жатьсѧ·поіслатьствѣ
нпокъде·поіслатьствѣ
жеоубоякожетретн
санноустъыдатн·апо
лѣстоуженлькоутъ
лѣстанлѣстон
намолетѫштенепрѣ
ложенние·дасноубо
нестьбънѣшынихъ
онлменехъснхъвъ
ра·црыкъвынижѣ
оутнтелѣбезразли
тыа·нлменъсынмн
бесѣдобаша·нтоже
соуштенинестьство
нарекоша·якожеесо
бьстволнце· ⁘ ⁘ ⁘
рн
Ѳеодолапрехутера·ра ⁘

нф·уиєьсклаготѣ
дѣжде
Соуштьноюубонма
самогорєсоуниманна
рокъсъпростанєсоу
штлобрѣтовалмъкъ
божьствьнѣмальпи
санин·бєсѣдоуєть
жєпонрєтєннѣдьсн
льсоуштниа·лиогы
нхъобытанонаѕна
мєноунѣмъінхънлѧѣ
ннихъ·нєжєктонма
тъдомъінстадапро
кънавєштн·токосоу
штниєнлоушталго
нарнтєлъ·простъı
нхъжєобытанпоне
лоужєраѕоулоужне
нлоутьсєобнльнєбо
гатанарнтєлърєкъ
шєлногосоуштьнъ·
тѣмьжєнлюднкога
тънапнсаннєнарн
тєть·снрѣтьпрно
крѣтєнъна·ннѕдра
нльвъбогатьство
нлоурєкъщекънлѣ
ннєпрнобрѣтєннє·

слобєсьналжєбєсѣда
кѣдоуштнсоуштьно
єнлаотъкъытьнла
гослобапрѣвєдомо·са
лоутоувєштьсоущи
єнлрєтєнєконъсѧщь
нонообъштєнлаєсть
бысѣхъсоуштнихъ·
сєоубосжштєнраѕдра
блаєтьсавъсжштн
єнкъсълоутаноу
ставлажтъжєсжщн
єснце·сжштниєѣ
стьнлаобъштєнне
оустакьноналъбьсѣ
лниажєподънилан
собьствдравьноть
нєводнлонсънле
нынѣогалголаннло·
нсжштниєстьнже
надъподълежаштн
нлнсобьствынарн
цанътьсанкъвьсѣхъ
тѣхътътьноправь
нораѕоуллѣблаємъ·
нсжштниєстьвещь
особѣсъстонаштнса
петрѣвоужштни
ногонакытьи·снрѣ

тьвъсєбєсъıаневъ
нноллвъıтнианлы
акъıсълоутан·сълѡ
танжєєстьнжєпс
ложєтьбысєбѣбъı
тн·нъкъннолльн
латьбытьнѣ·сжщи
нкоподълєштєнне
стьакъıвєштндѣ
лєсєллъ·сълоутанже
бъсоуштннраѕоу
лѣканєлло·нєтьрєкъ
шєтѣлонобраѕъ·пс
бонєстьтѣловъобра
ѕєнъобраѕъкѣтѣ
лѣ·датѣлооубонєсть
соуштнєобраѕъ
сълоутан·такоже
ндоушанлоудрость·
нєбонєстьдоушакъ
лоудростн·нълоу
дростькъдоушн·
тѣмьжєннєнарнте
тьсатѣлообраѕокѡ
нндоушалоудросн
нъобраѕътѣлєсь
нъınнлоудростьдѡ
шьнаінєстьоубодѡ
шлсоуштнилдѡро

стьсълоутан·дшнбо
погоублѧємѣпогы
бантьнлоудрость·лѡ
дростнжепогоубляє
лѣнєпогоублянть
сандша·лоштьнобо
єстьдшнбытнинбє
ѕлоудростн·даоубо
всенєжосєбєсобьство
нлатьнкъсєбѣ·а
нєкънноллынлать
бытьнєсоуштниє
сть·бъıблжтьжєсн
данлнплътьнанан
бєсплътьна·плъть
нлже·ѕєллякодакъ
ѕдоухъ·огнь·нсъло
женаятѣлн·ісллы
ісъ·садобе·съдоушь
нотѣло·бєсплътъ
наіже·аггелъ·дша
слобєсьнаа·дасєоу
бонакожерєкохъ·сж
штниєнарнтжтьсѧ·
снхъжєтьворьцькъ
єстьствѣ
стьєтбонєстьнята
лотконєгожьдосоущи
нхъ·пошьстьıажєллъ

ѵанна · аісожѣлла
двнжнтьса оубонгда
заб нетьнжнкотво
рнтьплодъ ипрѣлѣ
ноуютьса · лъстить
жепрѣходолѣотъмѣ
станлѣсто · бесло
двнженнасоуштн
съпростанбесостѡ
па · натлвоуботаісо
гокебеспошьстьнан
лъѵаннасжштъ
нѣрѣісъшенестьстъ
нѣ · анепосъловуѵаіж
възѣлансоуштен
стьствонарнтетъ ·
непошьстьыженлл
ѵанна · нънатлоре
ісъшебнноупонелл
женесълоуганнъсѡ
штьнѣсоуштнатра
доутънлл ъѵать · оу
ставлаіжтькооубо
соуштен · аісожегда
холъ · вреособѣсан
инитьсожеинотона
бытьнѣтрѣбоуа · н
стьствоженталісо
нгожьдоотъсоуштн

нхъ · пошьстьыжи
лл ъѵаннасоуштъ
на · дльънѣшьнин
оубораѕантьынаре
кошасжштниань
стьствл · соуштни
оуборѣісъшеижепро
стобытн · нестьствѡ
жесоуштниѣвън
дѣствореноотъсж
штынъихъраѕан
тьыенгътѣлыеже
простобытнинеже
какобытьынлл ѣ
тн · нлнловесьнон
лнѣловесьно · нлн
съмрьтьнонлнне
съмрьтьно · рѣісъше
сллотонаісожеретелъ
непрѣлѣньнонѣн
непрѣложьнонѣната
лонѣнноуинлоу ·
въложеноуіжотъ
творьцаісонлоужь
довндоунапошьсѣ
нѣ · ангелоллъоубоя
кожеразоуллѣбатн
нѣезънзносллл
гослова · подлятндо

съдроугоуполъшле
ниа · тавсолъжея
разоулѣбатинпо
лъышлатинизно
ьнъынлъслобьлъ
подлятндроугълоу
гоурьдьтънлапохлы
шланния · бесловесь
нъынлъжежнботь
ноннтъкбстквное
нпрѣстаньноѣпошь
стѣвѣ · садлъжекръ
лъштноѣжндстл
штжѣжнродьноуѣж
внлоу · ісаллѣныжже
ліісожеграѣбатнса
нистъідатнинже
отълъѣстаналъѣсто
нналошьстьноѣпрѣ
стоупанние · рекъше
бездоушьнонесенаре
ісошанестьство · дать
лльпростонебытьне
соуштнинаріісоша ·
анжеобьдрьжнеобъ
ствлнестьство · наре
ісоша · стнижеоцно
ставнѣъшелл ногты

ласнлпъра · обыштен
нолнноготынхъгълло
нѣ · рекъшесконтьнъ
нѣндъ · сжштниѣнн
стьстквнъобразъ
гидрекошареісъшеа
нгланлнгліка · нлн
ісопа · нланпьса · ндро
гонснце · нѣконън
сжштниѣбытъылл
дн · нарнтетьса · не
конѣстьстьгвонльжѣ
нестъ · данжебытнн
нестъ · тотоженесть ·
обонбосъказанѣкъ
штъноѣ · нобразъже
нѣндътождденазна
лленаненженестьство ·
тастьноѣжепареісо
ша · нерадрабланѣ
лвленанцесобьство ·
рекъшепетранпавъ
лл · собьствожехоште
тънлѣтисоуштн
нѣсълоутанлъынлан
носебесьстолгтнса ·
нтжтънмърекъше
дѣнствъмърадоулѣ
ватнѣѣ · нестъжѣнлла

нестьстбыноебпн
санниизнаемтен·нпда
боретеазъщизакона
неимлоуштенестьстъ
мьзаконьнаятвора
ть·нпремтеннша
стьстбыноужпотре
боунатретсъестьстьб
ноуж·нгдажепаісы
рететъибтехомъта
данестьстбынагнт
ваіаконеимноизнн·
непосемлоуназнаме
ноуемлоуоулоуность
ствглеть·небоность
стъмьнсоуштние
мьтацнесмъ·аште
антотворьтебъіпре
грѣшенин·нъино
станьнжижнзлоуж
люкъвенланотобрѣ
менъноезълонравь
ненотъоцькѣдѣтн
прѣданемо·ниаконже
серештнимьжевъна
съкъкоренисатоаісы
въестьстворсапрѣ
творн·давълѣпотоу
сьденаретеестьство

апл̃ъ·снщеженразоу
мѣтнотъсололло
наретенон·безоумь
нискоретевснуцине
стьстъмль·въпнхъ
женестьбжьіразоу
мланегдажеглетъвь
сѣхъбохъітрицана
оутнламоудрость
кѣдѣтн·сѣставъсъ
ложенниемнранднѣ
иствосъставъі·кстъ
стважнкотъигнѣ
бъізвѣрьскъіанѡ
вонестьстваназна
менанниподан·та
кождеженбожьстъ
нъінніаісовъретевь
сенестьствокеслове
сынъінхъкротнть
сѧ·нестьствъмльте
лобѣтьскъмль·ипе
трѣдабоудетекожь
іапрнобъштьницн
нестьства·⁘ ⁘ ⁘
сокьствѣ·⁘ ⁘ ⁘
окьствоженестькещь
състоящтисѧисоу
штьнл·вънемьжесъ

лоутаѧштнихъса·
съборъаісъібъждн
нонподълежащтн
нбештн·ндѣнствѣ
състонтьса·нсобь
ствьноженлан
знанмленпѣсако
нестьбъпнсанин
ретекоиереминя·къ
тонестьвъсобьствѣ
гнн·напаъижесъі
оусьіаннеславъі·н
образъсокьствае
гототовословлено·
женсобъствьноен
лманльжесоболль
състонтьсанѣсть
дллнилооубонѣ
тожденазнаменѡ
ісобьствонсжцн
непозѣлооплътьнѡ
оумоужеразоумоу
назнаменоуемъі
ихъподъснлинвещь
лннепростонѣсть
късебесилъроузлн
тые·сжштинѣооубь
штиноунѣкакж
навлае·сокьствоже

свонтьное·рекъще
ісоупьновснуцно
быштенлоутьбъі
тье·небонъвснта
кождежнѣемъндвн
жемъсанѣсмъ·нма
тъжекъжьдонасъ
своанѣкаа·нлн
жеотъловутаіжтьса
оттъакъ·рекъшео
тьтьствородъ·хоу
дожьствo·дѣло·брѣ
днитаісоа·ажеѣсъ
лоутаанарнтемъ·
дасноуборазлоутаіж
тьсонегожьдонасъо
тъпрокъінхътакъ·
рыцѣлъоубоаісопа
ьлътакъѣствьаісъі
вснтавцн·дапосемь
оубоннтъотъмно
гънхътакъ·разлн
тьненлать·ннвсн
тавцнотъвьсего·а
понемлоужетарсеусъ
ѣсть·ніколѣнавень
аминя·исаулъпа
вьлъ·нарнцашеса·
напаъиженноомѣ

лъ

съповѣданиѥсице·
отъпрокыихъ
кѣсѣотълоуꙗтьса·
сѣоучобѣсѣобыстькъ
разоумѣватьса·ита
ждѣшетърекъшепа
улъ·дакѣдаоукобы
тыиѥгосалотрнтъса
тъ·тыѩ·тосжштѣиѥ
нарнѣтьса·ѥгдалн
съпрѣжѥнаанѣпнан·
тогдансобѣстѣо·то
жесоуштъпнѣоукои
ланѣсъпрнѣмленсо
бѣтка·асобѣстьѣно
ѥвсаісоиматьїѩщїѥ
анцн
лнцежѥнстьнжѥсвои
лнцаѣнотъкыисков
отъкыиѧклѣно·нѣтъ
лоутѣноотъѣдниноѥ
стьстѣкыиыихъѣѣлу
подлѣтъбоканѣтѣнѥ·
наісожѥвѣгавриласъ
богородицинѣсѣдоу
ѧ·ѣдниѣотъѣаггѣлъ
съı·ѣдиниѣтоупрн
шьдъѣвѣѣдоблщѣо
тълоутивъсаотъıи

дниосоушѣтьиъпи
лъѣаггѣлъпришьıтъ
ѥльиалѣстотонѣѥ
ѣдобланцѣлъ·нпл
вьлъиастѣпеньхъвѣ
ѣдоуиѣдниноотъ
ѳлісъисковѣствын
дѣнѣтвıиѥго·отъ
лиогълиихъѣлісъо
тълоуѧлшесѧ·да
дѣнѣствѣмьоубобъı
вланѣъидсъразоу
лынѣокъллъ·лнце
тосалмонѥждѣнѣствѣ
ѥнарнѣтьса·лани
ложѥнѣнѣкаісото
ждѣ·знамѥнлбати
ѥжѥнобѣствѣ·илн
ллалъиилнинѣрнмль
жѥпѣллѣпьно·да
глѣтьсяоубоиісоже
нѣтъıиѣасналь·іісо
сѣнлатьразлитьѥ·
ожштѣиѥсъѣобыстькъ
лль·ѥжѥнилаобьще
ѥісъсъконтьноуоу
лоу·нъıсьллажѥо
бъщаагонѣсконтьна
агонинаісовъиѣшь

нниллоудрнитѣкоѧ
тьразлоутѣннїа·и
наісожесоушѣнйѣ
насъѣотомоудольци
подобьножѥнѣѥсть
казатндакъıѥшь
ниноубопрѣковѣсь
гѣхъѣндобъжѥнро
добъсжштниѣогѧа
ѩть·нотъѣтотопода
ѥнотѣкоратьразде
лъснце·сжштьмон
глютьбоѥстьплъ
тьно·окожебѣсплъ
тьно·нпаътьнлаго
жѣбоѥстьсъдоушь
нообожебѣздоушьно·
съдоушьплагоже·о
коѥстьжнботьно·о
божежнборлстьно·о
божесадъ·съдоушь
нъıкопарнтжтьсадı·
аісъıкотъмналоуѩ
нрастоуштжѩсн
лоуннлоуштл·жнво
торастьнаѧжѥнарн
тжтьсанѥлнісожесѧ
нхъıкотълантьнтж
нтьпосазаниилль·

бѣсподвнгажѥсжтъ
нѣѣсхожѥнйѧ·наісоже
ѩтьтъѥпнподѣжль
пайѣъкѣдахъ·жнко
тнжѥлнноѥкотълль
тьсантѩжть·нпл
мѣстоотълѣѣста
шьıтьнлоутъ·нжи
котоужѥпаісъıнлдн
тжть·обѣсловѣсьноо
божѥнѣсловѣсьно·нсло
вѣсьнлаго·обѣстълорь
тьнообожѥнѣсътлорь
тьно·жнвотъѣжѥсло
вѣсьнътаісънжѥра
здѣлатьсялкъомьѣн
цжнвъıсонѣгожѣдо
тлѣсанлрнцаютьѣ
босоушѣтѣѥпатѣродь
нъıнродѣ·родъ·ко
нлрнѩжтьıсжѥлложе
тѣпорлзлнтьнъıи
лльгллтнсавндо
лль·ѣндъжѥѥстьıто
дътнилнллоѥпоро
дъ·родъоубопатѣро
дьıчьıнѣостьѣъıиѣ
лъѣсоушѣтнѥ·нилъ
жетожѣсѣхъродовъ

родъ̀ нєсть· сѣ жѐ нродъ
прѣ̀родьнъıн· нъро
дъ̀натронсаретєтъ·
понѣ̀дннолло оубообра
зо отъ рождєнлаго· наıсо
жеотъ̀нъздранлаанъздра
нлантєнарнтжтьса·
поннолло ужеобразъ
отъ̀отъ̀ьıствл· наıсоже
нотъ̀нъ нерсллланнєроу
сллнллланєнарнтж
тьса· потрєтьнллоу
жеобразоуродъ̀нарн
тжтъ· разъ̀влаллон
въ̀ндъıнєженоустл
клаѣштєглаютъ· ро
дъ̀нєстьнєжеоланогъı
нхъ̀нподобънъıнхъ
въ̀ндоубъ̀тольбъ
нєльжєтьтонєстьо
глаголаллон· нвн
дъ̀жедъ̀конєназна
лєноуєллоєнллать·
нарнтєтьбосавндъ·
но рьтєнниєнобра
зъ· наıсожєєıсоуллн
рьноє· глєтьжєса
паıсъıвндъ· подъ
паллонєподъ̀родъ·

рєкъшєотъ̀родлрождъ
лаллон· дать бльродъ
оубонєстьıй жєсарождє
лантьбъ̀вндъı· вн
дъ̀жєнєжеотъ̀родарєıсъ
шєсжштнıарождєлл
нтьса· нженєстьıє
прѣ̀рѣзаллон· нєпрѣ
рѣзаллонженарнтє
тьса· нлльженємложе
тьсанлıногоразде
лати· рєкъшєпєтръ
ндннъсъı· нємложе
тєлнознпєтронбъı
тн· нлнбъ̀лногъı
нхъ̀роzоуллѣвати
са· нєстьоубопрѣродь
мъıнородъ̀рєкъшєсж
штнєобъште· снрѣ
тьобъштєоланогъı
нхъ̀гллємлон· нєотъ̀рѣ
залложєсвонтьно
рєкъшєвьсєбєсъсто
ıсаноллногъınхъ̀ре
штнсанєллогъı· сє
гооуборадннвєлнкъı
нвласнлнıсєрєтєсж
штєразлнтнєсжщ
бкъ̀сообъ̀ствоу· нже

нллатьобъштєнісъ
свонтьноуоуллоу· н
льлажєобъштєнна
лногъı· свонтьноє
женнналсогожєглє
тъсадпобънєшьнн
ноуборазделъсницъ·
нашнженаставьнн
цностабнбъшєлмно
гословнєседобросълло
трьноженєндоброра
zоулльносъстронща·
наıсожєєıсраштєнлл
гонуаггєлнлсжштл
слоужнтєлю· блнzно
нєбоноужнтьноиме
отъ̀рѣзаєллъınхъо
гллаллонжєєсвонтъ
нѣнвндъ̀бънѣшь
нинлрєкошасєбожь
ствьнноцнсжштєн
нрєкъшєнєстьстбонл
рєкошанєрасѣıсллємо
нєжєсобъстворєкъше
лнцєнлрєкошасобъ
стбожєнлнцєсжштє
нтастьноєсть· тасъ
ножерѣхомъ· нлльже
нєобъштенъсвонтъ·

но·

нѣдннототъ̀тьıжонь
снцжоуıсазлнлсжıн
нлнлжштатътонарн
цатнсанбъıтнтл
ıождєсжштнѣмьн
собъствольнсъєсвон
тьнънмьобъштєн
нлънлмлженвєщь·
рєкъшєпєтръсобъ̀ствo
нєстьнънєсжштнє
нѣтто· тлıсъбоонь
снцарєкъшєотъ̀дъ̀
лаѣмлън· лнєпросѣ
тлıсъ· дабасньбосо
бъстбосжштнѣнєсѣ·
нъсжштнєнѣıсон·
знамєнатнєжєєсть
наıсонебъ̀хъ̀враштлн
тьсаслово· нєбонельмл
жєсобъ̀ствосжштєн·
тодлнсжштєнєсобъ
стбобоудетъ· нннль
млжепєтръ̀тлıсъ·
данпєтробонлмлвса
ıсъ̀тлıсъпрнимлетъ·
нєстьбопєтръснмонъ
сынънонннъ· отъ
внтъ̀славндъıгалн
лєйскъıа· хсовъ̀апл·

дасницеоуконвсаісъ
таісъкоудетъ·нль
лажетаісъпетръ·да
бадньоубогнесъвда
штанетъсаслованеже
наісопетръталсъ·н
таісъпетръ·дать
лыннсобьствосжщї
нисжштнисобьствъ
тълыженнлажж
штнасъвештьлан
прнллетьнсобьствъ·
сжштнеженнтто
жеотъсобьстване
прнллеть·дасеоубо
наісоженлапътнпо
стоуоуллоубаснлан
ѣжнлатьразлнтьн
сжштнеісъсобьствъ·
неженлловьштнна
ісъсконтнноуоуллоу·
нльжесжштнепо
дълежаштелатъсо
бьстволлынарнцанѣ
тьса·собьствожелн
наісогоже·сжштн
нежеразоуллъллъпо
тоублжнло·съпогъ
блнетьсаоутонсо
бьствонесжштжбо
съпростаталсоуннпе
транпавьланебоу
дѣть·погоублажнлло
жесобьствынепогоу
блаѣоутонсжштн
а·небопогоублѣноу
петроу·погоублѣнъ
боудесъпростанте
лобѣісъ·пакъівъво
длласособьствовъво
днтьоутонсжштн
ѣ·нжебонполлъысан
холлъпетратоунсде
нтогосжштнѣнаісо
талсъѣсть·сжштн
нжевъводнллонекъ
водньсаковыѣдъ
собьствъ·надънн
лнженарнцанетьса·
сжштжбопростоуоу
лоуталсоунѣноужда
нпетроукытндон
деженпавьлѣнвъ
ннѡаннѣкезнесїа
тъысаталсъразоуллъ
ванетьса·дасжштн
ѣоуболлоштьнора
хлоутеннѣльтъкъ
лоуісазатн·аште
лѣнеоупрашанѣшн
ттонестьтлвтесж
штнѣ·отъвѣштл
ѣжтнавьѣтогооуслл
въ·наісоталсънежнво
тъсловесьлльсълларь
тьнъ·нсжпротнвь
нъінхъсовъпрнй
лъпъноттълоуте
ннѣлльснлльоука
жжтндоконьцате
лобѣтенестьство·со
бьствожененллошть
ноѣоттълоутеннѣль
оуісазатн·нътъть
ѣжподъпнсаннѣлль·
аштебовъсхоштж
оуісазатнтноньсн
цжталсаресъшенѡ
анпапрѣдътетж·
тогоуждалнѣподъ
пнлатненце·наісоже
нѡаннъсынъза
харнпънѣлнсавнпъ
въпжстынахъвъ
скръллѣпъ·вѣлъм
образъллъгынъі
влассывъысоісъобле
тенъвъвельблажа
благынпонасънлы
азынѣнъотрѣслѣ
хъсконхъ·надынпро
гынднѣннлледъ·
пророісъженісрьсти
тель·ноусѣтенъотъ
нрода·сеоубовсенто
добьноѣселлоуназна
лѣноунетьсобьствопо·
ноттьсегособьствопо
дътрьтанетьса·сжщи
нежеісъжштнижне
всаісонлатежьствапо·
нъразнькствко·со
бьствожеісъсобьствъ
всаісонлатожьствопо
нразнькство·нсжщи
нжеісъсжштнижсъ
ходнтьсапосълогоу·
собьствожесъсобь
ствкъллѣнесълагань
тьса·нъпрѣлѣнѣа
нетьса·нсжштнѣ
жесъсжштнѣллъсъ
лагаѣлло·ѣднносо
бьствоткорн·собь
ствожесъсобьствъ
лльпрѣлѣнѣаѣлло

нисжштинаннсобь
ствавнъдомъыслин
моужжнѣкожвещь
творитьыисожесена
родъналисъналносъво
ръ·ннноталсождей
ксожеиглаголъпн
санни·собьствонсъ
борънноплеменьыни
ісъ·попрѣлѣноуже
прилогаснцевъын
зъвстѣдоканнѣ·къне
гожебъылѣстасжсь
рештн·подълаган
тьсарекъшесобъство·
съборъ·рекъшесъста
вленнѣ·състонанни·
данестьствоубодѣ
лолыневештыжсъла
ганлаполъысльль
раздѣлажтьсатъ
тыж·собьстважепрѣ
дълаганлавъспа
тьпаісы·полъышле
ннѣльбосъысоуплл
ѣжтьсатътыж·дѣло
лыженвештыж·отъ
себерастоатьса·сж
штинжеоубоннсо

лнжеоттъсебенеразли
тжить·собьствожелъ
ноганлаісъсебъразли
тна ⁘ ⁘ ⁘
разлитни ⁘ ⁘ ⁘
азлитнижеестьнже
олиногынхъиразли
тынъихъвндолъи
жевъсонельътонесть·
оглаголанло·иразли
тьнестьвештыже
прѣлѣнантьдроугъ
оттъдроуга·оннхъже
сллаоглаголанелли
сть·натронжесарете
разлитьноббштено
собьнсвонтьнѣи·не
лощтьноботобребѣи
двонтьтонеразлить
ноіъсъебенѣпотъсо
лоу·ннѣльоубора
злитьноиевндъотъ
вида·ндроугъылъсо
бьствo·отъѣдинноки
дынлагонѣдинносоу
штьнлагособьствa·
ндроугъынлъсобь
ствокъсебѣ·разли
тынъбокндъглктыісъ·

отъкндоуконьскапо
слобесьноуоуллоуинне
слобесьноуоуллоу·парн
тетьсаслобесьноиен
неслобесьноие·сжштн
нопразлитьи·такожде
женвсанлиженразли
тжекндъотъкида·
нестьствьное·нежщь
ное·нсъстакьное·и
кндотборенопразли
тыѣнісатьствонлри
тетьса·нженарнтеть
саотъббънѣшьнихъ
сбонтынѣразлить
ѣ·аісъыканженестъ
ствоуоуказанне·ла
ксожесерловесьноненужж
бьствьноепаісъыразлї
тынрдісъноттъгліка·
нісоньотъкона·по
неллоужеокъестьбы
сокъадроугъыннихъ
ісъ·окъжестаръадроу
гынижнъ·ѣдинъ
глісъллоудръадроу
гынижроднкъ·себре
осжштьнаразлитьи
нкатьствапарнтж

тьсажженестьгълоу
тли ⁘ ⁘ ⁘
съловутанни ⁘ ⁘ ⁘
ълоутанженестьнже
бъыкаготъбъыкаісро
лѣподълежаштлаго
тьлярекъшенженесж
шьноесть·нъкъпо
дълежашт нилльж
штнилльсъстонть
са·нестьльзѣтолоу
жебытнинебытн
нѣколлоу·некопъи
стьльзѣтаісоукѣлоу
бытн·нинебытнкѣ
лоу·такождеженбъі
соісоуинлоудроу·нн
полоутаісоллоужде·
съловутанжеразделя
нетьсанадъбоие·къобь
щенразлитьенкъсво
нтъное·обьштеноу
боразлитьенсть·ра
злоутенъынсълоута
н·рекъшесѣдитънѣ
ікгоадроугъынстон
ть·нестьжельзѣнжде
въстанетьсѣдани
садетьстоиноразлоу

тнтьсаразантниж
нежнпрышатикъниго
голѣстонно·нѣъсо
бѣжекстонарнтть
саразантьствоуиа·
поразантьноуоуллоу
съловутьаразантъ
ствоуметьбокъсебѣ
нежесѣдѣтникъста
тниежежноубъı
тнистарѣтнсѧ·ни
жеболѣтнисъдравъ
бытнининѣланси
цѣлнжесвонтьнѣ
жеразантьнесть·не
отъловутаналъıносъ
лоутан·рекъшенесѣ
нѣкстонзѣкрънсла
гаънподобьнанси
лъ·данѣлошгьно
отъловутнтисаего
снцнлмъ·дапоснлъ
оубонеразлоутьнгы
нлысъловутанлысо
бъстбоотъсобьстба
разантьствжесалло
жеотъсевеннисолже
свонтьıнѣмь·
свонтьıнежеместьи

жебыселлоуиединолъ
видоуипроносостьı·и
свонтьıнеместьвъне
лыжеместьнесъбрыша
ианллоусжштниаиан
съпростаквъместьствь
нъшнегоразоуллъпри
нллелло·сежеданарн
утетьслоусвсвонтъ
нсвонтьıлаа·свои
тьıноуласоунежепросто
ходнти·ннжесльа
тнсѧ·дасвоубонсво
нтьıнонаритетьсѧ
ласоунъневъсоущи
иангоразоуллъпрѣ
ллелтьсѧ·себоотъ
лоутаиаътонестьте
ловѣкъ·рексоуласожи
вотъсловесьнбесълаль
тьıнъ·ндоконьцаноу
кажатьтонесть·небы
лниоужданповѣда
тнласопростоходи
тьнслаѣтьсѧ·дато
оубосвонтьнансто
вондланритжтьсѧ·
ѣлисожепрнлагаи
ланесжтьлнханепри

лагаѣллажепеста
тъıканетворать·
разделлатьжесѧсво
нтьıнонаутеворо·
прьвонежеединно
естьвъвндоуневсе
лоужеласожежеже
лаюлѣрнтнуласоу·
единъвотлвісъже
ллелѣрьць·нъневь
сласъласъѣллелле
рьць·въторонеже·е
жевьсѣллъоубѧнене
днноллоу·ласожедъ
воножьноу·бысласъ
вотласъ·дъвоножьнъ·
нъневсласъдъвоно
жьцьıласъ·нетьбон
голоувнпедобьнаа
сн·третьежежевь
сѧсоллоуласоуниеди
ноллоунъпепросно·
ласожеосѣдѣтнтлаку·
себовсѣллоуубонне
днноллоустронтьсѧ
ласоу·непросноже
нъвъстаростьтетвь
ртонежепредьнни
хътрнсходаштьсѧ·

рексъшевьсѣллоуиеди
ноллоунпросно·неже
нѣъкрашганѣтьсѧ·
ласожесеслѣхъланво
нетласоу·нхрепетнво
нсонж·нжесвонтъ
ноназжштьноглаѣгъ
сѧ·свонтьнобонестъ
нежеединноллоуестъ
ствоустронтьсѧнвъ
крашганѣтьсѧнлоу
ставьнои·

Оименнии·инестатьщ
лѣнинежеестьиже
посжштнижсоллоу
жьдодѣнствоницѣло
е·ласожесеодшницѣло
ллоудростьпрабьда·
прнтѣлесижесъвръ
шеноеоудобънрабь
ноенесъдравнѣ·тѣ
дъженеполоутенн
е·нпогрѣшенние·
нсъпростапогыбе
нингалѣтьсѧнеста
тъıкъ·разантьно
неженалѣтиненесть·
съланосъвьж·ильже

имѣнии неоубоне оудо
бопрѣлѣньюнесть·
люблыжеотъпрата
ѣштниасаоттъимѣ
ннѧ·оудобопрѣлѣ
ньюнесть·имѣнии
конестьыкатьстбонѣ
конебѣдьнопостоупь
поннеоудобопрѣлѣ
ньно·любьыженаже
посъловутаѧисогожь
доканьство·глѣлъ
бонаисоторьынѣлан
нанлюбъѣбынѣ·оусрь
дьѣнлаоньснцаисъ
онолоу·нлионьснца
тлисъсъдравѣнпрѣ
ѣыбаисъ·себенъı
нѣнежепрѣжде·
околнтьстѣѣнолѣ·
ремъınхъ·
колнтьстбоубонесть
слааталлѣрамѣра
штниантьтоуштн
ѧ·колнисожежепо
дътнсленьмьıнмѣ
роижподъложнть·ре
ıсъшелѣрнлаѧн
тьтолаѧ·колнтьстѣа
жеобасжтьраѕлоута
нлл·обажесъдрьжи
лл·раѕлоутанѣлаѧ
жесжтьıажесаоттъсе
бераѕлоутаижть·наıсо
жесетрндесатнисаıмъı
ıсъналнодесатн фоу
ннснитакораѕлоу
тенасоутьотъсебен
тьтолаѧнарнтжть
сааштенемальство
льнлиножьıтьълѣ
рнллабоудоутъ·споу
дъмьнлнинѣльта
цѣльждеаıсъıпше
ницанпроıсоѣ·съдрь
жашталижесанегдане
стьлѣрнллоѣıсоже
сенеднподрѣвообрѣ
тантьсадъвожло
ıсътж·нлнтрнло
ıсътъ·нлнсаıмъı
ıсъналнтьтотаıсъı
нхъньнеднносъıлѣ
рнтьса·дасегодѣла
нарнтетьсясъдрьжи
ллаллѣра·тнсложе
нарнтетьсярекъше
разнотьтоллоенллно

жьстбонкрѣлѧнол
стонлнии·тнслооубо
рекъшенеднньıницл
дъвонцатронца·н
проислатнсла·мѣра
жерекъшемалалъбе
лнсъ·статнрьтала
нтънтаıслаижде·брѣ
лажерекъшетасъ
дьньнмѣсацьнлѣ
то·дальстбожерекъ
шедалъготашнрота
глоубъınн·
оıсатьстѣѣнотворн·
тбынѣньмь·
атьстбонестьвъсжць
наıаснла·рекъшеоро
дѣхъоубосъставьна
нароѕлитьна·рекъше
словесьнонесъмарьтъ
нон·бесъмарьтьн·н
проислаѧ·обесплатъ
нъınхъжеслобесьны
нхъ·роѕоумьноесл
лобластьнонепронсно
шьстьıнон·оттлесе
хъжетварь·рекъ
шебѣлотатрьнота
роустостьнтаıслаѧ·н

ндъ·рекъшеобъıлопра
бо·прѣведенонатетьъ
рьтн·нподобьнаıасн
нпаıсъıлюісрота·соу
хота·теплота·стоу
дено·лмаıсота·жесто
ıсон·рѣдъıсо·частое·
нглѣнн·рекъшегнѣ
бынон·сладъıсон·брн
дъıсон·нподобьнаѧ·
ıсатьстбоубонестьпо
нелоужеıсацндроузн
инарнтжтьса·сън
мененаıсожепрнялла
штеоттънего·оттлѧ
дростнболоудръна
рнтетьса·наıсоженлъı
лоудрость·нтеплън
женлаатьтоплотоу·
нарнтетьжесално
гашьдънсаллотоıса
тьстбоıсаıсон·наıсоже
нлѣратнсло·ıсатьѣбо
жевндънестьнснла
ндѣнство·наженесоу
тьоубодѣнство·нлѧ
тьжеоустроннснлоу
нестьстьбноужѧ·нарн
тетьбословапооустро

ѥнниюобопонрабоурѣ
ісъщеподѣнствоупо
поісошьноуоуллоуже·
каісоѥнгдаретелъдѣ
тнштжснлоѣжісъни
жьнисъкъытгнилла·
нлькѣнлапоісошьно
нѣаісожекъытнісъні
хъътни·понрабоуже
наісоженгдаретелъ
лалъташтжоуллоу
ісъннгъутнижложе
тьполлъуанніхъы
тростьпоказати·н
лпаісожеозрыѭѣпь
шеннтьнѣ·сѣкооко
гдаіслгъіесть·нетда
створнілагъзърѣѫ
дѣнствьлькженѣ
стыслагънъпьшенн
ца·нтоплонедѣнствъ
лькоуѣоннитопло
ннігоражште·снло
ѣжѣсѣаісопонѣлоу
желложетьстоудено
ноубостоудилло·те
пложенрѣнлло·нпл
ісъідѣтнштьнидо
кротъынлъынизло

бъіснлоѣжжесѣаісо
поненженлѣтнна
рнцанѣтьсаснлалнлло
штьнкон ⁘ ⁘ ⁘
отолькѣжекъіколлоу⁘
къіколлоужесжтъѣлан
кожесалоѣженестъ
ннѣхъсъінарнцанѣ
тьса·кжпноженкъ
зкрашталатьсаксъсе
вѣ·аісъіжесжтьна
рнцанлалъіналюбъ
вн·акъіѭца късъі
ноундроугаіскъдроу
гоу·ноутеннісоуісъ
оутнтелю·нклцѣкъ
роѣоу·сѣбонлатьн
дрькнтьса·отъдроу
гъдроуга·тѣлькжен
любъѣннарнцажть
саісънѣкъіколлоу
жесоутъ·ннопрнтъ
тинарнцанллаіаре
къщеколенесоутоу
боѣоунен·острѣнн
сѣбопопрѣдъложенн
ѣжнѣхъънарнцан
тьсаісъісніце·рекъ
шекаштенехоудлаго

ѥстъкашутен·нсжго
воѣполобънлаіонесть·
соугобоѣнпроіслта
ісожде·ѥстькженѣсето
гонежекъіколлоу·ре
ісъшехоудожьствъ
ноухоудожьноне·тжвь
стконтжнлоѣ·поло
женнѣ·сноубоіаісо
жегллхъ·нжекъіко
лоусжтьнлнісоже
сллаіажесжтьнигѣ
хъънарнтжтьсаісж
штанлнаісоженса
ісонінаісонллоутыкъ
ннюллоу ⁘ ⁘ ⁘
сжпротнвынынхъ⁘
жпротнвыажесто
клаісжтьнлнісожен
хъпогоубленнѣль·
сжпротнвынынхъ
сътакаіжтьса·ре
къшедобротанзло
ба·вндѣнненслѣ
потоу·нтворитъпо
нестатъісоунпон
лѣннижсжпротн
вънаіа·нмѣнненво
ѥстьвндѣнніаісы

отънмѣннія·лнше
ннѣженлаѣнніа·ре
къшевндѣнніа·слъ
пота·нповѣштанн
нѣнотъкѣштанніѣ·
повѣштаннѣженѣь·
реікъшепавьлъапаъ
ѥсть·отъкѣштанн
ѣжесжпротнвьно·ре
къшепаулъѣнѣсть
апаъ·глетьжесловѣ
нѣотъкѣтъѣновлнте
ннѣ·данльллоубо
вьселлоуналповѣшта
ннюсжпротнкъѣю
тъкѣтъ·нкселлоу
отъкѣтоусжпротн
внѣналповѣштенн
ѣ·длотъкѣтъсжпро
тнвынъсъінаповѣ
штаннѣжнповѣ
штаннѣсжпротн
вънослюотъкѣтж·
сжпротнворѣтнѣ
санарнтетъ·даноу
ждаѣндннолллоулъ
гатн·ядроуголлоу
нстннноукѣштатн·
дапогоубеннѣль

оубо нднѣ годрѫта
остабланетьса по
гоубланлоубонапо
бѣштанниж отъвѣ
штанниесъстабла
нетьса нпогоублане
мѣзлобѣсъстабла
нетьсадоброта нпо
гоубланлѣслѣпо
тѣбндѣнниесъста
бланетьса дасницаа
оубосжпротнбынапа
рнтетьса нланіоже
бъіоупѣсъстабнтн
санелогоутьнъбса
копогоублаелловедн
ноллоунестьдроугоне
оглаголедаънхъ
Бсеоглаголанниемль
нлинолиозѣтлѣть
санѣъібан нланора
бынънхъ олньшин
женнісолнженокоаь
шнженгдавьсать
сіслаіоглажтьсата
стьнъінхъ вьсать
сіслаіоубосжтьсжща
лабъшетастьнѣн
ша лаженнженбса
тьсконежебковьсѣхъ
нестьсан тѣльжен
бьсѣхъъоглаанниилла
ть небонъисжштн
исаенародтетьса и
съловутансангледть
са нелможеллъжере
штнлаіосаисжштн
нность неботътъіж
сжштнинестьсан
нъисъловутан таіко
жджежеиродобеоглаго
лажтьсавндобъ
вндобеботастьнѣ
ншесжродовъ огла
голантьсаоубосж
штнѣбожнвотан
жнвоттъглісанебо
нъжнвоттьсжштн
нность нглісъжнво
тъность необраштa
нетьжесавъспать
вьсьботлісъжнвоть
нъневьсьтлісъжн
вотъ нісоньбонпь
съжнвотнсжть та
кождеженвсаісъжн
вотъсжштнинесть
нъневсесжштни

жнвоттъность нікa
лъіісъбондрѣвосж
штнинесть лжене
сжтьжнвотн таіко
ждежеѣвндъбогла
нтьса отъѣобьдрь
жнлъінхъотъѣне
горекъшесобьствo
аісъікьсатьсіоннe
расѣісоллонежерекъ
шесобьствo неогла
голлютьѣвндатa
стьнѣнекоестьвн
дасобьствo нпетлъ
оубоглісъестьн
пакьлътлісъесть
невьсьжеглісъпе
тръпавьдъ сжть
бондроуглаісобьсѣа
подъѣвндъмьлтать
сіхъмль нраzлнть
лженоглаголажть
вндъікънидъжесж
тьннерасѣісолмаа
самавьсатьстѣн
шажесжтьраzлнть
лавндокънебонъ
бьсьтлісъсловесьнъ
невсаісъжесловесь

нъынглісъ небонъ
нагледъслобесьнъе
сть нъынѣстьглісъ
исенѣтьоубонжеолм
поzѣнмьогланнн
асжштнеорабынѣ
нмль оглаголаннѣн
гдавъzбрашгантъ
самоглаголажтьбоса
своиотъѣндобъ и
хъжесжтьсвоинъ
нѣндобеоглаголаѣж
тьсаотъсѣбонхън
лъѣвьсьбоглісъсмъ
хъланкъ нѣъсмѣхъ
лнкънглісъ дасж
съоглаголанемлана
рнтжтьса
сънмленьнѣнмль н
ѣдинонмленьнѣнѣ
мль оглаголанин
ъънмленѣноноѡоубо
оглаголаннѣесть
негданнмланоуста
късллътъимень
нъинпрнѣллѣть
рекъшежнвоттъо
глаголатьрлглісъ
мль нпрнѣллѣть

тако ѣ҆ гла҆ голѧ҆ше оу҆ста
вѣ҆ жи҆вотны҆мъ· жи
вотъ҆ коне҆цъ҆ сѫ҆щи҆ тѣ
но҆ѣ҆душе҆но҆ тѫ҆же в҆
ст҃вѣ҆ тѣлѣ҆сѣ҆ при
нѧ҆ло҆ставѣ҆сѧ҆ нѧ҆
женоу҆щи҆ не҆ вѣ҆дѣ҆
тако҆ не҆ѣ҆душе҆но
тѫ҆же҆ѣ҆ствѣ҆но· ѥ҆дино
нѧ҆ле҆пи҆ тоже҆ гла҆ѧ҆
ѥ҆· не҆ гда҆ нѧ҆ѧ҆ оу҆ бо҆ при
нѧ҆ла҆ѣ҆ѣ҆ оу҆ста҆вѣ҆
ка҆ко҆же҆ рѣ҆къ҆ше҆ обра
зъ҆ѣ҆ѣ҆· нѧ҆ѧ҆ оу҆ бо
ѣ҆ѣ҆ре҆ни҆ нѧ҆ла҆ѣ҆ѣ҆ оу҆
ста҆вѧ҆же҆ѣ҆ѣ҆ѣ҆ ре҆ни҆
нѧ҆ла҆ѣ҆ѣ҆ѣ҆ оу҆ста҆вѣ҆
ѣ҆ѣ҆ѣ҆ѣ҆ѣ҆ѣ҆ѣ҆ѣ҆ѣ҆
слове҆сны҆ѣ҆ѣ҆ѣ҆
не҆оу҆мѧ҆ли҆хоудожь
ст҃вѧ҆ при҆нѧ҆ла҆ѣ҆ѣ҆ѣ҆
краз҆ѣ҆ѣ҆ѣ҆ ни҆жи҆вотъ
не҆ѣ҆ѣ҆ѣ҆ слове҆сны҆ѣ҆ѣ҆
ѥ҆дино҆ѣ҆ѣ҆ѣ҆ ни҆
не҆дино҆ѣ҆ѣ҆ѣ҆ ни҆
ѧ҆ѣ҆ѣ҆ ни҆но҆ѣ҆ѣ҆ѣ҆ ни҆
ѧ҆ѣ҆ѣ҆ ни҆но҆ѣ҆ѣ҆ѣ҆ ни҆
ѧ҆ѣ҆ѣ҆ ї҆ѣ҆ѣ҆ѣ҆ѣ҆ѣ҆ѣ҆
ѧ҆ѣ҆ ї҆ѣ҆ѣ҆ѣ҆ѣ҆ѣ҆ѣ҆ѣ҆

тѣ҆ѣ҆ѣ҆ѣ҆ѣ҆
ѥ҆дино҆ѣ҆ѣ҆ѣ҆ѣ҆ѣ҆
оу҆ѣ҆ѣ҆ѣ҆ѣ҆ѣ҆ѣ҆ѣ҆
ѣ҆ѣ҆ѣ҆ѣ҆ѣ҆ѣ҆ѣ҆ѣ҆
ѣ҆ѣ҆ѣ҆ѣ҆ѣ҆ѣ҆ѣ҆ѣ҆
ѧ҆ѣ҆ѣ҆ѣ҆ѣ҆ѣ҆ѣ҆ѣ҆ѣ҆
ѣ

ѥлнкожесъплетенн
ѥллысълоутнвъшн
нхъсасвонствоскоѥ
гособьствао҃тълоутн·
рекъщеѥлнкоженхъ
съловутаѥллыразнь
ствоужтьотъребен
тастьноѥнособьноѥ
бъловоудебытьнѥако
жесенерасѣколлиапе
тръпнавлаънньвото
нньждеоно ⁘ ⁘ ⁘
Овъсобленѣѥллы ⁘ ⁘
късобленоѥжеобъгда
оубоѥжепростобъити
наѕналмеоуѥпоѥ
лоужеѕналмеоуѥлло
оуллоунетъпыѥжеже
простосжштнѥкъсо
бленотлрнцаѥллъ·нъ
нсълоутанѥженсто
вѣнѣбъсобленно·нъ
ннособьно·объгдаже
нѥжеѥллоусконесобь
створекъщенерасѣса
ѥллоѥклаѥтъ·ѥжен
стовѣнекъсобленомъ
собьствоесть·ннарн
тетьса·нстобѣжевъ
соблѥноѥсть·ннаѥже
всобѣѥнесъстонтьса·
нъсособьствѣхъвнан
лоѥсть·наісожевндъ
рекъщенестьстьствуе
лобѣтьсясовъсконль
собьствѣѥнекндатъ
са·нъбъпетрѣти
въпавьлѣ·нбъпроісы
нхъталбтьстѣхъсо
бьствѣхъ·ннаесъдро
гынальразлитьны
лльпосжштьюндавь
сенѣсонрожденнесъ·
лагаѥллоннѣдннось()
врьшаѥсобьствось
ложено·наісожесетаісъ
отъдшанствнтѣ
лесесъложенъ·дапн
дшандннанарите
тьсясобьствоннтѣ
лонъвъсобленоаѥ
жеотъвоонгосъвръ
шланлотособьствоо
боѫ·собьствбоносто
вѣнестьжесобѣіъ
стонтьсаноттъстои
тьннарнцаѥтьса·
глетьжесапаісывъ

соблѥноѥжесттьн
ногособьствапрна
тожестьствонвъто
лльѥллоубъітн·н
тѣлъжеѥплътъго
сподьнаѥоттъсто
ѥвъшнособѣннвъ
лалокрѣллѫ·несобь
ствопъпатевъсобле
ѥнѥностьвъсобьствѣ
бобожнаслованъста
внсапрнатоотъмѣ
гонсепрнанллатъ
собьство ⁘ ⁘ ⁘
Онесобьнѣѥллы ⁘ ⁘
Чесобьноѥженадъбое
глетьсаѥвогдаѥнже
ннісъдѣженнисаіоже
сжштенаѕналмеоу
ѥ·рекъщенебытьно
ѥ·объгдаѥнженевь
себѣсжштенъвъзн
ноллырекъщесълоутаї ⁘
Мазллообъсжштъ ⁘
нѣѥллы·новъсобнѣѥла ⁘
Бъсоуштьнѣѥоубое
сть·ѥжевыжштнн
внданлосирѣтьсълоу
тнвъщенихъсасъбо

рънжѥвлаѥтьсобь
ствоанесатоѫжштеѥ·
бъсобноѥженжевъсо
бьствѣвндналоѥ·сж
штнѥжерекъщвіако
женьсть·нланособѣн
лнсъдроугынлль·нлн
бъдроузѣлль·ососбѣже
аісъіогньноѥсоушти
ѥсъдроугынлльжеа
къідшантѣлосънигѣ
лнбосесособьствоналла
ть·бъдроузѣлльже
аісъіогньвъсвѣшти
лѣ·наісъплътъго
сподьнаѥбъстѣлль
ѥгособьствѣ·собьство
оубропьсницжнлнтъ
гдаѥлать·бъсобьно
ѥжесжштнѥ·нсобь
ствооуболнцеотъ
доутаѥтьзналлена
нъпгынлнсѣонтѣь
лан·бъсобьноѥжеа
ісоженебытнѥлоу
съловутаѫ·ѥжебъдо
зѣѥллыѥлаѫбытье·
аштеботожденесть
ѥжевъгесолльѥжевъ

ісолъ · тогдаѣтнѣсть
гдатнтождедобротѣ
нбънелльженѣстьдо
ботта · нподобораздѣ
лльноуоуллоукъзра
щтенніжзлобоуневъ
нелльжезлоба · данже
сеготворьць · злобѣтѣв
рьць · нѣлълажевъсж
штнісълоуданѣсть ·
тооужесълоудансж
штнѣн · нсжштнѣ
съловутан · нъѣлълл
жесъдоушьпонарн
тжтѣлотаѵѣсо · доѣж
детьпотекентѣло
дша · даѣстоетонхлѣ
таненстровьѣсътрь
пнть · ѣкоѣооуконѣ
стьсжштнѣбесоба
кѣлълънъѣтожде
нарнтеллъвъсобьна
агонжевъсобьстъѣо ·
ннпакъѣсжштнѣ
ннѣъсжштнѣанъ
въсжштьнооуботѣ
рнцаллъ · ѣкожеглл
ахъѣобьствобъсобле
ножесжштнѣ · сжщн

нѣкостлдгобожьствл
въсоблѣновѣлдъѣкъ
трьхъѣосокьстѣхъ
нѣсонжьдоотъсобь
ствътаѣкожесжштъ
но · късжштннбогн
прѣкъѣкажтьстлл
гобожьствлнобожь
ствынѣѣллъже · го
споднлшегостроон ·
късжштьнонарнте
лллъсобьстконѣкоже
бъсжштнихъпрѣ
бъѣблжштеотъѣнѣ
хъженѣсъложенобъі
въсоблѣножѣсонжь
доотъсжштнѣ · нлл
гьбобьштѣеднно
собьство · нѣконъбо
жьствьнлнѣгоплъ
ть · новобъбожьствъ
нгосъставнѣъшн
сл · нгопрнллъшн
собьство · датаѣсонн
весѣьноннѣеднноже
отъхрсовоуѣстьствъ
ѣсть · ннѣсонѣждесобь
стѣкоосокѣѣсть · нлн
своѣнособьсобьство

нлатьтождѣ · ннди
нообон · данжѣоуко
ннлѣотннѣнѣѣсово
кьстѣоллднестьѣкъѣн
мѣнелдѣсто · лнжен
нотнѣнѣонестьство
лланстьѣлѣлѣннѣ · ѣ
жѣконѣстьстволлара
ѯлнтьѣ · ннотннѣно
нарнтетьсл · гллълъ
бонѣонестьтлѣсъ · ннѣ
женстьѣконь · рѣсъ
шѣпонѣстьстъ боу · н
нъѣоовндътлѣсоу · н
нъжѣконж · лтнѣллѣ
нѣлларлхлнтьѣлѣлл ·
рѣсъшѣсобъстъво · н
нлѣотннѣнлѣконарн
тжтьсл · гллълъбон
нлѣсонѣстьпетрънѣл
ѣсопѣкьлъ · лнѣннон
стьпетрънѣножепл
ѵлъ · ндѣннѣонѣстл
нѣстьстѣълънъѣ
тнслълъ · дласжштн
ноукоѣсжштънлл
рлѯлнтьѣлѣнѣарн
тжтьсл · лѣълоутлн
ннлѣонлльжѣовндъ

рѣсъшѣонѣстьстѣкѣрл
ѯоудлѣклжтьслнѣъ
стлвлмжтьсл · състл
вынлсовьстѣоусълоу
тнѣъшлнлсл ·
тогожѣѣдннѣннѣнл
ѣкоподѣслтнѣъѣкл
тьѣобрлзъ · съѣдннѣнїѣ
ъѣдннѣннѣхъѣслрл
стоыштнѣхъѣслвѣ
штнпронѣкьштѣноѣ
сътѣтѣнѣѣ · съѣдннѣ
ннѣжѣнарнтѣсл · нлъ
жевъѣдннносъѣсоу
нлятнѣслвѣштьллъ ·
подѣсятнжѣобрлзъ ·
нарнцлнтьѣсъѣѣ
дннѣннѣ · посжштн
ѣж · повъѣоклѣннѣж · по
любъѣвн · посложенн
ѣж · попрнтѣтлннѣж ·
пораствоѣоу · понхлѣ
тоу · посълъѣлнннѣж ·
посъѣлннѣж · потл
ѣкъѣсъѣоупѣѣннѣж ·
нпосжштнѣжѣесъѣ
дннѣннѣѣстъ · осокъ
ствѣхъ · рѣсъшѣоне
рлстѣѣсл нлъѣнхъ · осо

бѣ тѣхъ · ѥжштни
хъ · ако ѣ подшнтнотѣ
лѣсн · полюбѣ ѣнжено
оуилѣхъ · ако ѣкъ ѣнди
нохотѣнни · посѣлогѡ
жеако ѣ подѣскалхъ · по
пнтетанни ѫжеако ѣ
окаменни · пораство
роужеолокрѣ ѣнхъ ѣвн
нанводы · понзлѣше
нни ѫжеосоухъ ѣнхъ ѣн
локрѣ ѣнхъ · лоукы ѣ
невды · посѣ ѣпанн
ѫжеорастницаѣштї
нхъсамолы ѣвоска ·
посѣ ѣпанни ѫжеосо
хъ ѣнхъпшеницан
ѩтьменепосѣкоупоу
жеоотърнеаѫштни
нхъ · нпакъпрнсоу
плаѫштнихъ · ако
жеплаа ѣотнынын ·
горьгнахоуробьскло ·
образѣхъ · творьть ·
отнобразнсѫть ·
кг · ннословни · пѣ ·
водъ · напотрѣбни ·
пнѩтни · прѣходь ·
ноѥ · ѣзвратъ · съ ·

пнѩтни · сѣнѩтни ·
нленотворни · сѣтво ·
рение · ѣнленолаѣ ·
стьство · отънление ·
бѣспатословни · окроу ·
гословни · нестатьѣсъ ·
нздадни · ѧнхорѣть ·
нпнтъта · пнкла ·
дъ · отъданни · ѧнце ·
творьн · сѣлогъ · пороу ·
гании · вндъ · посла ·
дословни · то · а · і ·
нословнсоубность · н
ноиѣутогѧшти · а
нн ѣразоумѣоуказа
ѫшти · ако ѥжѥ
рѣтеноотъбаісъзан
ипроклятатынотъ
всѣхъзвѣрни слово
болѣзнѧнность · на
днаволаженнорѣть
нѹзмыемынарнцан
мараѕоумѣванмъ ·
прѣводъжѥстьслово
отъногонантнопрѣ
водило · нматьжео
бразытетьюн · нан
боотъсъдшьнынхъ
нанесъдоушьнаіапрѣ

водитьса · нлнотъ
несъдшьнынхъна
съдшьнаіа · отъсъ
доушьныхъоуко
насъдоушьнам · ако
жесѥстоцрапастоу
хамарнтѣтьлаюдьлъ ·
пастоухъконстоко
нокытнность · обаже
нестасъдоушьнанцѣ
садьнокытнпастоу ·
хъотъбѣздоушьныі
нхъженабѣздоушь
наіа · ако жесѥстоу
глъсыкрыкъкънепѣ
лѣглесѣмаогнь но
нсънакъдѣкъса · н
лнреустьлногънзан
банть санздрѣбапла
мы · ѥжеболнатн
самокрнномъсълоу
таѥтьса · отъсъдоу
шьнынхънабѣздоу
шьнаіа · нгдакстовы
сотоуторьнжѩвръ
хънангласоусущѫ ·
нанцан · бых ъкон
глаоусъдоушьныі
нхънстокоенадн

цанть · отъбѣздоу
шьнынхъженасъ
доушьнаіа · ако жесе
ретенонллоревндѣнкъ
жа · ѥжекокндѣтно
съдшьнынхъ · нсто
бонглетьса · напотрѣ
кнѩженость · нгдан
когокытаіатлѣть
санѣутонесытон
стокон · ако жесѣлѣ
дѣноудъштнцжна
рнтетысто · дъскако
нстобонѥжеотъдрѣ
банарнтетьса · нлне
гдаісготовънѣуерѣнлн
крѣцѣкрыкылока
шталоъцынарнтере
къщесланынніса · н
стовонеконжевъллорн
нарнтетьсасланынн
къслановоллоре · при
натънѩжекокостьрѣ
тьпрнѩллаюштнпо
добонлѣѧнніаотъсѫ
штлагонстовон · ако
жесѥсіоворнштѫшта
дгоестродотѣтенннн
глѣть · нтъштнвлл

гнѣвъ · остроъмарн
уенагнѣвъ · остробе
ѥстобоѥ · наострено
ѥежежелѣзомаднца
ѥтъса · пѣстоупно
ѥжеѥсть · словопрѣ
стжпаѥотъпревла
гоѥжеѥпонелѣпаѥко
жесѥнгдаѥрѣшти
прнзъѵваѥкгаре те
тысѣгоузоволъѥ
слъвѣзкратъжѥ
сть · словокъзкраща
ѥсмоттъподълежа
штлагонапрѣдъла
жащтѣѥ · нѥдѣлно
ѥжетластнословесьнѣ
ѥпосрѣдоупадлѣж
штѣ · рѣсътъшевѣнѥ
гожѥѥлѣстарѣшти
домасъпрндѣрете
лъѥсъѥлалъдожѥ
прндѣ · съпрнѣчти
ѥжѥѥстьсловораздрѣ
лъладдоугоѥѥтъсо
бжѥкламѣѥкожелѣ
роусжштжвънего
жѥкллѣстарѣшти
ѵѣратѣ · рѣчлатъпѣ

стъѵоружнлратьма
ѧго · нлнпразднѥ
стъѵоружнѥѥтъпѣ
съпатънѥжеѥстьрѣ
ть · ѥжеѵѣдѣпѣолъѣѣ
ѳесолѣнѣдъвѣнлънлѣ
оллѣозѣѵѣшьтетѣ
ржштѣ · ѣѥсожесѣѥ
гладъвѣлѣлѣнѣнтръ
лѣрасноуоцѫсжще
лѣ · нтожднлѣлѣ
лѣоушѣтѣмакоѥмоу
жьдоѫсж · дъвѣлѣн
тонретѣлъсътъпъѣ
отъсотгонсего · нлѣ
тѣворѣпѣѣжеѥсть
рѣтъѣпоподожѣлѣ
ѣжѣпѣпоподовѣѣжѣ
ѣсонѣлоуѣѣхѣдлѣнѣ
ѥллоуоуллоуѣтъвъ
шѣ · ѣѥсожесѣѥгдаѣсъ
томесъградѣсѣѣтъ
тъпътъѣтлаѣсътъѣ
рѣтѣтѣ · гллъѣѵѣѣ
стоѵѣѣѣѣхоуллѣѣхо
дѣѣѣлрѣѣцѣѣтъѣсѧ ·
ѣѥльлѧжеѣѣѥстоуоу
лоуготовословѣѣсѧ
гллъ · съѳѣоретѣѣ

жѣѥстьлѣвогллѣлѣ
ѵѣѥпоѵѣѣлоу · отъѣѣ
гожѥглѣтъсѧпоподо
бѣѣ · ѣѥсожесѣѥгдѧ
ѣстосъѵѣѣѣвъллѣѣъ
ѣлоѳтѣѣжѣлѣѵѣкъ
ѣѣолѣѵѣѣтѣгѧслъѣѣѣсы
лѣѣъкъѣзѣолѣѵѣлѧлѧ
оѣьсѣцѧ · кънѣмѣѣѵѣ
лѣѥстьѳтъвѣѥсть · рѣ
тъѣъпѵѣлогъѵѣлѣ
съѣзѣлѣмѣѣѵѣ · слло
тоѵѣстоѵѣѣѳѧклѧѵѣ
лѧ · ѣгдлдъвѣлѣ
лѣѣозѣѵѣлллъ · ѣлѣѣ
домѵѣцѣѣѵѣѣѣсто
вонѣдлѣѵѣлоушѣ
тѣхошѣтѣлѣъѣдѵѣо
гоотъѵѣѵѣхъпомлѣѳ
тѣ · тожддлѣѵѣрете
лѣъѣѥтлагонлѣѣѵѣ
ѣъотъѣѥлоутѣѣъ
шѵѣхѣѥѧ · крътѣѣ
рѣѥъшѣѵѣлѣдрѣѣводѣ
лѣюѵѣлѣтѣжштѣ · ѧщѣ
лѵѣѣтѣѣѥѣѣѵѣлѣ
лѣоушѣтѣбрѣдъѣ · хро
лѣцѣрѣѥъшѣѵѣлѣ
ѵѣлѣшѣѣѵѣлѣѵѣтѣж

шѣ · отъѵѣлѣѣѵѣѣжѣ
ѣѥстьѣѵѣгдѧлотъѣдрѣжѧ
шѣѵѣѵѣхъѣдрѣжѵѣлѧѧ
отъѵѣлѣѣѵѣѣѵѣлѧѵѣ
пороѣѵѣѣоуоулѧоуѵѣ
ѣѥлжѣѵѣѣѵѣлѣѣ · сждѧ
шѣѵѣзѣлѧѵѣ · рѣѥъшѣ
сжштѵѣлѧъѣѣзѣлѵѣ
ѵѣлѧотъѣжѣѳоушѣ
ѵѣлъѵѣдѣжѣѵѣѳоуѣѣ ·
ѵѣѥожеѣѣѥстоѵѣѣѣѣсто
тоусодолѣѣѥъѵѣгоѣ
хъѵѣѵѣрѣѣѣѣ · ѵѣѳоѵѣъ
отъѣжѵѣѳоушѣѵѣѵѣхъ
тъѣгдѣѣлоудѣѵѣѵѣѣъ
содолѧлоуѣсоѣѣъѣпрѵѣ
ѵѣкъѣспатьѣслоѵѣѵѣѣѣ
сть · словожѵѣротѵѣѣь
ѵѣъѵѵѣлъѣжѵѣротѵѣѣь
ѵоѵѣлъѣѣѥѵѣоуѵѣ · ѵѧ
ѣѥожеѣѣѥгдѧѣѥстослѣ
пьцѧмѵѣоговѣдѧщѧ
ѵѣрѣтѣтьѣѣъѣратоѣслѧ
ѵѣѵѣѣѥстьѣслобоѣѥже
ѵѣѵѣоговѣрѣтѵѣѣь · ѣ
дѵѣоѵѣѣѣтъѵѣоѵѣхѵѣ
лѣѵѣоуѵѣѣь · рѣѥъшь
въѵѣѣгожелѣѣстарѣ
шѣѵѣтѧѣсоллѵѣѵѣѣрѣуѣ

мы тако глаголи стра
шьнъ нагнаныкжи
ани тожебоболе не
знамене находъ нъ.
тъ тыжка. 13. нестать
ксъжестъ словоиже
неспъсъньнзбе
сѣдоуютьса подаи
жеразоумѣкати нкъ
сѣдьне наисожесѣкто
болѣвънисцѣкъ нли
плачсанъ ыданакъ
слѣдьнеоставискъ
рететьболѣхънипоть
сьмъкыихъса разо
мѣтнженлѣпоостя
кивъшен рексъшеа
ісонсцѣлѣхънобѣлл
роукалма. 14. нзобнлии
жестъ нгданзкы
карѣтьотъръѣтнии
тесожеболененазна
меноуѣжштенаисоже
нестъпротивънисъ
исжпротивънисъ
поретеннижестъ
словоподъѣллелло
продалъженинадан
наисожесенгдаокѣдолѣ

немьнлмъдѣлѣкѣбѣдѣ
мнинзкѣштлаисто
рететь кѣдѣвѣдѣдѣ
лото дъбашьдыбѣдѣ
рекъынлитрѣхоупро
даъжаниненазналле
ноуиарететьхълътрѣ
хъзълъесть. 15. нздра
днежестъ словостъо
бъштнилльназналле
нанниель особьнѣпо
старѣишиньствоу
нлоужелѣпотворн
мо наисоженеретеноно
тъгаповѣдитеоуте
никомъблоилълъи
петровнпонздради
жбосьденлаапетрово
ретеноесть нельлаже
нѣжеретеглаголѣте
оутеннисомъблоилъ
тоунждендретенъбѣ
ндиньбоотъоутени
къбѣнтъ. 16. анхнобь
поижестьретьли
шнщиностнныкъ
здраштенныради
наисожесекстоскорорн
штжштлагоретенъ

корнщтетьлисъыкѣ
тръ. 17. прнкладъжен
стъ словотъмьносъ
кровьнъилыбъсе
керозоумъ наисожесе
ретеноеотъсалто
нанноплсменьныкс
лъ. отъядоушталл
гонзндебрашьнонл
знлменоуиашеколь
блѣгожеоубн нобрѣ
теноебъоустѣхъѣ
гобътелиньсътъ и
наисожесебъыолъре
клнжателлкодллъ
ловьца. 18. прнтътаже
есть. рѣтьподобьны
нлиньвѣдолъынлли
напрѣдъотнпрнбода
штнразоумѣблелло
е наисоженетънапои
тътлоблоудьнѣюль
сыноу. въненжепо
казанетьлногоуіж
вжныжблагынж. тн
каісопнходнтысъ
каѣжштнилъса. 19. къ
зданнѣженестьоу
казаннѣвъпритъ

тлежаштнихъвѣ
штни наисожесебъыо
лъреклн наконіжже
рѣтыжбесѣдовлоцъ
клоудьналго таисоже
небътлкомъприла
глетьттъдоуказже
лъсълагажштеве
штнпритътъыпепо
добнѣ. 20. лнцетворенн
неженестьнетдлстокъ
бездоушьнъынлъа
ісъысътълевндроуго
нцнисловесастрина
прилагаетьнаисоже
семебслансповѣдаіж
тъслабоуѣжніж. 21. прн
логъженестьслокоісъ
нноллоунѣтьсолоусъ
ложенаагооуказана
блѣнніе нлыпорете
моуоуллоуотъсололло
плподражанлдравныж
олѣнивѣ промълысль
ноебоготорьвелнинн
лѣтнвелитъ анѣ
стьство. 22. пороугани
неженсловолнцелъ
рыноотъсжпротивъ

НАДГОСЖПРОТИВЬНО
НИВЛЕННЕНАВЛАІА·
ПОВОУГАННИЖЕОКРАСІ·
Д·ПОВОУГАННЕПОХО
ХНАННЕПОНГРАННЕ
ПОСЛЬІАННИ·ИПОВОУ
ГАННЕСТЬ·СЛОВОСЬОУ
ІСОРЪЛЬГЛЕЛО·ІАІСОЖЕ
СЕВЪІСТОКЪГОУНИ
ЕЛЕІАСЯРЕТЕТЬ·ДО
ВЛННХРАКЪРЪНЕСТЬ·
ПОХОУХНАННЕЖЕЕ
СТЬ·СЛОВОПОТАЖЬКО
ПОСЪІЩЫНДАЪПОХОУ
ХНАНН·ІАІСОЖЕСЕКЪІ
ЗЪЛЕОУКАЗЪШАРЕТЕ
ЛЪПОХОУХНАКЪШЕ
ПОСЪЛЛЬ·ДОБРОДѢЛОН
ЗАРАДЬНОСЪТВОРИЛЪ
НСНДРОУЖЕНЛОУДРА
ЛОУЖА·ПОНГРАННИ
ЖЕНЕСТЬ·СЛОВОАІСЪІДО
БРЪІСЛОВЕСЬЛЬКЕТЬСТЬ
НОУІСАЗАІА·ІАІСОЖЕСЕ
КЪТКОРИЛАКИТЬІТН
ІСОГОСЖШТАНЬКЪЗЬ
ЛОКЪПАДЪШАНТЕЛАН
ОУКАРЖЕЛАСАЛЕЖЩІА
САРЕТІЛАЪ·КЪВЕЛІЯСЬ

САНЕСНСЛАВЖНТЬСТЬ
КЪВЕЛѢДРОУЖЕ·ПОСЛЬ
ІАННІЖЕНЕСТЬСЛОВО
ОТОБЬПОТАЖЬБЬНОІА
ІСОЖЕГРОУБОУОУЛОУ
РЕЧІЛЪ·ТЪІДРОУЖЕ
СЛОВЕСЬЛЬЪНЕНСЛАВА·
ОБРАЗЪЖЕНЕСТЬСЕЛН
ІСЪЗЛННОСТЬНДЪІ
ІАІСОЖЕВШТН·ГЬНѠ
АННЪІЕГОЖЕПОЛЛНЛОУ
НДОБРЪТАІСЬНЕСТЬ·ПО
СЛѢДОСЛОВНЖЕНЕСТЬ
СЛОВОПОСЛѢДЬНЕНРѢ
ЖДЕГЛЕЛО·ІАІСОЖЕСЕ
КЪІХОМЪРЕКЛН·ДОБРО
САСЪВРЬШНОПЬЕНІЦА
НДОБРѢЖН·ПЬКОНЕБО
ПРѢЖДЕПОЖНВЕТЬІСЪ
ПО·ТНТАІСОУДАНРЛЕ·
ЄПНФАННЕКО·ОПОНАРН·
БѢДОЛЛОДЛБОУДЕНІСОВЬ
ЕЛНРНТЪТАВЪЪЖЬ
СТВЛНѢЕЛЛЬПНСАНН
НЛЛНОІЪЛНТЕСЪПРН
ЙЛЛЕТЬКЪКОДЪ·НТО
ЖЬДЕПРНТОУТЕЛЛНО
ГАШЬДН·ВАГОЖЕНЪ
ЛОМІСОЖЕСЕХЕЪЛЬКЪ

НАРЕСАНЕНІАЬЖЕНЕЖН
ВОТЪТЪХЪШТЬНН
ІСЪНІСЪКОНАДЬЦЬН
БЕСЛОКЕСЬНЪНОУКѢ
РЬНЪ·НЪЦѢСАРЬСКАА
ГОРАДН·НКЕСЕЛЛАГО·Н
ІАРАГО·НЕКОНАСАСКО
ТАННКАІСОГОЖЕ·ТА
ІСОЖДЕЖЕНДЪІАВОЛЪ
АНЦЬЛЬЛЬКОКОЛЬЛРА
ХОУЛѢЕТЬСѦ·НЦѢ
САРЬСКАГОРАДНИКЕСЕ
ЛАГОННІАРАГОННН·
ЛЬЖЕТРННДННПРѢ
КЪІКАТНКЕЗДОУША
ІАІСОЖЕЖЕСІОУЛЛЬ
НЪЛЬКОКЪПРНТОУУА
ХРЬСТОВАРАДНТРНДЬ
НЕБЬНАГОЛЕЖАННА
КЪСРЬЦНЗЕЛЛЬІНЕЛЛЬ·
НЪКЪСХЪШТАННІА·
РАДННІСЪКОНАДЬСТВО·
НЗКѢРЬСТВОНКЕСЛО
ВНА·ОКЬЦАЖЕПАІСЪ
КЪЛНЦЕХСОКОРАЗОУ
ЛѢБАНТЬСѦ·ТАІСОЖДЕ
ЖЕНОУТЕННЦННЕТОН
РОБНОКЬЦАНАРНТЕЛЛН·
НАГГЕЛОЛЪКЕГОСЖЩЕ

ЛЪПРНІСЛАДЬННІСРО
ТОСТНДѢЬЛЬМАНБЕЗО
ЛОБНІА·НДАЖДАДѢЛЬ
ЛАРОУНОКЬНЪІАНЛЛѢ
ЧЬНЪІА·ОБАТЕЖЕНГРѢ
ШЬНЦНКЪОВЬЦАЛЪ
ПРНЛОЖЕННЕЪШАА
КЪІОКЬЦАКОРЕТЕБЪАДѢ
ПОЛОЖНШАСѦ·СЪЛЛРЬ
ТЬНАСЕТЬІА·ТАІСОЖДЕ
ЖЕНКЪТОЛОУКННѢ
ВНДОУСТЪІНДЪСЪ
НИДЕНАНІЕРЪДАНА·
БЕЗЛОБНІАРАДННІСРО
ТОСТНЖНКОТЬНІА·
НЪНЙФРЕЛЛЪГОЛОУ
БЬНАРЕТЕСѦ·КЕЗОУЛЛЬ
НЪКЕСЛОКНІАРАДНН
БЛЮДАЖНВОТАННЕЛЛО
ШТН·ДАСНЦЕНАВЬСѦ
ЙСТЬОУМЪПРОСТНРА
ТНПРНТЪУА·НЕЖЕ
НАВЬСЕРАЗОУМѢКАН
ТЬСѦ·ПРѢДЪЛЕЖАЩІН
ЙЛАЪСТРОННО·АШТЕ
АНТОНЕКЪІПРНТЪ
УАБЪІЛА·ТЕЛЬЖЕЛѢ
ПОЙСТЪПОТРѢБЬНО
ЙПАЛЪ·ННАНЕЖЕПРН

Сѫ тоутелонѕвѣравѣщи
мѣпроконестакатн ⁘
Бѣпроснноттѣбѣтн ⁘
григорабогословца ⁘
ивасилиа ⁘ василин ⁘
Тьтоестьнатало гри
горнапрьвлавина въ
тораатобнноовындаго
василѣ селнкѣторон
внноовьнон сжштьнѣ
къселнса кѣдѣбнтж
ѩтробоу григорѣ сж
щьнѣ василѣ какѡ
женъперазоумѣетн
иакосжштѣемлѣанцѣ
нетькѣмлѣсѣнце гри
горѣ нпреелниаретѣ
себѣнашьнеприло
житьсанныснѣемлѣ
нпроконепоселѣна
земланиавнсансѣте
лобѣкѣпожнтлкѣ
ѥ никторазамѣнитѣ
н василѣ даштесж
штьносѣнидѣавн
лѣсакѣюудобѣѣн
цинбндѣнѣвѣне
ѩ иакожебѣнѣнсѣ
подобнебѣсакѣсслн

тн григорѣ нитѣ
иавнсаннтавндѣѥ
го василѣ тонгѣде
боудебѣселнлѣса бѣ
неибндѣлабонбы
григорѣ тонльмаже
мѣыневндлмѣсвон
ѫѣдшь тодѣнланне
нлалѣнхѣ василѣ
вѣдѣыиакоонлалѣы
дша григорѣ вѣдѣ
ашенлларнаиакооу
трьбѣбѣнѣнбѣ нѣ
нлоуштнистѣын
ахѣвѣдатыиконлѡ
тьнотѣ дѣнства
ашгеннневндатьдоу
ха василѣ стнибн
дѣшавга астлатодха
невндѣша григорѣ
ѩстосжвндѣлн васи
лѣ авралѣпрькоѥ иа
внкосѧретевѣавралѡ
григорѣ иавнсавѣне
естьтѣвѣлѣнѣыавлѣ
нинлѣретебогѣ авра
алѣвѣзвеселнсѧ да
бндятьдыньлонн
вндѣбѣзарадокасѧ

нслненемѣлѡн кѣ
лленыѣындьньла
рнтанѣсвѣтѣнегонл
онтетьдьнь василѣ
ко тонилнакокѣ
кндѣрекѣкндѣхѣ
калнцьлькѣлнце
нспселнсадша гри
горѣ кѣмьтьтѣакы
тлксавндѣнтѣзра
нагтельскѣнжепо
тьвѣкндоулѣствн
тынѣнллькндѣакы
сѣтлксѣмьборасапро
тнблашесѧ василѣ
ко ддотьтѣсооукоре
текавндѣхѣ григо
рѣ отъдѣнствнаежѣ
бѣнастегнѣнковѣ
сходансходдагтель
скалльженпоксошь
нѣпрѣнменовасѧ
ндраплѧ василѣко
нлинобѣрекѣсслы
шапнѣллькослоу
хаслышлахѣтапрѣ
ждеѣынѣжеокомло
невндѣтѧ григорѣ
нѣкѣкоурнибѣобл

цѣхѣ василѣ тонилн
лвоусннжелнцьлысла
кынѣкѣ онемьжерете
повы лкооустѣпкѣ
оустомѣкѣсѣдоуѫ
ксѣнеловуанепритѣ
рлалн григорѣ прн
ложнслаковугосподь
нно кндѣанеестьство
ѫжнеглетьбонкѣ
кагьлвоусннжнсредѣ
облакавндѣашесла
кѣнегокѣлшеакѣю
гньпола василѣ нн
лнилыанжесѧкѣсхы
тн григорѣ нлапн
лыя слышавоглась
тынѣкѣоутрѣкоре
тенѫндешнестапе
шнпрѣдѣгосподьмь
нагорѣнселнпетѣ
гѣндхѣкрѣпысѣра
зарлакѣынсѣсроу
шлагоры прѣдѣгѣ
мь нподоусѣтроусѣ
гѣневѣтроусѣгѣ
нпотроусѣогнь нѣ
некѣогнитѣ нпотнн
глассхладатынѣка

тоужетъ сожениа
наложитобытиноуиа
лицесвоие неговъмъ
розоумѣетн басиль
нианиеаниарескъ ви
дѣхъганосфафиила
стоашгаксоуглые
ро григоръ петъгъ
ѫкнсанианевидѣ нъ
прсфанианевидать
исаниавовидъвидѣ
писановоневидъиже
видѣнсаниасфафи
мъжениаъжениспри
лажтѣхаксъвлахъ
дѣевладлиценогрь
пашгевидѣтисла
въѣжиа данельма
жгтиеольшисжще
неестънъихъдоухо
къ тоупоужданнн
подисоушгниидъви
дѣти басианосъ да
ісаксоухопрісъгле
видѣхъгасъдаша
папрѣтолѣнесове
нпьстеопрѣдьсто
ашеодеспоужѣсла
воуѣхъ нипъжде

пришедшая
жеагтелипредъста
тнпредъгосподьмь
нпаксыазъисмьга
врилъпростоипро
дъгосподьмь даиса
косиидъпцегдемо
мъбезъажгдѣши
неѣидиилагаотъдъ
ховьнъихъгниихъ
иилъжжтепроци
сииагтелигригоръ
писнилъжатьиинеи
дѣшлеа бѣвоиеви
дѣпистожепъиди
почадъиписожеѣ
писано басиль ащѣ
сжвидѣлитоислъ
жжтъ григорий да
ашетписжвидѣли
тогьлъжетъ аште
липисжвидѣлитъ
сиилъжжтъ дапо
тѣвидиипатастьлъ
жгтъ басилии дать
тоуѣопротивоусѣ
лоуретелъ григо
рии въобразъисила
съградисловописано
кои·

воиньствоагтельско
прѣстоящеодесиж
ижнолѣбоуиж ничто
ретепрѣльстнтьлаха
ва нпаксыпрндоша
агтели прндежен
дьиаволъсъними да
потвенпрѣльстьѣб
деоуѣа наисъцдоу
гъѣжиидниаволъѣс
сѣдобашасъѣбмь
въсходитькенаре
веса нсъходитьнъ
небоудниысицесе
горазоумѣетн небо
естьънепрабьдыпрѣ
дъбогъмь наъжанн
покоижеужстн дан
жеоубогаютьвидѣ
хоилъслабоутонстн
ноужѣть подобьноже
игънстинноуиетьѣ
стьстѣомьѣаневи
дѣпистоже нъюди
почадъинтъѣиж а
ежеистопрѣльстить
ахава нлиисжеприде
дьиаволънахимлено
итьпопоушгенние

бжни толлоубонехо
тѧштѧнланиепопо
штаижштѧнеллощь
ноневьсѣмъсѧпроти
виисѣллоусътворити
василь нилиагтель
исаместьствавидать
тѧци григории лако
женагтеланбжиие
стьствананвидать
таксоженнагтеисаге
ловѣци нъславжтъ
тьиж нтожеоуластъ
ѣмь василь тоавра
мъысаковидѣ григо
рии акъыгликъгѣмь
женгельцыиопрѣ
сныкъыаксъыгликоллъ
готовлѧаше василь
лѧоуснисаковидѣ
григоръ въвидѣогнь
нѣ нкъзъѣлирете
агтелъвъогнипла
менеисоупнивла бл
силь лларниагосподь
нѧмати габрила ис
ковидѣ григории въ
образѣчатьстѣ тѣ
мьженекѣроъашедо

ꙁмꙑшлаѧѫштн·ка
снль·невндлаголн
радннестьствандѣне
вндлнлнѫть·нанке
лнтьствадѣлаславꙑ
ѩжеѥодрьжнть·гри
горнн·оконгодѣла·
васнль·каконкшаагге
лнсъавраамъмльнгъ
покъскрьсеннн·гри
горнн·аггелнакъысдъ
ньце·нсжтантьподъ
лежаштѫжѫклагоу·
къненжеаштепрн
блнжнтьсаннтесо
жевъсконестьство
прнемлла·такожен
тнизѣшаподълежа
шта·ѩкрашьнаннте
сожекъсконестьство
прнемлѫштге·тѣже
ѩкъюгнькъседебело
непрнемлѧнспепе
лѧще·остабланако
млоужьдосконство
тътыѫжемласлоп
штжрнтъкъсбоѫ
естьствопрнемлла
такожентъпонстн

нѣѣ·нпопрнтъть
помоуобразоуѩко
жесамъкѣдъпрїскон·
еодорнтаотътогон·
жеостентронцн·
днносжштевьсѣхъ
нталло·нкетъхоѣн
поконоутнтьпнса
ннкавсѣдъноща
гѧнашегоїсха·перо
жена·несъмрътьна
кѣтьна·неопнсана·
безъоустабленнѧ·
несъложьна·бесплъ
тьнапроста·нпроко
е·ѧйсожекъѣднного
баноцавъровагнна
въысохлъ·такожекъ
ѣднногосна·ѣдннота
дапрѣждевѣкърожде
на·тожденнпоуале
нтнйсоштжнллъ
нногонарнтелъ·ѣдн
нотадд·нногожесло
во·ндроугаагохса·а
нногонсоуса·ннпоа·
рнѫжоунеуполано
воухоуленнѫжъда
ннненарнтелъ·ѧще

бозьданнненсть·то
оужентьѣдннота
дъсестроубонлатъзъ
данне·ѧйсожендн
нотадъестьнаоутн
рексынмкотаковъ
ѯаювнетъѧнрѣѩко
жесмсвонгонноттадд
гподда·дабысьвѣроу
ѩнкънь·непогыбне
ть·нънмлатьжнзнь
кѣтьноуѫ·сщежеже
нстѣльдоусѣ·отъ
банотьцандлоушта
бытьнавъпсохолъ·
нетнстнжеренетн
цнѣврѣнсъ
ѯънмлнтъсъсазанн
ѩнеразоумлѣвъшерл
ѯантьнъмльнѣша
богъысжшта·ддонлн
нклонпсавлѡ·ѳ·ѣ·обо
ѯѣженосъпасѣнаше
лмы·хѣ·естьстьбно
етнсломесъсъѣдннг
ннѣразднѧмтьѩ
ксожедроуѯнмльна
тьнънзмоутъпо
гоублѧтьѩкоже

бонежелатнотъдъво
ѩжестьствоунсжшта
раздѣлъпогоублѧн
ть·такоженожелатн
къдъбожествствоу
ѯанѯоутъоупражн
еть·нѩкожеестнсло
прнндде·къздрасте
ннѫтроесобьствоне
днносжштьнъѩтро
нцѧпдпцѧнмъ·ние
днпондъвонентрон·
нъѣднносжштьнмь
въторыхъсобьствѣ
хънеразднѣльнѣнне
нзмоутьнѣпрнсно
сжштънѣкъроуѣллъ·
такождежепосъѣдине
ннисобьствобожна
словѩкъпльтндоушк
нлоуштнразоумьно·
къдъбожествствоу
разоумѣванелъ·въне
ѯъдлнѣнѯъдлнѣне
раздѣльнѣйнѣнѯлѡ
тънѣ·ѣдинъбонесть
снъбжнинженснъ
тѣтьѣпослѣдыкъдь
нннѣыѣънженедн

ныница тоуи женстро
ница не ѣдина жена при
носѧщѧтыма тинако
жетроица не раздѣла
ема ѣдиныница та
ко жена ѣдиныница
ненадлежитаема ѣстро
ица коупьнокъпаѣ
штение коупьносъ
ѣдиненїе нездѣ
нъшанъздаѧтъиан
въдоушенъшапаѣ
тн тинакожесъѣдн
ѣнїенѣненздоуща
нестъствоу такo
женадѣѣнестъствѣ
раздоутаѧтъсъѣдн
ѣнїе дѣлштеоу
бонестьбжнесловo
бестрастн страсть
надепаѣтьнпосъ
ѣдиненїенїжакоже
глютъ тоисаисоне
дѣвѣнестъствѣпо
съѣдиненїн нестра
стьноеловонестра
стьмнапаѣтьѧще
бонѣдинотнѣдинo
тоисаисонедѣвонѧще

нноотнѣнотоисаисо
недѣвоне обготослови
нбонѣдинъѣвъславѣ
мъѣстьѣнпоклаѧ
ѣмаѣкътрьхъсобь
ствѣхъ ѣдинобжь
ствo ѣдинoсжштъ
е ѣдинасмлаѧѣвла
стьѣдинохотѣнн
е трнижелаѧтса н
трисобьствa исонежь
досъсвонестколль
свонекoестьоцжне
рождѣнoе свонтьно
жестьнородьнoе сво
нжедоухоуносходьно
е бъоцьбезначала
бъсынъестъначаль
нъ бъстьыйдхъсъ
пошеносъѣнесъѣната
аьнъ отъоцансхо
дан несъпоювьскы
ражда ѣмаѣкъсынъ
пѣнсходьнѣтрои
вѣбожьствѣнкъ
трьхъсобьствѣхъ
остронжесѣнабжнѣ
изколенѣнѣльоѣ
аьнсъдѣностъѣмь

стлаголаа въпаѣтн
къшласадъбѣнестъ
ствѣѣнспокѣдаѣмаѣ
ѣдинoсобьствo ѣ
дногожесѣнангела
шетонѣхса баисоупь
монтлка ѣдинѣолн
це дѣвѣхотѣнѣн
ндъвѣѣнестьствѣ ісо
ѣждонестъствосъво
ностѣлльнераздель
нѣнѣнездоутьѣнъ
свонекобжьствоунѣже
алльтвъѣнавъскрѣ
шатн нѣжѣнатждѣ
са ткорнтнсконѣже
тѣтьствоу нжеалъ
катнижадатн не
нздоутьѣнѣбопрн
ѣдинѣнсаисътѣлоу
нѣсотъдѣаьѣнѣ съ
неѣжепаѣтьѣжѣн
къзнесса нсѣдео
десноужоца нпрн
детьсъладокѣ въсъ
исоньтанѣнѣвысолѣ
сждетьжнквѣнлъ
ѣлльтвъѣлъ какъ
паѣщтена нъаште

нпаѣтьнѣковъсысль
сѣннѣрадитоуоисѧ
лаѣнсоуотъгробаа
гглаѣмьвъѣютъва
лѣннѣ нъизвѣстн
ѣрадивндаштинхъ
късрьсѣннѣ нжѣс
въгробѣпогребенъ
ѣнетовндѣтронизъ
самогоженевндѣтн
оуісазъѣкленъвъ
тотовъскрьсѣннїж
тѣлльженоутѣнніко
алъоубонавъшелъсѧ
отаколькъллазѣпо
вслѣннѣмльпосѧда
тнпострадавъшаѧ
адѣста свонеготѣла
ѣлльженепосъвратѣ
тѣлавъдоухъсътво
рнсънналъвълазъ
нъвънъкъдевелъ
тѣлесн кожьскѣж
нетаснложѣткоращю
вжвъшенестьствь
наѣ такажевъздд
напарнцанелъ нео
тъаггелънѣсъын
хъ покоштжѣлалъ

КАСНЛАНДА НЛЖДНН
ФА НИОТЪ ААДАВАІО
ФА ПОСНО НАНСКОУЕ
ЗОУЛЛНЖ НИОТЪСА
КЛЪПОЛАЛЕНТВОУ
БЕЗОУЛНЖ НЪОТЪ
СТЪЫАНЕДНПОСЖЩЬ
НЪЫАТРОНЦА НЖЕН
ВСАРАЗОУЛЬНЛАНТЖ
БЫТЕЬНАА СТВОРН
БОРЕТЕТЛІКАПООБРАЗОВ
НАШЕМОУ НПОПОДО
БНЖ ДАНЖЕПООБРА
ЗОУОУБОНСТЬНЕТЬ
ЛЕННІЕ БЕСЪМОЛЬТЬ
Й НЕВНДНМОНЕЖЕ
ОБРАЗОУНТЬБОЖЬСТЬ
НОК СЕДАНЛЕТГНДВ
ЩН ДАВЪЙНСЪСНЛЬ
НЙЕОБЛАДОЛЮЙНСА
ЛЮВЛАСТЬЮЙ НЖЕ
ВЬСЕСЖТЬБОЖНАСЖ
ШТНАОБРАЗН АЙ
ЖЕПОПОДОБНЖЕСТЬ
БЕСТРАСТНІЕ ІСРОТЬ
ІСЙ ДАЪГОТРЬПЪ
АНВОЙ НПРОІСАІА
ЕЛАГЪЫНАБОЖНІА
ОУКАЗАННІА СЖЩН

НАЖЕНГОНАЖЕПООБРАЗЬ
НОЙЕГОАКЛАЖТЬДА
АЪЫЙСТЬСТЬЫЙЕДШН
АЙЖЕДЕЙНСТВАСЖТЬ
БОЖНАЙЖЕПОПОДОБН
ЙЖОБРАЗОУЙЖШТАІА
СЕНАШЕЛЪБСАМООБЛАСТИ
ЕЖОСТАВЛОЖЩАЙЖЛТЬ
СКАІСОНЩАНЕІСЪАН
САСАМЪПОДОЛЖАНІЙ
ЙЕМЬБОГОЛЕПЪІЙНХЪ
ДОБРОТЪЮУІСАЗЪЕО
ГОУПОДОБЬНАСТВОРН
ТЬ НТЕЛОЖЕОУБОТЛО
БЕТЕОТЪТЕТЕЫЬСЪ
СТАБЪГАЕМЪСЪЗЬДА
ПО НМАТЬБООТЪБОГНА
ТЕПЛОТОУОТЪБЪЗДОУ
ДЖЕСТОУДЕНЬСТВО
ОТЪЗЕМЛЖЕСОУХО
ТОУ ОТЪВОДЪЖЕМО
ІКРОТОУ ДШЖЕПОО
СТОСЖШТЬНАРНЦА
ЙЕМЪНСЛОВЕСЬНОУЙЖ
НСЪМРЬТЬНОУЕЖ АЙЕ
ПРЪЖДЕСЪТВОРЕНОУ
ТЕЛЕСЕ ПУФАТОРАБО
ЙПЛАТОНЪЙПЛОТІ
ПЪ НИЖЕСЖТЬТЕХЪ

ДРОУЖЬНАКОЕСЪМРЬ
ТЬНЪІСЖШТА СЪТЕ
ЛЙНСПОБЕДАВЪШЕ
ДША ПРЕЖДЕТЕЛЕСЪ
СЪТВОРЕНЪІЙАРЕСО
ШАНЙРОДЪСЖШТЬДО
ШЬ НСЪГРЕХЙДЕЖЩА
НАПРЕПАДАТЙКЪТЕ
ЛЕСА ЛЮТЪЫЖЕНЛОУ
ІСАВЪІЙАВЪКЪРАА
ГРАБИТЕЛЬНЪЦАКАЪ
КЪІ ЛОУІСАКЪЫЖЕБЪ
ЛНСНЦЖ ЦРКЪЫЖЕВЪ
СЛЕДОУЕЖШТЙКЖЪ
СТВЬІЪНХЪСЛОВЕСЪ
ГЛЕТЬДШЖСЪТЖЛЪ
ЛЬСЪТВОРЕНОУ НЙО
КОПРЕЖДЕОКОЖЕПО
СЛЕЖДЕПООРНТЕНОВОУ
ВРЕДООУЛНЕЖ РЕТЕКО
ЛЮУСННСЪЗДАБЪ
ФАІСАПЬСТЬВЪЗЬЛЪ
ОТЪЗЕМЛАА НДОУНА
АНЦЕНЕГО ДЪХНОВЕНІЙ
ЙАЛЬЖНВОТЬЫОЛЪ
НЕЬІСТЬТАІСЪВЪДШЖ
ЖНВОУ ТЕЛОБОБЕЗДО
ША НЕЛЕТЕТЬСАТАІСЪ
БОЖЬСТВЬЙОНЖЕГО

ДОУПОБЕННЕКОГОЛЕ
ПЕРАЗОУЛЕБАЙЛЛО
НЕДШАНТЖСТНСЖШТЖ
СЖШТНІАБЖНІАПАРН
ЦАЙЛАЪ ПОІСЕРЪДОНОВ
НЛАРКННООВОУНЕНЕСТО
ВНЖ НЪСТЬЫНЖНВО
ТВОРАШТНЙДХЪ ЙЖЕ
НЕСАЛОТОБЪЫДША НЪ
ДШЖСЪТВОРН ДОУХЪ
КОРЕТЕНШВЪ БОЖЬІСЬ
СЪТВОРНВЪЫЛЛЖТВО
РЬЦЬБОЙ СТЬЫЙДХЪ
НПРНТАШТАЙТЬСА
ТВОРЕННЖДШАНТТЕ
ЛЕСЕ ЙДНПОБОЙДЕН
СТВОСТЬЫАТРОНЦА
ДШТЕБОБЪЮТЪСЖЩН
ІАБЖНІАДША НЕБЪІО
ВЪЖДЕЛОУДРАОБЪЖДЕ
ЖЕНЕСЪЛАЪІСЛЬНА ПН
ОВЪДЕПЕРАВЬДЬНЕ
ОВЪДЕЖЕНЕПРАВЬДЬ
НТЬ НЪЫЛЕПОЛНЪТЬ
КЬСАІСОБЪТЧНІЕСЬ
КРАТЬНЬЕ НПЕРЕЛЪ
НЬНЬЕ ЙАСОЖЕОТЬЛА
ІСОТОНЕСТЬСТВАПРОШЬ
АЪШЖ СЖШТНЙКОКО
ЖНЙ

нираздѣлаѥтьсѧ·ни
прѣлагаѥтьсѧ·аꙁъ
бо рѣхъ·ѥлѣ самъ·ни
прѣлагаѥмьсѧ·сѣоу
бодꙁанъ·ѥкъ·ѣдьи·
дроудъ·и·соломонъ·
и·гдо·ѥлнинѣхъ·ни
чьстнѣихъ·съ·исаꙁа·
съ·творꙗꙁанъ·ѥ
дшинитѣлоу·и·божь
ствьноуоумоудхоу
глаше·исаланетьсти
вѣнишнжиꙁньѣго·
иисонедаꙁоуѧтьша
съ·творивъшаѧгоѧ·
нѣъдъхижвъшаа
годшждѣнствоуѫ
ш·тж·нѣъдъхижвъ
шлаговънадоухъ·
жнвотьнъ·
Рнѣаѧлоугдоуньсіса
ѧго·отъ·тѣгожеѥотъ
родьствѣа·
Пноѥтьдхъжиѥвоть
пъинжендоушьпа
тіѧсатворн·ниоже
дхъжиѥ·отворенъ·
ижендховънатво
рить·дасегородидре

тѣсанѣ·снцерѧоть
гь·съ·тькорнѣъинѣѥго
ноутѣбрьдиѣъѥ·по
дроужиѣъинꙁемлаю
ниѧженанѣн·ндаиа
дъіханиѣдюдьмъ·и
жженанѣн·ндхъхо
дѧштинилъпонѣп·
дъіханиюубообще
вьсѣлалюдьмъ·сж
штинилъиꙁѣлан
рекъдано·доухъже
особьпедоуштинилъ
ꙁѣлалъиѧпомълькъ
тѣлъжепліѕытъ
жераꙁоутанпрѣдъ
гланиѧретедхъбо
тъмѣненꙁидеть·
ндъіханиѣсеаꙁъ
съ·творихъглаѣтьіъ
дхъбоособьбозѣ
тиницъижеихан
банъиѕъіюствори
ндьиателоѣтьство·
дъіханиежеобще
озъдамин·и·тварь
нарекалъѣнижеѥ
съ·тькорѣгноѥотъ
творьщалгожеѥдо

хъмалоговьіъдхъ
жепонѣюѳесан·до
хъжоубопобъіѣ
бъмалѣ·повлъботн
дебеждоушьпоста
бльшетовъѣмьже
бѣпрѣжеобнилъ
женꙁоутрьнихъ
поуглобѣса·ако
прѣвъікавъінж
неоставитьѣго·
оугустинаотъѓа
вьнъінхъ·
съмотрилъсаин
огньнаѧснл·отъ
негожепрнспожда
ѣть·прнспожедъі
лъ·обонеоотъѣго
ражданьтьсѧ·обаѓе
жеогньнѣ·ѣсотого
поноллоужеобрѣта
ютьсѧ·ѣьсесетроѥ·
нетожден·ісоупьно
жесарждаютьѣл
мажениотъхара
отньндъілъ·ни
отъдъма·логньин
харѧ·нъотъюпиѧ
харандъілъпрнсто

ражданьтьсѧ·тина
ісожепаісъівъдоухъ
своностьѧжтьтрьве
ноѣнсненꙁолено·
неагъраносжштн
ндль·ісоупьноность
ствьно·ниѣдинонне
ндлоутьно·ннера
ждѣльносъі·ѣъітье
ль·тѣмьжеобразъ
мьсѓтаѧтроицаѣдн
носжштнѣжьство
нсъѣдинѣсѧпнѣхло
тьнѣ·ндхлоутьна
ѣнсраждѣлѣнѣный
тліѕъоубопрѣждевь
сеголіѕъіповѣдаꙁоу
ѫжижѣъікъ·ѧвле
нѣшьобразъносн
стъіѧтроица·иже
въ·трьхъсобьствѣ
хъѣъітьсетораꙁоу
мьнѣѣинсловесьіѣ
ндширосъщеоулъ
нсловонаща·иісоже
ипрѣбожьствьіѣ
ль·жштнн·оцьи
сп·ънѣ·тьіндхъ·и
кожеѥоцьоценость

рпа

рпб

рпг

сѧ̀ньцѧ̀оу҃ко·ı҃д·лоу
нѣ̀же·а̀·дньѧ̀женедѣ
ла·г҃·паисѣ̀сѣ̀ньа
а̀нѣ̀гострастьѣ̀ѣ̀ı·въ
афлд·лѣ̀то·сѧ̀ньѧ
цѧ̀жекѣ̀лѣ̀то·є·лоу
нѣ̀же·ді·сѣ̀ıсѧ̀ха̀нѡ
оу҃ковѣ̀ıсратъцѣ·
а̀ла·лѣ̀тоуотъѧ̀да
ллассѧ̀штѧ̀рождєнıи
а̀нѣ̀жепопа̀ѣ̀тн·гн
нашєго·докроѧ̀зоу
лѣ̀ıпонѣ̀лѣ̀ıнѧ̀жнраѧ̀ї
чнıлѣ̀ѣ̀тѣ̀ıнѣ̀лѣ̀сѧ̀ць·
ллалопрııдıнтн·
лıпоѯ҃ѣ̀отъѣ̀сѣ̀пого҃
бостıллъпоѣ̀ѣ̀ıнѣ̀лъ
прнєѣ̀ıвающтнıа
прѣ̀кльѣ̀тъ·повѣ̀дѣ
же·онаротнтѣ̀нıщı
нхъраѯ҃лнтнıхъ
натроıраѯ҃лоуѧ̀ан
ллолл̀ъ·нлнѣ̀опора
ѯ҃лнтнıжстранллъ
тѧ̀ждєнллоуıщте
лıълѣ̀тано҃тъѧ̀тѣ
хъѧ̀ждєнатллатıаун
нанллолъ·онллень
хъжераѯ҃лнужıщє

лъ·нлнпонллємн
но҃вєштьхъраѯ҃но
лъıслаштєллъон
лєньхъ·онатллѣ
хъжєлѣ̀толлъ·кѣ̀дъ
вожнлнєѣ̀тръхъ·
дньıхъѣ̀нлнколѣ̀сєдлıн
ıжпрѣ̀ждєкаршıжщє
лъѣ̀лѣ̀тоуѣ̀нлнлцж·
нлнлцєллъоукона
тѧ̀клтаждєнллоущє
лъ·а̀лѣ̀тоуѣ̀нıаıсо·
рнллланєоубонıєлн
пєсллѣ̀сѧ̀ньнаıаıа
тѧ̀клтаждєнллоуть·
онллєньхъжєтъѣ̀ъ
ıжраѯ҃лнтжıжть·ı
жєборнллланъı·па
рнцаѣ̀тъсѧ̀дпрıль·
о҃тъѣ̀лнıѣ̀ѯ҃ан҃ф·н
ıсъѣ̀сѧ̀нллєноуѣ̀ть·
нтождєнатллоо҃ба
нллатѧ·прьѣ̀ъııѣ̀о
ѯ҃ап҃ф·ıсоу·прьѣ̀ъı
ннıапрıлıєѕ҃ть·а̀ѣ̀
тоужєнатллѡ·нлн
пєоукоо҃тъѣ̀ıєтєвра
творать·рнллѧ̀ıє
жєо҃тъѣ̀ıнєпоухра·

тнтаıсорнллѧ̀ане
нѣ̀лнıнєѓ·тѧ̀ждєна
тѧ̀клталлоуть·лѣ̀сѧ
цєлъ·рєıсъшєвъѣ̀ть
ждємıць·о·о҃·ъ·наун
пѧ̀ıжсьлѣ̀то·нъıне
вътъııждєдьнıн·нъ
ıєлнıєоубонатллѡ
лѣ̀тоуѣ̀нıндıктъı·
въпрьѣ̀ъıнıжєѣ̀ъ
рнллланєхънарнца
нетьѣ̀сєптѧ̀врıн·
а̀льѯ҃ıдрѣ̀ıежепрѣ
ждє·г҃·дньѣ̀сєтѧ̀врѧ·
рєıсъшєвъ·ıс҃ф·а̀у
тоуєтллцараѯ҃лн
тжıжтьженлıцн·
ıаıсопо·а̀·десѧтьллъ·
а̀лєѯ҃ıндрънєконлл҃
ждолıцждаıжть·ıа
ıсожєкъıтıкътрıı
єътанкъѯ҃·дьнни·
лıцєллъкъıнхъ·ı
жєıжтьєкъ·тѯ҃·днı
ı·єъıсоньтакдıжть
жєсакъ·ıс҃·вътъ
акъгоуєтьнавьıѧ
лѣ̀та·ıнткодıѧтьдр҃
тъıнлıцъпєı҃ф·нлле

ръ·о҃тъпроıсъıнхъ·
ѣ̀днъ·рєкъще·ıсд·тꙋ
кѣ̀·кѣ̀·нкъ·кѕ·нкъ·
кн·ѧ̀штєлнєѧсълоу
тн·чєтвьıтьıннıсъ·
рєıсъшєвъсєѯ҃ъстъ·в·
коудєтьнєпаıсътъ
нарнцанєлъıнхъєкъ
нхъıнатєтъıрнлѣ
тѧ̀шєєгодьнıць·прь
въıнжєнєгупьтѧ̀ıє·
въ·тѯ҃є·дньѣ̀·полагѧ
ıжштєлѣ̀тоттъуıьѣ̀·
дневъ·тѯ҃·тнтєтвь
рьтъ·ѧ̀кътырнллѧ̀ане
нѣ̀лнıнєѓ·нлєѯ҃ıндре
не·на·ауѯ҃·лѣ̀тъ·
ıтнстъллєѯ҃ıндрѣ̀ıнъı·
ıсъѣ̀лнıнъııпѧ̀тнıа
ıжть·ıпо·д·лѣ̀тѣ̀
хъпрѣ̀дъѣ̀дннѣ̀лль
дньлль·рєıсъшєвъ·
ıсн·ѧ̀угоуєтллıца·
тнтаıсонатıтъıрı
лѣ̀тандıнъдьнѣ̀прон
нллѧ̀ющтєгллѧ̀нъın
лıн·ауѯ҃·лѣ̀тъıєу
стралатнєѧ·чєтъı
рнıъдъıко·тѯ҃є·въı

кдıє·

ЛУ҃Ѕ · лѣтоженежепои
оудеолъ · нлацн · реісъ
шепобѣжьствьноуоу
моузаконооуставн
ѣ҃к · нименомъндѣло
мъ · отъцлинъ · нон
мланъ · нигупте
нъразноестъ · лѣт
цаболоуньнъинамл
по · ѳ҃ · днъ · исъкоиь
уавлжштнимъса ·
ів · въ · тнд · дъньхъ ·
бъывле · по · г҃ · лѣтъ
хъвъладынъимиць ·
събнолѣлъдньмн ·
лг҃ · трнинадесать
нын · лѣтьноижено
вомѣсатие · нжеа
въпихъпарицаенин
сапъреісъше · ке҃ · мл
рътамѣсацанлл
тьпрноноженестъ
прьвозьданъынцдь ·
вънежевьсесеотъне
бъітнлвъбъітнн
проведъвъвътън
зболенисльотъть
мьнсъдѣнствълмъ
сталгодха · въселенъ

савъстжжегомлате
рендцю · бътожежетъ
бъмлтнса · нетътожде
лѣтънзгобавъсяоь
седлсеоубоннлмъпо
бжнистѣнцркбнпо
четъынндесатьнн
цьлоунытогомца ·
неїоуденисъі · нъапль
сіхытвозаште · пон
стьствьноуоужоун
бъмьпрѣдапъынмъ ·
давсноубонжеиглю
тьмковъ · ѳфлд · лѣто
бъівъшапольбънаго
сподьсіънапасуъі
ннѣывъшлавъпе
врѣнхътъгдатетво
родесатьнницалоунь
нъинн · кг҃ · мароъта
мцасълоутьшласжве
лнсаатопатъісласъ
плъинъпастрасти
могоуттьпоказати ·
ннѣъстаньнъіане
дѣлавлтсіъіи · въіс ·
млотамца · немоуже
неоуказалмоуалъжи
ваотъсеготнславъмї

рпа Хъвержштлтьса ·
сухнѣкоотъътогонже ·
охсовѣрожденнн ·
Къѣтвьрътодесатьно
ѣбонкъторонлѣто ·
цѣсарьстклаугоусто
кл · мцладѣсавоа · къ ·
къ · ісе · днь · ѕ · къгласъ ·
з҃ · дьнеродисатьнашь
іухѣсполътноттъ
скатъпадѣкъымлли
налѣтаполнтнохн
немъ · отъсъзьданн
ламнроудохѣсвародже
ннн · ѕ · събнранътъво
сантъадалладофале
кастъынанѣвродвалѣтъ ·
г҃ · нотъфалексадоже
ндо · лкв · лѣтацсрь
стваугоустока · лѣ
тъ · елѕ҃ · наісожебы
тнотъадалл · дорожь
ствахсова · ндопропа
тнлалѣтъ · ѕ · неплъ
нь · небонъфалексъ
попропарицаннижлшо
усннноуполовинлна
рнцлнтьсяврѣллене
хѣвкапнхода · наісоже

вонкъшестънндньь ·
съзьдавъталка · внда
нпоплъзъшласатрѣ
хълль · такождежен
къ · ѕ · лѣтотъысяца ·
прнденазѣмлиж · нсъ
пасен · себонкжъстъ
ноюнаклаапнсанни
дьныгосподьнь · аісъі
тъысаштнлѣтъ · на
женклнлъно · ѣофи
лъ · н · тнло · ѳ · ѣн · во
лювнв · нилѣтопи
сыпполв · жнпа · кѳ
пьносъгла · ыпѣ · ма
ісовъ · ѕ · тъысаштж
лѣтъыавнсагъпоун
слоу · ѕ · днъ · отъсъзь
данилладалл · ова · н
зкавнкъродъталъсісъ
дроузнижеглаютъ ·
лаковъ · ѳф · лѣтопри
дегъ · нъмелиознсъ
гласлжътьосемь · въ
шестоулжежетъіса
штжвьсни · гласлж
ѣжтъ · зѣло · ѕ · опъі
тъннисъпнсателн
съгласжевътыкальша

стрѣлець

козерогъ

телець
овенъ
лѣвъ

ракъ
дѣвица

козерогъ

рыбы

рпѣ
ІА НХѲУС ВІ КРНОСЪ
Мцнпонлнпомлъ А ЗА
нѳнисъ Б артемнсн
Н Г дсснн Д панела
Е лоосъ Ѕ горпнпосъ
Ѕ упрокерстен Н днос
ѳ апнлеос І адоунеос
ІА пертнос ІВ дуострос
Мцнпонеутупьтѣнема
А фарлоуѳ Н Б пахонъ
Г паупн Д нпнфн Е
леорн Ѕ ѳѡѳъ Ѕ фа
рфн Н Аѳуро ѳ хуіс
рѳ І тубн ІА лехнръ
ІВ фамепѡѳъ
Ѡ божьстьыи ѣнельде
сатословьцн
Нретеысъмѡусни
данебоудетьтнбъ
нпѣхъ разѣмене
Б данест коршнсе
кѣсоуланра нпбса
ксгоподокна нлн
ксожепанебесногорѣ
нлнксоженазелли
лолѣ нѣлнсожеекъ
болахъподѣлалѫ да
неповсловпшисѫ
тѣлъ нндапослоу
жншинлалъ лъзъ
къткон Ѳнемарѣ
шнпалѣпегна окѣ
хоуллнпнекоотнсти
тьгьнарнцалѫшіта
лгонллапгообехоу
лыпѣнель Д полла
нндьпнсжкотьнъі
наосщатна къще
стндынъдѣллпнсъ
творндѣлабьса къ
дыкжеседлъын сѫ
котъыгубутконлло
данесътворншндѣ
лдсконеговъна тъі
нспътконндъшти
ткоіа рабнчнштъ
ткон нрабнтьна
ткоіа колътков н
осьлътков нѣбсь
сскотътков нпри
шьльцькнкънѣъ
тебе къшестънко
дньсътквригъпко
нземлю нѣбсалѫ
въпнух нпорнкъ
къдыньсѣлъын сего
дѣлаблгословнѣъ
дньсѣлъын ностн

рпѣ
ѣтътнотьцанлла
терьсвоѫ ддаброти
боудетьнѣдешндлъ
голѣтынъназелли
блазѣн нжгтьѣъ
твоцдлътътн Ѕ пе
прѣлюбодѣн Ѕ нео
крадн ннеоубнн ѳ
нелъжнпослоушьсѫ
нлабланжынагобон
го послоушьствлъ
жнка І непомлъслн
нажеоубанжьнлл
госн нпнадомъсн
нпнаѣлонего нпна
робъпего нпнрабо
него нпнаволъпнна
осьлъпего нпнаьса
ксъскотъпего нпнан
ксожетноубанжьна
лготнесть
рѳа
Тогождеѣоаннаовъро
тнтъынхъкъпнгах
Бѣдлмже ѣлксо іс къ
нпгъкстьвегъхлл
гоздвѣта посъстабо
лъѣбрѣнксѣыѣгни
ісѣграмотѣнллоуть
ѣтынхъжепатьсоу
гоубьсжтьлкожебы
тнлмъ кѕ соугоумь
бонстьнжнѣ хлф не
жнемлл нпежен обу
нпжнн ф нпжнгза
дн датѣдьнкъын
гъснмьобразъмь
ісѣ ътъоутьса кѕ о
брѣтлѫтьса нль
жепатеръіотънпуъ
сжгоублѫжтьса
прнсоуплѫнлабон
стъроуфъкъсждна
лъ нгтомъісѫтъ
отъжндовъѣднпъі
ксънпгъі прькъна
нѣъторъна цѣсарь
скънакънпгъі тре
тнлнантетьбртъпх
црскънѣдпнгъкъ
нпгъі прькъпапара
лнпомена нѣъторы
нѫлпгъкънпгъі
прькъпанѕдпнъі
нѣъторънѫдпнъі
ксънпгъі снцсоубо
сжтьсъложнгыкъпа
тельница ухъсъпн
жънъпхъ тетворѣх

ПАНДИНА·ПАУЛЪ·ІД·
ОБАВАВИНЕНАННАН
УАГГЕЛИСТА ⁘ ⁘ ⁘
ОТОСЛОВЬЦАОСЛОКЕСЪ ⁘
ЪДАОУБОНЕШТЮЖН
ЛИНПРЪЛАШТАЖЪТЪ
САКЪНИГАЛИ·ЛЛНО
ГЪІНБОКЪІВАЖТЬНЕ
НСТОВЪІНАНСІСАХЪІ·
ПРИІМАННСННАЛОН
НЗБЬРАНЪІПАІОВОТИ
СЛЬНІІСЪ·ПОВѢСТЬ
НЪІПАКОСЖТЬІСЬІІІ
ГЪІ·ІК·ПРЬВЪІНАЕКРѢ
НСІСЪІНАЛОУДРОСТГН·
ПРЬВОНЕРОДЬСТВО·ТА
ТЕНЕХОДЪ·НАЕУНТН
ІСОНЪ·ТАТЕУНСАА·ПО
ТОЛЬЖЕВЪТОРЪНЗА
ІСОНЪ·ТАТЕНІЄУСЪ·
НЕЖДНА·ДОУФЪ·Н·ДЕ
КАТЪІНАЖЕ·НДЕСЯТЬІ
ІА·ІСЪННГЪІДѢІАННА
ЦРЬСІСА·НПАРАЛНПОЛЕ
НЪІПОСЛѢЖДЕЖДЕ
ЛЛАШНЕЗДРОУ·ПА
СТЦІЬІЪІНАЖЕПА
ТЕРЪІ·НДЪЖЕНЕПРЬВЫ
ННЮВЪ·ПОТОЛЬЖЕДА

ВЪІДЪ·ТАТЕТРОНАСОЛО
ЛОНА·СЪБОРЬІННІСЪ·
ПѢСНИЖЕ·НПРНТЪ
ТА·НПОСЕЛЛЬДОУХАПРО
РОТЬІСАЯТО·ІК·ПРОІСЪ·
ѠСНІЕ·НАЛЛѠС·ЛЛНУЕ
НАЖЕТРЕТНН·ПОСЕЛЬ
ЖЕНОЛЪ·ТАТЕНАПА·Н
АѢДНАС·НЛОУЛЛЪЖЕ·
НАЛЛВАІСОУЛЛЪ·НСѠ
ФОННА·НАГЕОС·ТАУЕ
ЗАХАРНА·НЛЛАХН
А·НСАНАЖЕ·НПАРН
ЦАЛЛЪІННЕРЕЛННА
НЗЛЛАДА·НІЕЗЕІСНЛЬ·
НДАННАЪ·НЖЕНКЛА
ГОДѢТЬ·ДАПРЬВЪІН
НЪІЬОУБОПОЛОЖНХЪ·
ІСВ·КЪННГЪІ·ЕКРЬ
НЕІСЪІНЛЛЪІСЪННГА
ЛАЪСЖПРОТНКЪІЧЪІ·
ОУЖЕЖЕТЬТННОВЪІІА
ТАННЪІЛЛАТѠЕНОУ
БОНАПНСАТЖЕСАХА·ЛЛ
РІСЪЖЕНТАЛНЦЛОУ
КАЖЕАХЕЛДЕЛЛЪ·ВЬСѢ
ХЪЖЕ·НѠЛАННЪПРОПО
ВѢДЬННСЪВЕЛНІСЪ·
НЕСЬІТЬІНЖНТЕЛННЪ

НПРѢКЪІВАЛЖДЪБОНА
ДРОУГЪІНА·ІАКОЖЕБЪІ
ТНРОУЬНЪІНАМЪІСЪНИ
ГЛАЛЪСНЦЕ·РОДЬСТВО·
НСХОДЪ·ЛЕУНТНІСЪ·ТН
САА·БЪТОРЬІНЗАІСОНЪ·
СЕСЖПАТЕРЪІСЪІНГЪІ·
НЕЖЕНЗАІСОНОПОЛОЖЕ
ННЕ·ТАУЕДРОУГЪІНА
ПАТОРЬІСЪІНГЪІНА
РНЦАЙЛЛЪІАПНСАТЕ
ЛЬІНЦА·ОТЪДРОУГЪІ
НХЪЖЕСТОПНСАННЕ·
ІАЖЕЕЖТЬСѢ·ЇНЕУСЪІЛА
ОУГНИЪ·НЕЖДНАЕЪ
РОУФОЛЬ·НЦѢЕЛЬСТВА·
НПЬВЪІНАКБТОРЪЕ
НАДНННЪІСЪННГЪІ·
НГ·СЪ·Д·ІСЪННГЪІН
ДНЪІ·СЕОУБОКЪТОРЬІ
НАПАТЕРЬІСЪІНГЪІ·
НОКЪЖЕНПЕЛЪТЪІРА·
НПРНТЪТА·НСЪКОРНН
ІСЪ·НПѢСННПѢСНЬ
ЛЛЪ·СЕТРЕТНЛАПА
ТЕРЬІСЪІНГЪІ·ВІ·ПР
РОІСЪ·НСАНІА·НІЕРЛАН
ІА·НІЕЗЕІСНЛЬ·НДАНН
ЛЪ·ТЕТВЬРКТЪІНПЕН

ТАТЕУХЪ·ТАУЕНІЕЗАРІ
ННЪІ·В·ІСЪННГЪІ·В·А·
НІЕСѲЄРЪ·АПАНАРЕТО
СЪ·РЕКЪШЛЛОУДРОСТЬ
СОЛОЛЛОНА·НЛОУДРО
СТЬСНРАХО ВА·НСАНА·
ННРЕЛННА·НІЕЗЕІСН
ЛЬ·НДАННАЪ·ЧЕТВЬРЬ
ТОНПЕНЪТАТЕУХЪ·
ТАУЕНІЕЗАРННЪІ·В·
ІСЪННГЪІ·А·НІЕСѲНР·
АПАНАРЕТОС·РЕКЪШЕ
ЛЛОУДРОСТЬСОЛОЛЛОНА·
НЛЛОУДРОСТЬСНРАХО
КА·ДОБРЪІОУБОСОУТЬ
НЛѢПОТЬІНЪІ·НЪНЕ
ВЪТНТАЖТЬСА·НН
СЖЛЕЖЛЛЪІВЪІСНВО
ТЕ·ПОКЛАГОЖЕЗАВѢ
ТА·ЄУАГГЕЛНСТНД·
НЖЕОТЪЛЛАТѲЕІА·
НОТЪЛЛАРІСА·НОТЪ
ДОУІСЪІ·НОТЪНѠАН
НА·ДЄІАННІА·АПЛСІСА·
ЛОУІСОІЖСЪПНСАНЛ
ІАНЄУАГГЕЛНСТЪЛЛЬ·
НННАІСОКЛЄПОСЪІЛА
ННІ·А·ПЕТРОВѢ·В
НННАНОВЪІ·Г·НЕЖДН

посемъ же дѣянна
моудрѣ нхъ ѵапл҃ъ і҃
пабла ѣкъ тетрѣмъ
посълан нелъ ѯ҃ же
обыштн нхъ нхъ же
нлсокла а҃ б҃ петро
вѣ г҃ нѡанов ѣ ѯ҃
ноудна сѣоуженна
ш нвѣса ісъ семоу
же же крела ѣснхъ
тонекъроцѣ нсндо
ра оѯ҃ ісънигъ нн
лісожесѣнетлхъ
а҃ родьство исходъ ле
унтнскъ тнсла ѣ къ
тѣрънхлсонъ s нї
сус ѯ҃ сѫдьа нроуѳъ
н цр҃скъна прѣвъна
ѳ цр҃скъна вї цр҃скъна
г҃ їа цр҃скъна д҃ вї па
рамномена гї ѡвъ
ца ѳаатнра їе прнтъ
та ѕ҃ съборьнисъ
ѯ҃ пѣсннпѣснемъ
нї нѣдра ѳ оснн к
ллос ісѫ млнхеас ісѣ
ѡнлъ ісг ѡнас ісѫ
авдноу ісе ндоулъ
кѕ амвакум ѯ҃ со
фонна існ агеос ісі
захна а҃ ллалхнас
ѣа нсанна лѣ нжремн
ѧ лг нѣзекнлль аа
данлла ѣ ае єуагге
лнонъ отъмат ѳеа
ѧѕ єуаггелнон отъ
мар ка аѯ҃ нуаггелн
е отъ лоукъ ан нѣу
агтелне отъ нѡан
на ав дѣянналапль
ска лл нлсоблепосъ
лание лла петрово
посълание а҃ лв҃
петровокъторое лг҃
ѡ посълание лд҃
ѡ б҃ ле тогожде г҃
мѕ нѣждно посъм
нне лѯ҃ паѵлово по
съланне лан ісърнл
тогождекъ сорнфа
немъ а҃ лф҃ тогожде
посълание в҃ ї҃ то
гождекъ галатомъ
на тогождекъ нфеси
ом ъ нв҃ тогождекъ
фнлнпнеломъ нг҃
тогождекъ коласа
нелъ нд҃ тогождекъ

солоуна немъ а҃ не
тогождетлсожде б҃
ѯѕ тогождекъ тн
лла ѳеу а҃ кѯ҃ того
ждетлсожде б҃ нн
тогожекъ тнтоу
нѳ тождекъфнлн
лоноу ѯ҃ тогождекъ
нбрѣнелъ нѣлнко
жебънѣ ѯ҃ а҃ лоудро
стьсоломона б҃ лоу
дростьснрахока г҃
лласавен д҃ лласав
н е҃ лласавен ѕ҃ лласа
бен ѯ҃ нос ѳно н ну
дноъ ѳтшкнтъ
нѣлнкожесьскровьны
нхъ адамъ к҃ енох
г҃ малехъ д҃ патрьа
рсн е҃ молнтванос
фока ѕ҃ надад ѯ҃ за
кѣтъмлоусннъ н
късходъмлоусни
ѳ ѳаамосносломо
нн і҃ нанноокавле
ннѣ ія нсаннновн
дѣнни іѳ҃ софонни
поокавленне іг҃ за
харнноѵавленне

дї нлсоклапокъсѣ
іѣ петрокоокавленне
ів҃ обыходнноутенн
лаапска нї варнавле
посылание ѳ҃ дѣа
нне пауле к҃ паѵло
вооѵавленне ісѫ оу
тенне кланленто во
ісѳ҃ нгнатовоутенн
е҃ кг҃ полоуісарпово
оутенне ісѫ єуагге
лнеотъварнавъ
ісѣ єуаггелнеотъ
ѳаатѳа епнфанн
невоопроцѣхъ нпро
ротнцахъ а҃ адамъ
к҃ енохъ г҃ нон дѫ
кламъ е҃ нсаісъ ѕ҃
нлсокъ ѯ҃ лѡоусн
н аронъ ѳ҃ нсус і҃
надад іа лодад іѳ҃
нѡвъ іг҃ самоунлъ
ца наѳанъ е҃ дау
дъ ів҃ гадъ іѯ҃ нан
ооулъ ін҃ асафъ іѳ҃
нелъа к҃ нѳамъ ісѫ
солломонъ ісѳ҃ ахна
съ ісг҃ самедс ісд҃
ѳлкъбожнн ісе нлан

снженнлом

ісѕ ісѕ · аддо існ · азаріа · ісф · нженаанин
а · а · нноу · аллехеа · хв · иланаг · аг · озиіа · ад · иланад · ае · ниссуєсы · ланно · ас · иланєосъ · аз · ноланадду · ан · захарна · нжена захарна · аф · захарнадроугы · н · м · осиіи · ала · нноа · лв · амос · аг · авдиоу · лд · ноиаг · ле · иоаи · ас · мѕ · анхіа · аз · наоуллъ · ан · амісоуиль · аф · овід · н · ахдадо · н · на · іеремиаг · пв · вароухъ · иг · софонн · ас · гд · оурна · ие · нис · хеснна · нѕ · данніл · нз · єздрас · нн · агеос · нф · захарна · ѯ · мала · хна · ѯа · захарна · оць · нолановъ · зв · сумеон · зг · ноанн · ысрыстн · тель · ісъсемоужеин · окрѣтохомъ · тастъ · хоудоу · прутыствам · лоушта · нанвнноу · прѣтьсоуєѣ · овъиже · ѯгг

иланшенъ · топрорк · цавъша · овъиже · ѣлъ · ѣ · адлала · овъиже отъ · послѣдьнинхъ · ѣлѣтъ · нхъ · жепомыслнхъ · неоставитн · абнебо · ѯг · прнтетатн · ісъ · глаголнна · съложе · ннж · іаісоженсѧтъ · сни · ѯд · єпос · ѯє · ле · фжсала · ѯѕ · лалехъ · ѯз · блалалъ · ѯн · слоу · лъ · ѯф · авналелехъ · нжена хналелихъ · о · алалее · оа · садокъ · ов · старьць нжевъвѣ · ф · н · лѣ · ог · агавъ · нжевъ · дѣлнихъ · нналнсо · проротнць · прьвонач · ра · въторонребека · г · клариналосннасестра · д · деворд · е · олда · ѕ · ан · на · ллатналмонлаѯ · нжалнф · н · нелнса · ватъ · латнноанн · ноба · ф · анна · дъщи · фланоуилова · г · клари · а · городнца · ·

отъісоудоуєы · нлан · ісудлнлѣша · осниєсиъвенровъ · ѣ · отъвелелло · ф · а · племе · нсисахарова · ноумьр · погребенъєы · въєво · нєзелдан · вълнроу · ндатждо · понтнгоу · нлєзелдаю · ашт єборе · тедоуєънжевъсна · лнѣраздѣлнтьса · салъна · кі · доубьцл · к · амосєѣотъфескоу · н · ноубьненъєыотъ · снаамасннна · прово · денъконісопнемь · леждплешгема · нѣшгедоухаіа · прн · тнєъзелаюсвоиж · нподьныхъоумьръ · погребенъєы · г · алн · хлаєынънѣралловъ · олюра · фнтнинъ · єы · стьотъплемененефре · оллова · нлногосъто · рнєъахавоуоуморе · нъєыотъспнелоу · норалласъбрѣганль · жеоклнталшенозъ

лобърнноцьіего · нпо · гребенъєъивъзелдан · своен · д · ноїлъ · снъва · фоунлобъ · вѣшеотъ · племенероубліплдлѧ · отъселафєворвсиса · н · оумьръсъѣлнръль · погребесѧтоу · і · нїѡ · насгъллафннгъєѣ · отъзелѧкарнаф · на · рнмъ · блнзѣхота · градапрнморн · нн · зєльванъотъісн · та · ншьдъѣънпнеуї · н · въспатнеъсѧнежн · възелдансвоен · нъ · понлъллатребєвоиж · въселнсѧвъіжрѣмѣ · ст · ѣ · нноплеменьнн · ісъ · глѧшеѣоѧісота · ксоотънлоуоукоъсво · нѧісосъѣъгахънлнн · неугнижгородъпрорн · цавъ · вѣшежетъгда · вланталѧнлнна · ахавл · нпрнхъвавъгладъ · назелдюбѣжлнпрн · шьдъобрѣтевъдови · цюсъснъмльнна · небо

ложьнашесъмнѣкоѣза
нницъ жити·нкла
гословнѣжноумльръша
снаѣнпаксъкъкърѣ
снбъ·нланѣж·хота
шѣвопоказатънѣлоу
наконѣложетьоубѣ
жатинка·нпогладѣпри
шьдѣвъзѣмлюноудн
ноувъсларъ·ноумльр
къпогребенъкъкъ·
тоу·ндазнамленни
нланѣроусалнлърексъ
и·нгдавндатыслалъ
къвъпьѣжштьжало
сть·нетъгдапринклн
житьсаконьць·нѣг
длоузратькънѣроу
слалѣвсастранъı·
тогдаградъвоинть
са·s·акдноубѣнаше
отъзѣмльсуълъзн
жевѣнтретинпа
тндесатъстрѣи·не
гожепростинльлан
съпндекъохозин·
посѣльжеостакнвъ
слоужьбоуцѣсарюпро
роскъкъı·ноумрькъ
погребенъвкъıсъоци
свонлан·з·плоулъ
снъѣлісесеовъ·бѣаше
онехви·отъплеллене
соуллеона·исъноиж
ннѣеуїхнлленнѣдх
лісоотъкодъıноттъ
отнапогъıбан·неже
нкъıсть·ажекоисть
оісроутъѣгонехеропо
гроузнкътроусѣ·и
ѡтнъотъпоустъı
нанзнде·нкъıшьıнж
страноунѣгопожьже·
ноумльръпогребенъ
бъıкъземлисвоен·
и·алвлкоуллъбѣа
шеотъселлвндъзоу
харн·племенесуме
она·нвндѣпрѣжде
плѣнаоплѣненнин
нѣроусалнлланплака
сазѣло·нигдапринде
плоуходонософъвън
ѣроусалнлъ·бѣжа
бътрѣпнмънжиж
нбѣпришьльцькъ
зллнизллнлн·и
лісообратишласаха

лѣнпротнижебънн
роусалнлъсънндо
шлкънѣгуптъ·бѣл
шесьнжнкъınбъзе
ллнсвонслоужажа
телемълюдннсвон
хъ·нлісовъзакра
шѣнонесъıдѣлателе
лъпрорицанѣждѣе
лърексın·ндоувъ
земледлетенсіоро
прндоу·аштелноу
лоуждж·тонесете
жателемъобѣдъ·н
бъıкъвлкоулонѣ·и
длбъобѣдъданнлоу
прндесъжателемъ
ѣштеобѣдоующте
лъннніслоужене
побѣда·разоумѣже
отъсетонісоскоро
братьсалюдьıеотъ
плѣна·ипрѣдьдь
бѣмлѣтолобра
штенндоумльръпо
гребенъбъıтоуна
селѣдестьжезнлле
ннѣсжштнлъвъ
нѣждѣнлкоскѣтть

оузъратькъцркѣн
тнтлкооузъратьсла
боуцркѣьноуѣжносъ
іконьланицркъѣн
проротелісоотъстра
нъızападьıънапрѣ.
нлетьса·нтъıздапрѣ
понаретедавнрнлая
нлалъıчастнраспа
данетьса·нприлога
глабъцаъвоѣкстлъпу
ннністоженеоувѣ
стыкъдебоудета·сн
ажевъпоустънж
несенабоудетаотъ
ангеланженспрьба
потьтенъвъıстьхра
лъсъвѣдѣтельства·
нбоуштнналънлісо
ньцьрозоумѣнъвѣ
деѣ·ѳ·софоннласпъ
хоусннньбѣашеотъ
селасарафъı·племе
несжлеона·проретє
жеоградѣноісоньци
странлъ·нопосра
лленнннетьстнвъı
нхъ·ноумльръпогре
бенъвъınаселѣсвон

лѧ·

І. Аґґеосъѣжнъ
пондезъкакоулона·
къиєроусалимъи
акъбопосъланнилю
дьстєпророчєнєнда
граждєннєцрькы
ноч·нумарь· погре
бємъкъыпрєдъгро
кыстнгєльскы·прє
славьно·іа·захаря
насынъъвараханинъ
пондеотъдалъдє
нкъиєроусалимъ·
ѣжєсътварєкъса
нгоуловдкалъпрори
ца·нзналєпнида
наоусазє·наксожен
нодєдєсоуґла·наго
родишнєма·нкъиєр
салимъєсватнтель
ствоужшинєсалафи
надоєноублагословн
нилазоловавелиепр
ороченпринсюрєзна
лєннида·опобєдъ
нослоужьбєєсвонєи
пророче·ѣжєсътво
ритъбъиєроусали
нлєокатословлєни

н·ноконьцнєстрана
лъноиздравлино
црскєн·нооупразне
нинпророчьстєнєстн
тельцє·оубнжєнъ
нолєъцрьпосредѣць
рысъвєнтрєбынн
кдоутдштасалмого
женлюдикъстагно
тнсаотъзъловѣрн
а·нобратнтнсаісъ
боу·нвъзмъшєн
стнтелєпогрекоша·
оуотъцангонотъ
толєкъшазналє
ннакъцрскынлно
галатєжынанне
люжахоусватнте
лєвндєтнкндаат
телъбожиинндатн
пророченнаотъда
кнра·ннакленна·
отъдавнраповѣда
тнкълюдьхъласы
прєжде·ві·лалахн
апообращтєннєклю
лъскоуроднсавъсо
ха·ижєнєжнъсыжн
тнєнлєнадокрозє
лб·

нилъжєкндннєвъсн
сьтадоунакысста
нарєкошанлалахн
іж·нжєнєстьаґґєлъ
кдшєконтварнєж
лєпъ·нсловолъсъ
вдьшнтєль·нлнсо
корєтєнлъкъпроро
тьствє·кътъдьнь
навикъсаґґєлън
зкєсотворашє·н
нштєбнъсноумаре
нпогрекєнъєыъ
лдєстєсконєль·п·н
слна·сп̃ъдлосокъвє
ашеотънєроусалн
ла·оубьєнъжекъы
отълланасна·прє
тьєнъкънадъко
н·погрєбєнъєыпо
дъдоукълыготль
кнзъпрєходаводь
нлаго·ижєпогоубн·
нєзєснпогрєбыа·
нкъзналєннєсн
лоллковопроксарадн
съткорнтн·нлъже
прєждєсъдрьтно
тънемогълоласа

дапнєтъводы·накн
нпоуштєнакъынлы
отънєа·нтогорадн
нарєсьа·снлоллъ·є
женєстьпосълантъ·н
нєзєснлолнтва
хъєгосътворн·нзе
ранісоупєланлалко
кєводанєходаштн·
нгдакєшалюдинєвъ
зкатворєотънно
плєменынисътнда
непогыкєградъ·а
кыводыненлоущи
съткорнєє·дангда
оукопрндєяхоуно
плєменынцнпочь
патынєпрндєаше
вода·нгдалниждє
нпрндєяхоупрнхо
ждашенвода·датє
дынчынєнапра
снонєходнвода·дась
ѣвнтаннакжнѣ·н
нлъжєсєнсанѣль
бъістьсепалатн
ради·нлюдинєкан
зынхъпогрекошан
славьно·дллольбл

мнѣгонпосъмрьтн
нѣготаіскоужденицѫ
подаѩтьводьноужѳ·
наісопророкъстводано
нлъбъіосемьѣсть
жегробъбланъгробл
цѣсарьсіслагозатро
бъмьстнтелъсісъ
лль·наѩжьсісоуѩстра
моу·соломонъбогъствѳ
ригробы·дабъідоу
назнаменабъшѫ
набъстоісъснона·н
женлабъллазъотъ
гавлонабъдалѣотъ
градапопьрницьіс·
нсътворизавонтъ·
съаотъпезлапьінъ·
истьдонъінамно
гъінмнпебъдолла·
тоунлѣашецрьзла
то·нежеотъіѳ·нопи
анмастн·нпмьже
нъсіснапоісазастра
нлмъганноудлуідо
воунсоломонжносісь
рпнісостнотъцьсво
нхъ·тѣмьбъпопоу
стнкъработоукъ

лѣстнсѣменпнѣго·
врагомъегопобѣдпло
дансътворнотъдь
нѣнго·ді·нпремнас·
снъхелкнастнте
ла·бллщеотъпѣзл
натомл·нѣътафн
нѣхънѣгупгьсісы
нхъ·ісамепнѣмльпо
бѣнгъотълюдноу
лре·лежнтьжебли
здоллоуфарѳна·н
ісонгупганевъсла
вншан·благодѣтьн
лъпрнмлъшеполн
босанастндъінхъо
сташасл·нводьнпн
звѣрнѣ·нжепретъ
ѣгупгѣнемленфо
ѳ·нлнпежекроісодн
ль·нмьжебѣхоуа
оумаражштл·нпо
молнвъшжсапро
роісоу·възбранѣнъ
бъіотъземллатоя·
родъастндьсъін
отъгрѣісъгаісожде
врѣдъзвѣрьсісъін·
нѣлнсожезвѣрьпн

къбжнн·данъінъ
лолатьсѧналлѣгтъ
голь·ндежележнтъ·
нвъземлѧштепръ
стьмѣстатого·оу
хапаннаастпдння
нсцѣлѧжгь·нзвѣ
раводьнъінапрото
нать·лъіжеслъша
лнцѣмъотъроквъ·ан
тнгонобънптоле
менпъстарьцьнѣ
ісъінхъ·наісоолъѕл
ндъѣллаіседонъпан
шьдънадъгрокъпр
ротьнразоумѣквъ
сжштланадънпллъ
танпъікъллѣзлн
дапѧжпрѣнесенто
лошти·опратавъ
нславьнѣ·нвъзбра
нѣпъкъіотъземла
тоя·родъастндьсъ·
ноттрѣісъіталсоже
звѣрнн·снпироро
къзналленпнда
скатнтелелънѣгу
пгьсъінлъ·наісо
лѣпонестьпотрасѣн

сакапнштелъпхъ·
нсъіскроушнтнсарꙋ
ісотворенъінлъ·нг
данандетьдѣвнца
раждаѩштнллладе
нцьбогообразънъ·
тѣмьжендоселѣгь
тоутьдѣвнцюражда
ѩштж·нллладень
цькъпасльхъполага
ѩштепоклапаѩгть
са·нптолелеюуцрю
оупрашаѩштж·вн
нъіглаахоу·наісоцн
пронданестьналлъ
танпа·отъпрѣподо
бънагопророка·отъ
цьлъпашпнлъпрѣ
данонтанлъісонь
цатанпѣнашей·сн
нждепрѣждеплѣне
нпацісвн·къзь
лъіснвотъзаконь
нъін·нпжевънѣлль
нкъісопан·къіса
лъісъглаголаісъ
прѣстоящтнплъ
отндегвотъснона·
нпаісъпрндетькъ

снлѣ · ндлзнлменн
нѣзыкоудетьсепонхо
данлоу · ѥгдадоѣбо
ѣысѧтранѣыпокло
нѧтьсѧ · ксѣвотлже
сегонникторжепѣзь
метьѧаронанѩжлѧ
ѧвъѩштнихъѣъ
пѣлысрнжаанѣнни
ктожеотъѣкъзѣскѧ
тнтѣльнанпродо
къ · нътъѣтнѩллѡ
усниѕѣкранникъѣо
жнн · нпавъыкоѣ
шѣннѣпрьвоѥксн
вотъѣкъстанетьѣ · н
нзлѣѕѣтѣотъыклм
нѣположенъѣвоудѣ
тьвъгорѣѣнпанѣотѣ
н · тъгдавысѣвлти
нѣъѣпраѩтьѣлтоу
ѡжндаѩштехѧ · на
кллыцѣжетолыпе
тлтьлѣпьтѣоллъ
свопальнллѧѩжнѣ ·
нѣъыстъобразъѣлсы
нѕѣдннѣвъѣѣлѣѕѣ
нѡллкъпѣсрънн
лматонннстожѣѣ

рлзоуллѣнѣтьлѣѣѣ
доѕопѣѕѧннѧ · нѣотъ
женслмъпѣсътъѣъ
поуѣтънн · нѩѣпрѣ
ждѣкнѣотъѣѣ · лѣжѩ
дъѣѣллгозллѧ · въ
нѣнжелѣжнлвойѣнн
лронъ · данѡштѣлко
ѣллѣлѣсъѣѣотнъѣоу
детъ · поѣѡрлзоупоь
воуоумоу · лѣсонѣн
ллапрѣѣтлтнѣллѣл
бжнѧ · отъѣлѣсонлн
го · ндлгтъѣѣънирѣ
лнн ѣлгодлтъдлѣсо
пѣцьтлнн ъѣнгодл
сътворнтъ · лѣсожѣ
воудетъ · прнобѣщь
нпнсъмонѣнннъ · ѣ ·
нѣѕѣснналѣнъѣоу
ѕнннъѣѣотъѣсарн
ръı · отъѣстнтѣль · н
оуѣнѣъпотлрѣнн
ѕдрлнлѣѣъ · нлѕнллл
хллъдѣнѣтънѣъ
плѣмъ · ѡѣлнтлнмъı
нльѣѕѣоуумпрослоу
женнпогрѣѡшлже
нтоу · нлѣѣмлроу

рѣ ·

ѧд ·

ѣъгроѣѣсѣльнлѩфл
ѕлдъллнѣгопророцл
ѣъша · ѣъıоудѣн · н
стьжѣгроѣъпѣштѣ
ралжгоубнтл · нль
желѡллмъѣъхѣвѡ
нѣ · протнѣжподѡ
бнюѣгосътворнгро
ѣъсарѣ · соугоубъ
женлрнцлнѣтьєл · н
льжѕлконтъѣѣть
нѣъѕроѣынъ · ѣъѕѣъı
шѣнъподъѕмлж
длнѕплменнѣлюдь
лл · лѣсожѣллотрн
тнрѣѣсıхохлрл · н
гдлнѣнѣлдѣнѣтнєл ·
сръпапагоубнлго
доѕролнѕмлл · лѣг ·
дллмлвоннтъ · то
ѣъѯодлъѣнѣроусл
лнлл · нѣбонѣътоу
жнвѣѣшепрѣподо
бнъın · нлноѕнкъ
нѣллоуѣъхожлѯж
єл · лѣсожѣвоглтнєл
ѯлл · ъдѣѡллъ · ѣдлєл
врлтлтъ · длтѣмь
нлндошлнѯъпогоу

бнтнл · нѣъѣворн
стлтнкодѣдлпрѣ
ѣѣгнжтъ · длнжедрь
знжщл · отъѣкрлтъ
погънлтн · топогрл
знжщлснн жемолн
твержсаможтлѣсо
пнштжокнлынжоы
ѣлминлъпода · н
мноѕѣмъоуллирлѣ
штѣмъжнѣотъпо
дл · снцепогъѣблѩ
шчѣмълюдьмъотъ
врлгъ · прндѣсъѣтл
рѣнщнплмънѕнл
лѣнннноустрлшнѣ
ѣъстлапнлтъгдл
глголлшѣнмъотъ
гѣллогохолъı · погъı
ѣѣнадежлнлшл · ннѯ
дѣъыкоѣтнналртъѣı
нлнѣъѣѣрнл · лѣсо
кждѣнадеждлнздрл
нлю · нѣьдѣнлвждѯ
штнлмъ · снитллло
съткллшелюдьллъ
нздрлнлѣоллъѣъı
вллжштлавънѣроу
слллѣнѣъцрѣѣн ·

лѣ

снивъсхъштенъ
бъıкънероусалимъ·
плобантеннѣнебѣ
рьнъıимъ·снимисо
моусинвндѣобразъ
црісвънъın·сннстѣ
нжнвънѣшьнесѣ
нъı·шнроисовндѣıа
кожеретеданнилъıа
косъхнжетьса·сни
сждикъвавулонѣ·
плелленидановоун
гадовоу·иасонебѣро
ваахжвъгагонашт
хранашталахаисонъ
сннтворнзмнимъ·
оуѣдатнмладеньца·
нвьсьсісотънхъреісы
нисотѣхъдѣльма
необратѣтьсалюдн
неназемлжсконж·отъ
ннхъженоувнемъ
бъı·is·даннилькѣ·
обе·ѳорыквышьнаа
племененюдннарода
прѣдынлго·цѣсарь
сісъıаслоужьбъı·не
штедѣтьскъсъı·нде
къземлажхладѣнскж

бѣıашежемлажьлаж
дръ·иасожемльıнетн
нноудеомъıаконскже
нникъѣсть·лногоже
сяплаісаградѣ·н
въıатьбахътроужа
ясаотъвьсаісотобрл
шьıнжелѣема·нза
наоуходоносоралино
гололнса·лолашткж
нвалтасародусноуего·
егдазвѣрьнскоттъ·
данепотъıбнетьба
ашебопрѣжденгоа
ісъıколоусъглаковж·
ноухѣсъхаждьмьа
ісъıльбъ·обавнжѣ
сасватоуоудлоусе
лоуотаннѣсенисо
звѣрьбъı·слястолю
бнбалгорадннлоу
нжестокънистба·
сісотъженальжепо
дъпражьбражнıа
бъı·нпослоушьнн
ісъ·наісъıболъоубо
тѣдашетравоу·бъı
кашежелоутатѣска
нстьстванпштга·

нъıхъıкъсанлоу·
дльжалшенегатн·
нразоумѣвалвнн
плаісаще·нлолаше
бавъоумѣповсадь
ннитасъı·отнжен
гокъıстаісъılмсо·
отъманогънхъсль
зъ·нланозннзгра
данхлахаштебнда
ахоуннтжждахоу
са·даннилъженедн
нънехотажашенего
вндѣтн·нъвсебрѣ
лмапрѣлменениего
бълолнтвѣбѣоне
альлолава·глдаше
бонисопаісътакъ
бжде·ннекѣробмухж
нлоу·даннилъсе·
з·лѣтъѣженедретѣ·з·
врѣмен̃съътвори
бъıтн·з·лѣсаць·
нтанна·з·врѣме
нъсъврышнсаоне
альнпоставленин

бѣзаісоннажлоуо
тъдажлоупаісъı

бъцѣсарьстбенго·та
тенихѣбаннллась
ннбннапнашенспо
вѣдласабоу·нльже
даннилънѣгопобелѣ
сотинвъльнзелнн
альоуллолнтнбасего
дѣланпрозъбанка
атасарънльжевъсхо
тѣпонтастънисл
ъткоринтнадоллъ
сбонилъ·нъпрѣпо
добънъıноттъвѣщл
некждилностабн
тнпонтастна·о
цьлонхъприлѣпи
тнсапонтастнихъ
неокрѣзаньнисъ·
нпотомльжебъıвъ
шнллъцѣсарелъ
персьскомълногта
сътворнзналенн
анхъженепапнса·
ктороужебъкрьже
нъкъıкъıаллоулькб
въсіоубѣ·клаговѣрь
нрадилюбъвево
жна·прьвоюоубель

ѧмѫжевавоуловнанеллю
ѧмѫхѫсѧдарнюцроу
енижеттъгыжеоуса
ллолѧше·кътороне
женѧісовнларазорни
хлнѧроухѣнпрнісу
рѣцѣсѧрнсалмъжесъ
нлетъдѣнъгъѣ·нѣе
херетданхлѣхъотъ
ѧльовъѣнхъѣѧлъѣ·
ѧнженовладншлавъвръ
женнѣгъышлавъѧльво
воуѧллж·нлѣнѣнхъ
деннѣгъышлотъѧнихъ·
поседьжесъстарѣвъ
сѧнѧрьквъпогрѣбенъ
бъітоувъпештере
цѣсрьствѣй·ждниъ
прелавьно·дажехпа
ѧленнѣогорахъѧжѣ
ѩжвъышевлвуловна·
ѧісовгдаѧісъіогнѣвъ
хгоратьсѧнъісонь
цьвждевсенхѣллѧн·
ѧштелнихъѣжжь
скъінхъгоръпоте
кжтъкодъітолюдн
нобрататьсѧвъхѣ

ллюсвожѣ·ѧштеѧн
ісръвьпотетесѣтьн
съткорнтьнепрьіа
хньпобьсенхѣллѧн·
ѧ·нѧнѧфесвнтѧнн
нтъбютъхѣллѧ·ѧ
рабьісъі·жнбъівъ
гллядѣ·ѧісофесвни
жнѧнштебѣсвѧтн
телюнегдахотѧлше
родитнсѧ·вндѣсохѧ
кламатнего·ѧісо
ллжжькъгѣллахъ
рнхахъѧнмѧйлоу
творлахж·нвъогнь
нповнклахѧ·нпля
лъіогньнъдлахж
йлоуѧстн·нпршь
дъюцыеголсѡмлъпо
вѣдавъѧнероусллмѣ
рюсошлйллоупрорнца
ѣштнитрьпн·бж
детьбожнтьнгосвѣ
тъ·нслобонгоотъвѣ
тънождитьнздра
ѧлюісопнѣльнотнь

лль·нѣгонъгьбьнн
тельнхранителїко

божнихловѣднихѣ
ѧюпъіѧтьнобъівъве
ѧнкътанпъѣдлровъ
кжьствысъинхъѣъ
подобнбъіѧ·ѧлотнь
нѣсолесницнвъхне
сѣтькъі·ѧісоженпѧ
къіпрндетьпрѣжѣ
съісоньтанпнѧ·ѧісо
жеретебъллѧхнѣллѣ·
сѣлхъпоглюбллъп
ллыжфесвнтнпа·пръ
жепршьетвнѧдь
нптосподьня·вели
ісѧгонсвѣтьллѧго
нжеоустронтъсрьдь
цаотъцелыкъсѣволъ
нсрьдцетлікоуісъбан
жьнеллоуего·данепрї
шьдъпоражжхеллѧ
въісорѣ·ѣ·оутѣннісъ
жетогонлнсѣнбѣотъ
нхдллелѧоуналотъроу
вналлѧплеллнелеу
нйнлсѣъносл·флгобъ
сыжекг дасародивъ
гѧлгѧл дѣхъхлата
ѧіжнн цавельлѧн

бъсікрнтѧіѧісожесѧъі
шатнебънероусалнмѧ
повѣдлсватнтельвъ
ѧвлеглыихъіѧклѧнн
нхъѣѧісопророкъсродн
сѧвъънероусалнмѣн
жераздрнтъвлѧнѧ
ѧнхъѣлнѧнѧіа·небо
нъпотнбъ·доухъѣн
ѧнйнгънанемльсоу
гоубьдалемлоусоугоу
бнтавъдоусѣндаро
канйндѣнства·тѣ
лыженетътнижбъ
жнвотъесвожлвтж
десатворлашенъи
оульрънпогрѣбенъ
въсламарнйпобрьже
нъбобъілрътвщь
нагробѣнгонѧбнсожї
полбутобоо·іѳ·ѧплоу
ікъдѣкъін жъдонхъ
проповѣда·нлнкъ
деоуллрѣша
ѣтроъоубобъпонтѣ
нвъгллатнйнѣвъ
ісѧпадокнйнѣвъуфї
йнйнвънталнйй
късніпроповѣда

къеуаггелиа апостлъ
ждебъриллѣотъ мѣ
романропатъ бъ ы
стрьлоглавь такоже
лоуллолнебъшжсапо
страдатинпогребенъ
къытоу · к · анарна
жесиу · ѳ · сон · тно · ра
ксон · пропов ѣдакъ · ро
спатъ бъ ыбъпатрѣ
хъ ѣханнинъналласан
тинѣпростъ ънпогре
бенъбъытоу · г · їѡа
нинъжебъсинотъдо
длетнанацранхгъ
пань бъ ывъбъиа
тжостровъбъмѣлъ
женеуаггелиесъпи
са · новавленнѣвндѣ
пангроанѣоусъпѣ
бъѣфесѣ · ѥгожелло
шт нинѣсанъмео
брѣтошасѧ · д · наісо
къжекратъѥговъ
ноудѣнпрошкѣда
ѥаотънродатетвъ
рьтынисаоусѣтѣ
нъбъылетьлѣнпъ
гребенътоу · ѥ · ф

лнпъжебъ ѣроуглии
нпропов ѣдавъ · въи
ѥраполнраспатъ бъ ы ·
стрьлоглавь прндо
длетнанѣинпогребе
нъбъытоу · ѕ · варъ ѳ · о
лолѣнжѥннидлатъѥ
жеотъ ълатѳ · ѣлеуа
ггелиесъпнсавъро
спатъ бъ ыстрьлоглаа
бънпогребесатоукъ
албанѣ ѣелнисънхъ
рлѣвнъ · ѯ · длатѳ · ѥн
жееуаггелиеѣврѣи
скысъпнсавъ · къда
къкънѣроусалнлѣ
нпотнѣънѣренпар
ѳ ъцрѣвль · н · ѳ олдаже
пар ѳ олъълндолдъ
нпрьсолдъ · нонрса
нолдъ · нвахътолдъ ·
нллартолдъ · пропов ѣ
давъсъѣдѣнъбъ ыот
тетърьстракъградѣ

ісаакланѣнѣ ани
спѣльнпогре бенъ
къытоу · ѳ · на ісовъ
желѳфѣнн · пр пе
навъѣѳусалн обѣда
лнпъжебъ ѣроуглии

ноудѣнсадѣннѣмь
ноѣбѣнъпогребенъ
бъытоуоуцрскве · і · н
юдажѥнженлѣвен
ѣдесннолдъбъсѣлъ
лѣждрѣтьннисо
длъпропов ѣдавъоу
съпѣкъбънроуттѣн
погребенъбъытоу ·
іа · снлоонъжеісананіи
танннънжеклопин
нъѭженнюдапон
наісовѣправьдьнѣѭ
ль · пнскоупъбъывъ
въѣроусалнлѣоусъ
пѣнпогребенъбъытоу
жнбълѣтъ · рк · бі ·
длатъѳ ниажеѣдинъ
сы · отъ · о · прнтъте
нъбъыкъ · іа · аплоу ·
нпропов ѣдалавъне
роусалнлѣоусъпе
нпогребенъбъы · па
ѵлъжелѣтъ ълльпобъ
шьстнигосподьни
бълѣѯѣвъапостоль
ствонпаѵынъотъи
ероусалнлла · донде
донлнруса · нтална ·

ннспанна апропов ѣ
далане ѵаггелие · до
трнндесатъ ълѣтъ
тндотрнн · прнмеро
нѣжѥвърнлѣ · оусѣ
тенъбъыглавжнпо
гребенътоу · тотож
де · о · о · апѣхъ · а · н
наісовъбожнинкратъ
епнскоупъкънѣроу
салнлѣ · к · клеопае
пнскоупъвъи · ıа
анлѣ · г · лат ıан
женсплъннлѣсто ·
іа · апѣ · д · ѳденнже
нпнстолнжавварроу ·
донесе · ѥ · анапнлан
жекрьстнпаула · епи
сіскоупъдалласкоу ·
ѕ · стефанъпрьволѧ
тенисъ · ѯ · фланпъ
нжеісажаннсаісрь
стн · нженпрѣжде
отъстранъвѣроба
съдъштерьлянсѥон
лн · н · прохоръепи
сіскоупъннісолндн
неісъин · ѳ · нписанор
ѵмарьѥгдастефана

ΑΓΑΒΟΥ ΠΡΟΡΟΚΟΥ · ΑΓ ·
ΡΟΥΦΟΥ ΕΠΙΣΚΟΠΟΥ ΘΗΒ
ΙΚΟΥΙΝ · ΑΔ · ΙΣΡΗΤΟΥ Ε
ΠΙΣΚΟΠΟΥ ΟΝΗΣΙΜΑΝΤΑ
ΑΕ · ΦΛΕΓΟΝΤΟΣ ΕΠΙΣΚΟ
ΠΑΛΑΦΟΥ · ΑΣ · ΕΡΜΗ
ΣΟΥ ΕΠΙΣΚΟΠΟΥ ΔΑΛΜΑΤΙ
Α · ΑΖ · ΠΑΤΡΟΚΛΕΟΥΣ
ΠΟΤΝΟΛΟΥ ΙΚΟΥΙΝ · ΑΗ · Ε
ΡΜΟΥ ΕΠΙΣΚΟΠΟΥ ΦΙ
ΛΗΠΠΑ ΓΡΑΔΑ · ΑΦ · ΑΝ
ΗΤΟΥ ΕΠΙΣΚΟΠΟΥ ΠΟΝΤΙΟ
ΙΚΟΥΙΝ · ΜΑ · ΓΑΙΟΥ ΕΠΙ
ΣΚΟΠΟΥ ΘΕΣΣΑΛΟ
ΝΙΚΗΣ · ΑΓΟ · ΝΖ · Η
ΟΥΣΤΟΥ ΕΠΙΣΚΟΠΟΥ ΕΛΕ
ΥΘΕΡΟΠΟΛΕΩΣ · ΝΗ · ΑΡΤΕ
ΜΙΟΥ ΕΠΙΣΚΟΠΟΥ ΑΛΥΣΤΡΟΥ ·
ΝΘ · ΚΑΝΔΙΔΟΥ · ΕΠΙΣΚΟ
ΠΟΥ ΑΡΓΑΔΙΑΝΗΣ · ΞΒ · ΟΝΗ
ΣΙΦΟΡΟΥ ΕΠΙΣΚΟΠΟΥ ·
ΚΟΡΙΝΘΙΑ · ΞΑ · ΤΥΧΗ
ΙΚΟΥ · ΕΠΙΣΚΟΥΠΟΥ ΚΑΛ
ΧΗΔΟΝΑ · ΞΒ · ΚΛΑΥΔΙ · Ε
ΠΙΣΚΟΠΟΥ ΒΕΡΑΦΡΑΤΟΥ
ΚΑΛΑΓΟ · ΞΓ · ΕΥΩΔΙ ·
ΕΠΙΣΚΟΠΟΥ ΑΝΤΙΟ
ΧΗΙΑΣ · ΞΔ · ΑΡΙΣΤΟ
ΡΟΥ ΛΕΠΙΣΚΟΠΟΥ ΑΠΑΜΕΙ

ΛΘ · ΙΟΥΛΙΑΝΟΥ ΕΠΙ
ΣΚΟΠΟΥ ΝΟΥΤΑΡΙΟΥ · ΑΠΟ
ΛΟΥ ΕΠΙΣΚΟΠΟΥ · ΙΟΥΣΤ
ΡΙΝΟΥ · ΜΑ · ΠΕΤΡΟΥ · ΕΠΙ
ΣΚΟΠΟΥ ΟΝΙΑΔΩΝ · ΝΒ · ΘΩ
ΦΙΛΟΥ · ΕΠΙΣΚΟΠΟΥ ΚΟ
ΛΟΦΩΝΙΑΣ · ΝΓ · ΤΥΧΗ
ΙΚΟΥ ΕΠΙΣΚΟΠΟΥ ΙΟΥΛΟΦΩ
ΝΙΑΔΟΣ · ΝΔ · ΕΠΑΦΡΟΔΙ
ΤΟΥ · ΕΠΙΣΚΟΠΟΥ ΑΝΤΙ
ΟΧΕΙΑΣ · ΝΕ · ΙΟΥΣΤΙΝΟΥ
ΠΟΛΙΤΕΙΑΣ · ΝΣ ·
ΑΛΑΡΙΚΟΥ ΝΕΤΙΝΕΑΡΟΥ
ΝΑΒΑΛΕΩΝ · ΕΠΙΣΚΟΠΟΥ ΑΠΟ
ΛΟΝΙΝΙΑΔΟΣ · ΝΖ · Η
ΟΥΣΤΟΥ ΕΠΙΣΚΟΠΟΥ ΕΛΕ
ΥΘΕΡΟΠΟΛΕΩΣ · ΝΗ · ΑΡΤΕ
ΜΙΟΥ ΕΠΙΣΚΟΠΟΥ ΑΛΥΣΤΡΟΥ ·
ΝΘ · ΚΑΝΔΙΔΟΥ · ΕΠΙΣΚΟ
ΠΟΥ ΑΡΓΑΔΙΑΝΗΣ · ΞΒ · ΟΝΗ
ΣΙΦΟΡΟΥ ΕΠΙΣΚΟΠΟΥ ·
ΚΟΡΙΝΘΙΑ · ΞΑ · ΤΥΧΗ
ΙΚΟΥ · ΕΠΙΣΚΟΥΠΟΥ ΚΑΛ
ΧΗΔΟΝΑ · ΞΒ · ΚΛΑΥΔΙ · Ε
ΠΙΣΚΟΠΟΥ ΒΕΡΑΦΡΑΤΟΥ
ΚΑΛΑΓΟ · ΞΓ · ΕΥΩΔΙ ·
ΕΠΙΣΚΟΠΟΥ ΑΝΤΙΟ
ΧΗΙΑΣ · ΞΔ · ΑΡΙΣΤΟ
ΡΟΥ ΛΕΠΙΣΚΟΠΟΥ ΑΠΑΜΕΙ

ΕΙΚΟΥΙΝ · ΙΑ · ΠΑΡΟΥΜΕΝΟΥ
ΕΠΙΣΚΟΥΠΟΥ ΣΟΛΩΝΟΣ
ΕΙΚΟΥΙΝ · ΙΓ · ΝΙΚΟΛΑΟ
ΠΙΣΚΟΥΠΟΥ ΣΑΜΑΡΙΑ ·
ΓΙ · ΚΑΡΝΑΚΑΕΠΙΣΚΟ
ΠΟΥ ΜΕΔΩΝΙΚΟΥ ·
ΔΙ · ΑΛΑΟΥ ΟΥ ΚΑΛΑΓΟΒΕ
ΣΤΑΤΟΥ ΕΠΙΣΚΟΠΟΥ
ΑΛΕΞΑΝΔΡΕΙΑΣ ·
ΤΑΔΕ ΚΑΛΟΤΟΥ · Θ · ΟΥΤΟ
ΣΙΛΑΒΕΣΤΑΤΟΛΟΓΕΣΕ
ΡΑΔΙΕ ΧΕΡΕΤΕΓΡΑΦΕ
ΙΣΤΟΡΙΑΣΤΟΥΠΛΟΥΤΟΥ
ΛΟΓΙΑΝΟΥ ΠΕΤΡΟΥ
ΒΙΒΛΟΓΡΑΦΟΥ ΤΟΥΜΟΥ
ΠΟΔΟΓΟΥΜΕΝΟΥ ΤΟΥ
ΚΟΜΕΤΡΟΝΟΥ ΟΚΤΩΚΑΙΔΕ
ΥΛΟΓΟΥ ΠΑΙΣΙΟΥ ΟΡΑΤΟΡΟΣ
ΚΑΙ ΑΙΣΧΙΝΟΥ ΟΡΑΤΟΡΟΣ
ΚΑΙ ΑΓΙΟΥ ΟΡΟΥΣ
ΔΟΞΑΣΤΑΣΑΙ ΕΓΩ ΗΔΕ
ΛΑΜΑΧΟΥ ΜΑΚΕΔΟΝΑ
ΟΚΤΩΟΥ ΖΩΣΙΜΟΥ
ΖΕΡΟΣΠΑΤΟΥ ΠΑΛΑΙΣΤΙ
ΝΕ · ΙΒ · ΣΙΛΑΕΠΙΣΚΟ
ΠΟΥ ΚΟΡΙΝΘΟΥ · Α · ΙΧ · ΣΙΛΑ
ΝΟΥ ΕΠΙΣΚΟΠΟΥ ΣΟΛΩΝ

А конецъ бысть книгамъ. ожетнообѣщалъ ко
тогонадроугоуноутворн~
Б лѣто · ѳфпа · написа
Іоаннъ ѣдиакъ изѣо
ранникъсъ · велисоуоу
лоукнажюстослабоу~

Б ликъ
кнажьбатоладъ
К ъжделаниилль · зѣло
бъждѣлакъ
Д ьждалиѣъникладыса
ѳелавити
П окроѣвенъиаразоуламъ
бъглоубиниѣ
Ю ногостоупѣтьныихъ
сихъисънигъ
П ѣлаждраагобасила
бъразоулаѣхъ
П окелѣлане · нисиу
ѣдиж
П ѣлаѣноусътворитї
рѣти · ниаісо
Н аѣъдашѣтожьствъ
разоулаъего
Ма жсъіѣъѣтѣлалиѣѳ
дъльна
Съѣьсаісогоцѣѣтапсанїу
Съѣьрабъаісъіѣъѣнеди
нъсъѣтъ
К ъѣелъламъиламножсть
дьцескон
П роликанѣьаісъісъѣ
сладъісъ
Н зоустъсѳонхъпрѣ
дъѣолажы

Н аѣъразоуминѣтъѣхъ а
лаъісѣлаъ
На клажсажиаъновъын
пто ѣлѣлен
Н ѳѣроужиѣлажиии
льпате к
Н съѣорадѣлжлаиотъцъ
нъинхъ г
Б ожьствьнъинхъісъ
нигъвъсѣхъ д
Н ажженсѳонаполатъ
испъланъ е
К ѣтьиоуіксипалажтъ
съткори
Ѯ жепалжатиѣннжеъ ѕ
спрнжтн
Б жанхристолюбиѣѣ ѯ
негодшн н
К ъотъмъштѣрнниѳѣи
цемъ ѳ
Б лажѣнъинхъистъин
хъмажь
К ънепрѣѣвдолаъинѣѣ і
къѣѣіскалъ
Кѣтопнсыѣьѣкратъ іа
цѣ · отъавъгоустада
ѣжндокѳнстантн
ла · нжша · црьгрьъ іѳ
ѣкын хъ

А бъгоустъ · нжѳносло
родьныін · лѣ · мѕ · лъ
д · днь · а · въмглѣего ·
родисахѣѣънашь · къ
лѣ бъсегоолнра · ѳфа ·
Т нѣрностъ · лѣ · кѳ · лѣць ·
ѕ · днин · іѣ ·
Г аносъ
лѣ · г · лѣць · і ·
К лавъдностъ · лѣ · г ·
лѣць · н · днин · і ѳ ·
Ч ерѳнъ · лѣ · г · лѣць · ѕ ·
днин · іѯ · скьрхобыга
наплавърнлѣоуби ·
Г алъкасъ · лѣць · ѯ · днин
ѕ ·
О ѳонъ · лѣць · г · днин · ѳ ·
О унттелностъ · лѣць · ѯ
днь · а ·
О уѣспаснаностъ · лѣ · і ·
прнселлыѣ ѣроусалнмъ
полонѣнъбысть ·
Т нтосъ · лѣ · г · ноубне
нъбыѿдолетнана ·
Д олетнаностъ · сп̃ъ · его
лѣ · іѳ · днин · ѳ · сьѣгосло
бъпатотун ·
Ч ероулсъ · лѣ · х · лѣць ·
днн · г ·

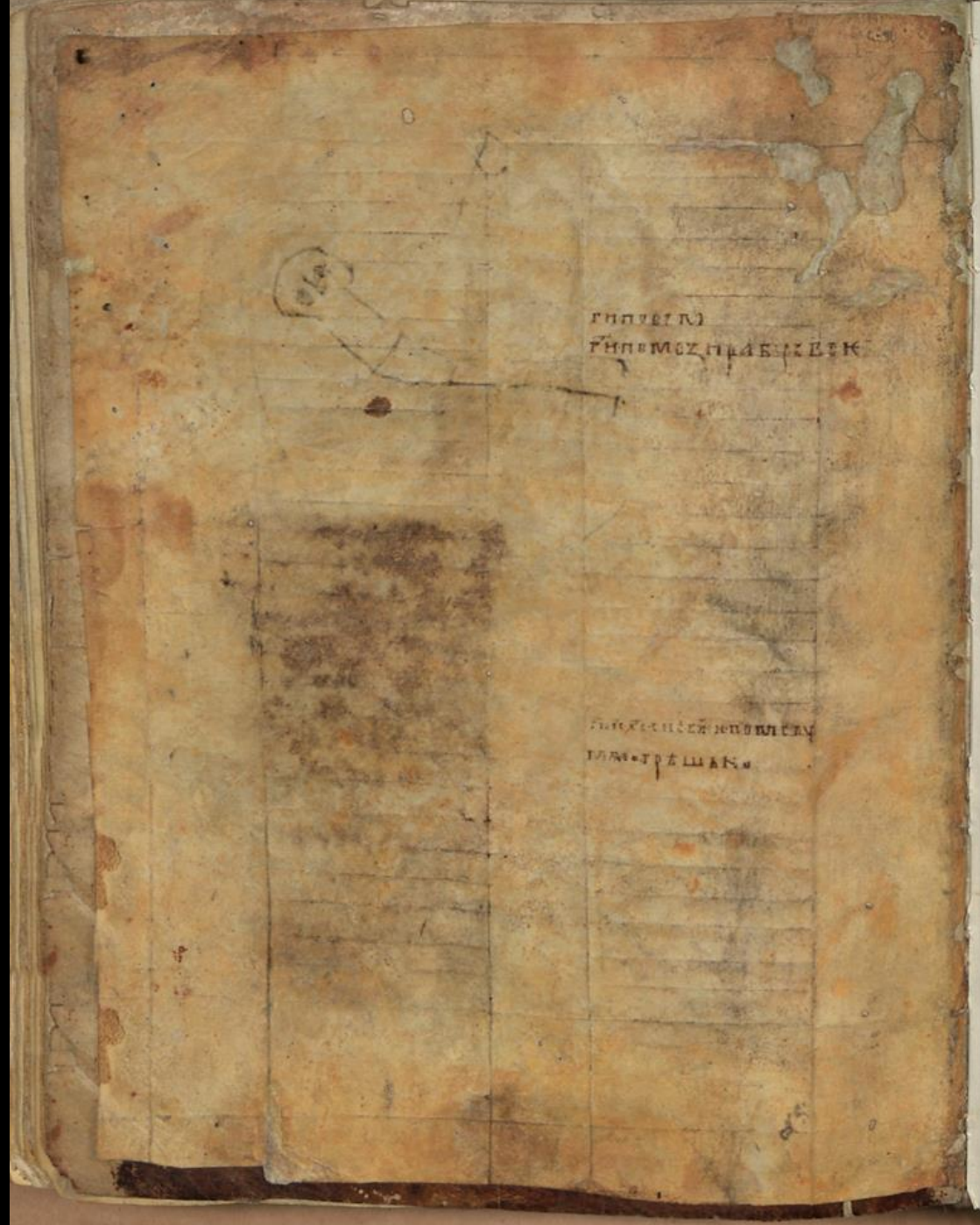

IV
29

В сей рукописи 266+ листовъ

Въ ней:
отъ 224 листа изъ Аристотеля.
отъ 237 листа Объ фигурахъ изрек.
отъ 251 л. Объ знакахъ Зодіака.

л. 266+
л. 264.

л. 263 об